

KOMODITAS

KELAPA

TAHUN 2011 - 2013

SEKRETARIAT DITJEN PERKEBUNAN

Jl. Harsono RM. No. 3, Gedung C Ps. Minggu

**DIREKTORAT JENDERAL PERKEBUNAN KEMENTERIAN PERTANIAN
JAKARTA 12550**

Kotak Pos : 1060 Jakarta 10010

Telp. : 021-7815380-4

Fax. : 021-7815386, 7815486

STATISTIK PERKEBUNAN INDONESIA 2011-2013

TREE CROP ESTATE STATISTICS OF INDONESIA 2011-2013



Naskah/Manuscript

Sekretariat Direktorat Jenderal Perkebunan,

Secretariat of Directorate General of Estate

Direktorat Jenderal Perkebunan

Directorate General Of Estate

Kementerian Pertanian

Ministry of Agriculture

Penasehat/Advisor :

Ir. Mukti Sarjono, M.Sc.

Penyunting/Senior Editors :

Ir. Bambang Sad Juga, M.Sc.

Dr. Ir. Demitria Dewi Hendaryati, MM.

Staf Penyunting/Editorial Staffs :

Yanuar Arianto, STP

Sumarni, BSc.

Dayat Hidayat

Widya Khonik Zuraina, S.Si.

Arif Wijayanto, ST.

Eko Pudjianto, S.Kom.

Asep Udin, S.Kom.

Neny Kurniawati, S.Si.

Susilo Novianto Damarjati, A.Md.

Diterbitkan oleh/Published by

Direktorat Jenderal Perkebunan

Directorate General of Estate

Jl. Harsono RM No. 3 Gedung C

Pasar Minggu - Jakarta 12550

Kotak Pos 1060/Jkt, 10010

Telp. : 021-7815380-4

Fax. : 021-715486-7815586

Jakarta, Desember 2012.

Jakarta, December 2012.

**Kelapa
(Coconut)**

ISBN 978-979-1109-49-9

Kata Pengantar

Komoditas perkebunan merupakan andalan bagi pendapatan nasional dan devisa negara Indonesia, yang dapat dilihat dari semakin meningkatnya nilai ekspor komoditas perkebunan. Hal ini menunjukkan bahwa peran sub sektor perkebunan semakin meningkat dan diharapkan dapat lebih mendorong pembangunan perkebunan secara nasional. Agar dapat lebih bermanfaat bagi masyarakat, terutama stakeholder perkebunan diperlukan adanya publikasi data dan informasi komoditas perkebunan yang akurat, mutakhir dan konsisten. Untuk itu, Direktorat Jenderal Perkebunan secara rutin dan setiap tahun mempublikasikan Statistik Perkebunan Indonesia.



Statistik Perkebunan Indonesia Tahun 2011-2013 menyajikan data luas areal, produksi, produktivitas baik secara nasional maupun provinsi menurut bentuk/status pengusahaannya yaitu Perkebunan Rakyat, Perkebunan Besar Negara dan Perkebunan Besar Swasta. Penyajian data juga dilengkapi dengan data ekspor dan impor untuk masing-masing komoditas yang mencakup negara tujuan/asal, volume dan nilai, harga di dalam dan luar negeri serta untuk beberapa komoditas tertentu disajikan data keseimbangan dunia.

Data yang disajikan merupakan hasil sinkronisasi dan validasi data statistik perkebunan 2011-2013 yang dilaksanakan secara berjenjang dari tingkat kabupaten sampai tingkat nasional dengan mengacu pada pedoman yang diterbitkan Direktorat Jenderal Perkebunan. Data tersebut meliputi angka tetap (ATAP) Tahun 2011, angka sementara (ASEM) Tahun 2012 dan angka prakiraan (AESTI) Tahun 2013. Data yang disajikan bersumber dari data primer yang dikumpulkan dari dinas yang membidangi perkebunan di provinsi dan data sekunder yang dikutip dari data yang diterbitkan oleh Badan Pusat Statistik (BPS), Kementerian Perindustrian, Kementerian Perdagangan, Bank Indonesia, dan publikasi yang diterbitkan oleh asosiasi-asosiasi perkebunan baik dalam maupun luar negeri.

Buku ini dapat diterbitkan, atas dukungan dan kerjasama yang baik dari berbagai pihak. Untuk itu, pada kesempatan ini, kami mengucapkan terima kasih atas dukungan dan kerjasama tersebut. Kami menyadari bahwa buku yang diterbitkan ini masih jauh dari sempurna. Untuk itu, kritik dan saran yang sifatnya membangun sangat diharapkan sebagai bahan masukan dalam perbaikan penerbitan di masa datang.

Semoga apa yang disajikan dalam buku ini dapat digunakan oleh berbagai kalangan dan para pengguna data serta dapat dijadikan acuan dalam pengambilan kebijakan.

Jakarta, Desember 2012

DIREKTUR JENDERAL PERKEBUNAN



Ir. Gamal Nasir, MS

NIP. 19560728 198603 1 001

Preface

Commodities of estate crop are a mainstay for the Indonesian national income and foreign exchange, which can be seen from the increasing value of exports of estate crop commodities. This suggests that the role of the estate crops sub sectors are increasing and are expected to further encourage the development of estate nationwide. In order to better advantage the communities, especially crop stakeholders required the publication of data and estate crops commodities information accurate, consistent and up to date statistics of data. For this purpose, Directorate General of Estate Crops every year publish Indonesian Crop Statistics.



The Estate Crop Statistics of Indonesia 2011-2013 presents area, production and productivity data by province and district level of smallholders, government and private estates. It is completed by volume, value of both export and import data's and price data's.

Data presented are the result of synchronization and validation of the estate crop statistical data 2011-2013 who held the rank hierarchical of the district to the national level with reference to the guidelines which was published by the Directorate General of Estate Crops. In this edition, data of the 2011 are presented as fixed data, data of the 2012 are the preliminary data and data of the 2013 are the estimation. The primary data were collected from the Estate Crops Province Level and the secondary data were collected from related institution such as Board of Central Statistics, the Ministry of Industry, Ministry of Trade, Central Bank of Indonesia, the publication of estate commodity associations and others.

It would have been impossible to compile this book without substantial support and contribution from many institutions. At this opportunity, we would like to thank all for their support and cooperation. We realize that the publication still needs further improvement. We would greatly appreciate comments and suggestions for future improvement. Thank you.

Hopefully this publication will have high values for users and references for policy makers.

Jakarta, December 2012
DIRECTOR GENERAL OF ESTATE CROPS



J. Gamal Nasir, MS

NIP. 19560728 198603 1 001

Daftar Isi

Contents

Kata Pengantar <i>Preface</i>	iii
Daftar Isi <i>Contents</i>	v
Daftar Gambar <i>List of Figures</i>	vi
Daftar Tabel <i>List of Tables</i>	vii

Daftar Gambar

List of Figures

Gambar 1.	PERBANDINGAN LUAS AREAL DAN PRODUKSI KELAPA MENURUT PENGUSAHAAN TAHUN 2011	
<i>Figure</i>	<i>Coconut Area and Production Comparison by Farming Category, 2011</i>	<i>1</i>
Gambar 2.	PERKEMBANGAN LUAS AREAL, PRODUKSI, PRODUKTIVITAS DAN EKSPOR-IMPOR KELAPA TAHUN 2005-2011	
<i>Figure</i>	<i>Coconut Area, Production, Productivity and Export-Import Trends Graph, 2005-2011.....</i>	<i>2</i>

Daftar Tabel

List of Tables

Tabel 1. <i>Table</i>	LUAS AREAL DAN PRODUKSI KELAPA MENURUT PENGUSAHAAN TAHUN 1970-2015 <i>Coconut Area and Production by Category of Producers, 1970-2015.....</i>	3
Tabel 2. <i>Table</i>	VOLUME DAN NILAI EKSPOR - IMPOR KELAPA INDONESIA TAHUN 1969-2011 <i>Coconut Volume and Value Exports - Imports in Indonesia, 1969-2011</i>	4
Tabel 3. <i>Table</i>	LUAS AREAL DAN PRODUKSI KELAPA PERKEBUNAN SELURUH INDONESIA MENURUT PROVINSI DAN STATUS PENGUSAHAAN, 2011 <i>Coconut Area and Production by Province and Farming Category, 2011</i>	5
Tabel 4. <i>Table</i>	LUAS AREAL DAN PRODUKSI KELAPA PERKEBUNAN SELURUH INDONESIA MENURUT PROVINSI DAN STATUS PENGUSAHAAN, 2012*) <i>Coconut Area and Production by Province and Farming Category, 2012*)</i>	6
Tabel 5. <i>Table</i>	LUAS AREAL DAN PRODUKSI KELAPA PERKEBUNAN SELURUH INDONESIA MENURUT PROVINSI DAN STATUS PENGUSAHAAN, 2013**) <i>Coconut Area and Production by Province and Farming Category, 2013**)</i>	7
Tabel 6. <i>Table</i>	LUAS TANAMAN MENGHASILKAN (TM) DAN PRODUKSI KELAPA PERKEBUNAN SELURUH INDONESIA MENURUT PROPINSI DAN STATUS PENGUSAHAAN, 2011 <i>Coconut Mature Area and Production by Province and Farming Category, 2011</i>	8
Tabel 7. <i>Table</i>	LUAS TANAMAN MENGHASILKAN (TM) DAN PRODUKSI KELAPA PERKEBUNAN SELURUH INDONESIA MENURUT PROPINSI DAN STATUS PENGUSAHAAN, 2012*) <i>Coconut Mature Area and Production by Province and Farming Category, 2012*)</i>	9
Tabel 8. <i>Table</i>	LUAS TANAMAN MENGHASILKAN (TM) DAN PRODUKSI KELAPA PERKEBUNAN SELURUH INDONESIA MENURUT PROPINSI DAN STATUS PENGUSAHAAN, 2013**) <i>Coconut Mature Area and Production by Province and Farming Category, 2013**)</i>	10
Tabel 9. <i>Table</i>	LUAS AREAL DAN PRODUKSI KELAPA PERKEBUNAN SELURUH INDONESIA MENURUT PROVINSI DAN KEADAAN TANAMAN, 2011 <i>Coconut Area and Production by Province and Tree crop Classification, 2011.</i>	11
Tabel 10. <i>Table</i>	LUAS AREAL DAN PRODUKSI KELAPA PERKEBUNAN SELURUH INDONESIA MENURUT PROVINSI DAN KEADAAN TANAMAN, 2012*) <i>Coconut Area and Production by Province and Tree crop Classification, 2012*)....</i>	12
Tabel 11. <i>Table</i>	LUAS AREAL DAN PRODUKSI KELAPA PERKEBUNAN SELURUH INDONESIA MENURUT PROVINSI DAN KEADAAN TANAMAN, 2013**) <i>Coconut Area and Production by Provinces and Tree Crop Classification, 2013**) 13</i>	13
Tabel 12. <i>Table</i>	LUAS AREAL DAN PRODUKSI KELAPA PERKEBUNAN RAKYAT SELURUH INDONESIA MENURUT PROPINSI DAN KEADAAN TANAMAN, 2011 <i>Coconut Area and Production of Smallholders by Province and Tree Crop Classification, 2011.....</i>	14

Tabel 13.	LUAS AREAL DAN PRODUKSI KELAPA PERKEBUNAN RAKYAT SELURUH INDONESIA MENURUT PROPINSI DAN KEADAAN TANAMAN, 2012*)	
<i>Table</i>	<i>Coconut Area and Production of Smallholders by Province and Tree Crop Classification, 2012*)</i>	15
Tabel 14.	LUAS AREAL DAN PRODUKSI KELAPA PERKEBUNAN RAKYAT SELURUH INDONESIA MENURUT PROPINSI DAN KEADAAN TANAMAN, 2013**)	
<i>Table</i>	<i>Coconut Area and Production of Smallholders by Province and Tree Crop Classification, 2013**)</i>	16
Tabel 15.	LUAS AREAL DAN PRODUKSI KELAPA PERKEBUNAN BESAR NEGARA SELURUH INDONESIA MENURUT PROPINSI DAN KEADAAN TANAMAN, 2011	
<i>Table</i>	<i>Coconut Area and Production of Government Estates by Province and Tree Crop Classification, 2011</i>	17
Tabel 16.	LUAS AREAL DAN PRODUKSI KELAPA PERKEBUNAN BESAR NEGARA SELURUH INDONESIA MENURUT PROPINSI DAN KEADAAN TANAMAN, 2012*)	
<i>Table</i>	<i>Coconut Area and Production of Government Estates by Province and Tree Crop Classification, 2012*)</i>	18
Tabel 17.	LUAS AREAL DAN PRODUKSI KELAPA PERKEBUNAN BESAR NEGARA SELURUH INDONESIA MENURUT PROPINSI DAN KEADAAN TANAMAN, 2013**)	
<i>Table</i>	<i>Coconut Area and Production of Government Estates by Province and Tree Crop Classification, 2013**)</i>	19
Tabel 18.	LUAS AREAL DAN PRODUKSI KELAPA PERKEBUNAN BESAR SWASTA SELURUH INDONESIA MENURUT PROPINSI DAN KEADAAN TANAMAN, 2011	
<i>Table</i>	<i>Coconut Area and Production of Private Estates by Province and Tree Crop Classification, 2011</i>	20
Tabel 19.	LUAS AREAL DAN PRODUKSI KELAPA PERKEBUNAN BESAR SWASTA SELURUH INDONESIA MENURUT PROPINSI DAN KEADAAN TANAMAN, 2012*)	
<i>Table</i>	<i>Coconut Area and Production of Private Estates by Province and Tree Crop Classification, 2012*)</i>	21
Tabel 20.	LUAS AREAL DAN PRODUKSI KELAPA PERKEBUNAN BESAR SWASTA SELURUH INDONESIA MENURUT PROPINSI DAN KEADAAN TANAMAN, 2013**)	
<i>Table</i>	<i>Coconut Area and Production of Private Estates by Province and Tree Crop Classification, 2013**)</i>	22
Tabel 21.	LUAS AREAL DAN PRODUKSI KELAPA DALAM PERKEBUNAN SELURUH INDONESIA MENURUT PROPINSI DAN STATUS PENGUSAHAAN, 2011	
<i>Table</i>	<i>Tall Coconut Area and Production by Province and Category of Producers, 2011 ..</i>	23
Tabel 22.	LUAS AREAL DAN PRODUKSI KELAPA DALAM PERKEBUNAN SELURUH INDONESIA MENURUT PROPINSI DAN STATUS PENGUSAHAAN, 2012 *)	
<i>Table</i>	<i>Tall Coconut Area and Production by Province and Category of Producers, 2012 *)</i>	24
Tabel 23.	LUAS AREAL DAN PRODUKSI KELAPA DALAM PERKEBUNAN SELURUH INDONESIA MENURUT PROPINSI DAN STATUS PENGUSAHAAN, 2013**)	
<i>Table</i>	<i>Tall Coconut Area and Production by Province and Category of Producers, 2013**)</i>	25

Tabel 24.	LUAS TANAMAN MENGHASILKAN (TM) DAN PRODUKSI KELAPA DALAM PERKEBUNAN SELURUH INDONESIA MENURUT PROPINSI DAN STATUS PENGUSAHAAN, 2011	
<i>Table</i>	<i>Tall Coconut Mature Area and Production by Province and Farming Category, 2011 ...</i>	26
Tabel 25.	LUAS TANAMAN MENGHASILKAN (TM) DAN PRODUKSI KELAPA DALAM PERKEBUNAN SELURUH INDONESIA MENURUT PROPINSI DAN STATUS PENGUSAHAAN, 2012*)	
<i>Table</i>	<i>Tall Coconut Mature Area and Production by Province and Farming Category, 2012*)</i>	27
Tabel 26.	LUAS TANAMAN MENGHASILKAN (TM) DAN PRODUKSI KELAPA DALAM PERKEBUNAN SELURUH INDONESIA MENURUT PROPINSI DAN STATUS PENGUSAHAAN, 2013**)	
<i>Table</i>	<i>Tall Coconut Mature Area and Production by Province and Farming Category, 2013**)</i>	28
Tabel 27.	LUAS AREAL DAN PRODUKSI KELAPA DALAM PERKEBUNAN RAKYAT SELURUH INDONESIA MENURUT PROPINSI DAN KEADAAN TANAMAN, 2011	
<i>Table</i>	<i>Tall Coconut Area and Production of Smallholders by Province and Tree Crop Classification, 2011.....</i>	29
Tabel 28.	LUAS AREAL DAN PRODUKSI KELAPA DALAM PERKEBUNAN RAKYAT SELURUH INDONESIA MENURUT KABUPATEN DAN KEADAAN TANAMAN, 2011	
<i>Table</i>	<i>Tall Coconut Area and Production of Smallholders by District and Tree Crop Classification, 2011.....</i>	30
Tabel 29.	LUAS AREAL DAN PRODUKSI KELAPA DALAM PERKEBUNAN RAKYAT SELURUH INDONESIA MENURUT PROPINSI DAN KEADAAN TANAMAN, 2012*)	
<i>Table</i>	<i>Tall Coconut Area and Production of Smallholders by Province and Tree Crop Classification, 2012*).....</i>	42
Tabel 30.	LUAS AREAL DAN PRODUKSI KELAPA DALAM PERKEBUNAN RAKYAT SELURUH INDONESIA MENURUT PROPINSI DAN KEADAAN TANAMAN, 2013**)	
<i>Table</i>	<i>Tall Coconut Area and Production of Smallholders by Province and Tree Crop Classification, 2013**)</i>	43
Tabel 31.	LUAS AREAL DAN PRODUKSI KELAPA DALAM PERKEBUNAN BESAR NEGARA SELURUH INDONESIA MENURUT PROPINSI DAN KEADAAN TANAMAN, 2011	
<i>Table</i>	<i>Tall Coconut Area and Production of Government Estates by Province and Tree Crop Classification, 2011.....</i>	44
Tabel 32.	LUAS AREAL DAN PRODUKSI KELAPA DALAM PERKEBUNAN BESAR NEGARA SELURUH INDONESIA MENURUT KABUPATEN DAN KEADAAN TANAMAN, 2011	
<i>Table</i>	<i>Tall Coconut Area and Production of Government Estates by District and Tree Crop Classification, 2011.....</i>	45
Tabel 33.	LUAS AREAL DAN PRODUKSI KELAPA DALAM PERKEBUNAN BESAR NEGARA SELURUH INDONESIA MENURUT PROPINSI DAN KEADAAN TANAMAN, 2012*)	
<i>Table</i>	<i>Tall Coconut Area and Production of Government Estates by Province and Tree Crop Classification, 2012*).....</i>	46

Tabel 34.	LUAS AREAL DAN PRODUKSI KELAPA DALAM PERKEBUNAN BESAR NEGARA SELURUH INDONESIA MENURUT PROPINSI DAN KEADAAN TANAMAN, 2013**)	
<i>Table</i>	<i>Tall Coconut Area and Production of Government Estates by Province and Tree Crop Classification, 2013**)</i>	47
Tabel 35.	LUAS AREAL DAN PRODUKSI KELAPA DALAM PERKEBUNAN BESAR SWASTA NASIONAL SELURUH INDONESIA MENURUT PROPINSI DAN KEADAAN TANAMAN, 2011	
<i>Table</i>	<i>Tall Coconut Area and Production of National Private Estates by Province and Tree Crop Classification, 2011</i>	48
Tabel 36.	LUAS AREAL DAN PRODUKSI KOPI ROBUSTA PERKEBUNAN BESAR SWASTA NASIONAL SELURUH INDONESIA MENURUT PROVINSI TAHUN 2011	
<i>Table</i>	<i>Robusta Coffee Area and Production of Private Estates by Province and Tree Crop Classification, 2011</i>	49
Tabel 37.	LUAS AREAL DAN PRODUKSI KELAPA DALAM PERKEBUNAN BESAR SWASTA NASIONAL SELURUH INDONESIA MENURUT PROPINSI DAN KEADAAN TANAMAN, 2012*)	
<i>Table</i>	<i>Tall Coconut Area and Production of National Private Estates by Province and Tree Crop Classification, 2012*)</i>	51
Tabel 38.	LUAS AREAL DAN PRODUKSI KELAPA DALAM PERKEBUNAN BESAR SWASTA NASIONAL SELURUH INDONESIA MENURUT PROPINSI DAN KEADAAN TANAMAN, 2013**)	
<i>Table</i>	<i>Tall Coconut Area and Production of National Private Estates by Province and Tree Crop Classification, 2013**)</i>	52
Tabel 39.	LUAS AREAL DAN PRODUKSI KELAPA DALAM PERKEBUNAN BESAR SWASTA ASING SELURUH INDONESIA MENURUT PROPINSI DAN KEADAAN TANAMAN, 2011	
<i>Table</i>	<i>Tall Coconut Area and Production of Foreign Private Estates by Province and Tree Crop Classification, 2011</i>	53
Tabel 40.	LUAS AREAL DAN PRODUKSI KELAPA DALAM PERKEBUNAN BESAR SWASTA ASING SELURUH INDONESIA MENURUT KABUPATEN DAN KEADAAN TANAMAN, 2011	
<i>Table</i>	<i>Tall Coconut Area and Production of Foreign Private Estates by District and Tree Crop Classification, 2011</i>	54
Tabel 41.	LUAS AREAL DAN PRODUKSI KELAPA DALAM PERKEBUNAN BESAR SWASTA ASING SELURUH INDONESIA MENURUT PROPINSI DAN KEADAAN TANAMAN, 2012*)	
<i>Table</i>	<i>Tall Coconut Area and Production of Foreign Private Estates by Province and Tree Crop Classification, 2012*)</i>	55
Tabel 42.	LUAS AREAL DAN PRODUKSI KELAPA DALAM PERKEBUNAN BESAR SWASTA ASING SELURUH INDONESIA MENURUT PROPINSI DAN KEADAAN TANAMAN, 2013**)	
<i>Table</i>	<i>Tall Coconut Area and Production of Foreign Private Estates by Province and Tree Crop Classification, 2013**)</i>	56
Table 43.	LUAS AREAL DAN PRODUKSI KELAPA HIBRIDA PERKEBUNAN SELURUH INDONESIA MENURUT PROVINSI DAN STATUS PENGUSAHAAN, 2011 ..	
<i>Table</i>	<i>Hybrida Coconut Area and Production by Province and Category of Producers, 2011 ..</i>	57

Tabel 44.	LUAS AREAL DAN PRODUKSI KELAPA HIBRIDA PERKEBUNAN SELURUH INDONESIA MENURUT PROVINSI DAN STATUS PENGUSAHAAN, 2012*)	
<i>Table</i>	<i>Hybrida Coconut Area and Production by Province and Category of Producers, 2012*)</i>	58
Tabel 45.	LUAS AREAL DAN PRODUKSI KELAPA HIBRIDA PERKEBUNAN SELURUH INDONESIA MENURUT PROVINSI DAN STATUS PENGUSAHAAN, 2013**)	
<i>Table</i>	<i>Hybrida Coconut Area and Production by Province and Category of Producers, 2013**)</i>	59
Tabel 46.	LUAS TANAMAN MENGHASILKAN (TM) DAN PRODUKSI KELAPA HIBRIDA PERKEBUNAN SELURUH INDONESIA MENURUT PROVINSI DAN STATUS PENGUSAHAAN, 2011	
<i>Table</i>	<i>Hybrida Coconut Mature Area and Production by Province and Category of Producers, 2011....</i>	60
Tabel 47.	LUAS TANAMAN MENGHASILKAN (TM) DAN PRODUKSI KELAPA HIBRIDA PERKEBUNAN SELURUH INDONESIA MENURUT PROVINSI DAN STATUS PENGUSAHAAN, 2012*)	
<i>Table</i>	<i>Hybrida Coconut Mature Area and Production by Province and Category of Producers, 2012*)...</i>	61
Tabel 48.	LUAS TANAMAN MENGHASILKAN (TM) DAN PRODUKSI KELAPA HIBRID PERKEBUNAN SELURUH INDONESIA MENURUT PROVINSI DAN STATUS PENGUSAHAAN, 2013**)	
<i>Table</i>	<i>Hybrida Coconut Mature Area and Production by Province and Category of Producers, 2013**).</i>	62
Tabel 49.	LUAS AREAL DAN PRODUKSI KELAPA HIBRIDA PERKEBUNAN RAKYAT SELURUH INDONESIA MENURUT KABUPATEN DAN KEADAAN TANAMAN TAHUN 2011	
<i>Table</i>	<i>Hybrida Coconut Area and Production of Smallholders by District and Tree Crop Classification, 2011</i>	63
Tabel 50.	LUAS AREAL DAN PRODUKSI KELAPA HIBRIDA PERKEBUNAN RAKYAT SELURUH INDONESIA MENURUT PROPINSI DAN KEADAAN TANAMAN, 2011	
<i>Table</i>	<i>Hybrida Coconut Area and Production of Smallholders by Province and Tree Crop Classification, 2011</i>	68
Tabel 51.	LUAS AREAL DAN PRODUKSI KELAPA HIBRIDA PERKEBUNAN RAKYAT SELURUH INDONESIA MENURUT PROPINSI DAN KEADAAN TANAMAN, 2012*)	
<i>Table</i>	<i>Hybrida Coconut Area and Production of Smallholders by Province and Tree Crop Classification, 2012*)</i>	69
Tabel 52.	LUAS AREAL DAN PRODUKSI KELAPA HIBRIDA PERKEBUNAN RAKYAT SELURUH INDONESIA MENURUT PROPINSI DAN KEADAAN TANAMAN, 2013**)	
<i>Table</i>	<i>Hybrida Coconut Area and Production of Smallholders by Province and Tree Crop Classification, 2013**)</i>	70
Tabel 53.	LUAS AREAL DAN PRODUKSI KELAPA HIBRIDA PERKEBUNAN BESAR SWASTA SELURUH INDONESIA MENURUT PROPINSI DAN KEADAAN TANAMAN, 2011	
<i>Table</i>	<i>Hybrida Coconut Area and Production of Private Estates by Province and Tree Crop Classification, 2011</i>	71
Tabel 54.	LUAS AREAL DAN PRODUKSI KELAPA HIBRIDA PERKEBUNAN BESAR SWASTA SELURUH INDONESIA MENURUT KABUPATEN DAN KEADAAN TANAMAN, 2011	
<i>Table</i>	<i>Hybrid Coconut Area and Production of National Private Estates by District and Tree Crop Classification, 2011</i>	72

Tabel 55.	LUAS AREAL DAN PRODUKSI KELAPA HIBRIDA PERKEBUNAN BESAR SWASTA NASIONAL SELURUH INDONESIA MENURUT PROPINSI DAN KEADAAN TANAMAN, 2012*)	
<i>Table</i>	<i>Hybrida Coconut Area and Production of Private Estates by Province and Tree Crop Classification, 2012*)</i>	73
Tabel 56.	LUAS AREAL DAN PRODUKSI KELAPA HIBRIDA PERKEBUNAN BESAR SWASTA SELURUH INDONESIA MENURUT PROPINSI DAN KEADAAN TANAMAN, 2013**)	
<i>Table</i>	<i>Hybrida Coconut Area and Production of National Private Estates by Province and Tree Crop Classification, 2013**)</i>	74
Tabel 57.	VOLUME DAN NILAI EKSPOR-IMPOR KOMODITI KELAPA MENURUT NEGARA TUJUAN DAN ASAL, 2011	
<i>Table</i>	<i>Coconut Volume and Value of Exports - Imports by Destination Countries and Producing Countries, 2011</i>	75
Tabel 58.	PERKEMBANGAN HARGA KELAPA DI PASAR DOMESTIK DAN DUNIA TAHUN 2001-2011	
<i>Table</i>	<i>Coconut Trend Annual Price in Domestic and World Market, 2001 - 2011</i>	77

Gambar 1. PERBANDINGAN LUAS AREAL DAN PRODUKSI KELAPA MENURUT PENGUSAHAAN TAHUN 2011

Figure Coconut Area and Production Comparison by Farming Category, 2011

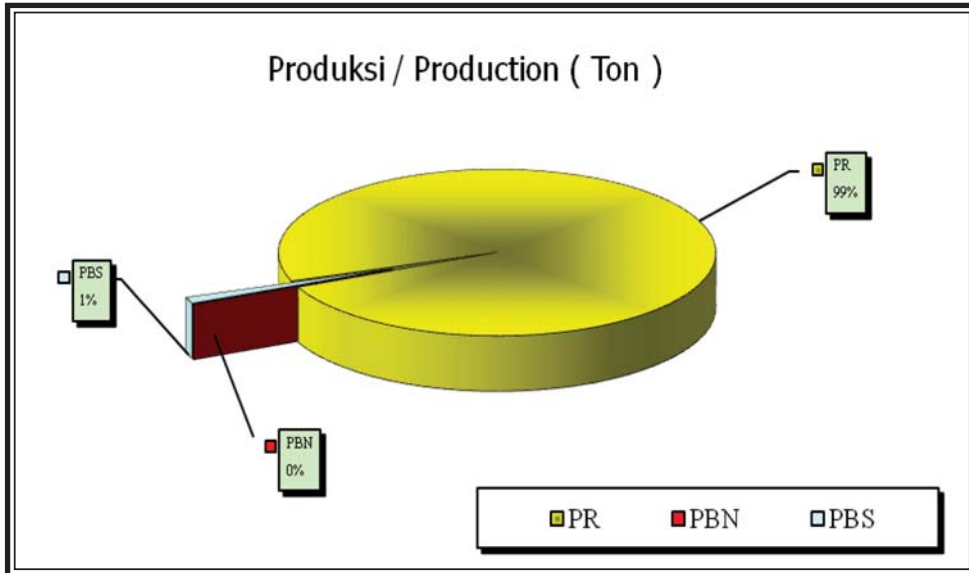
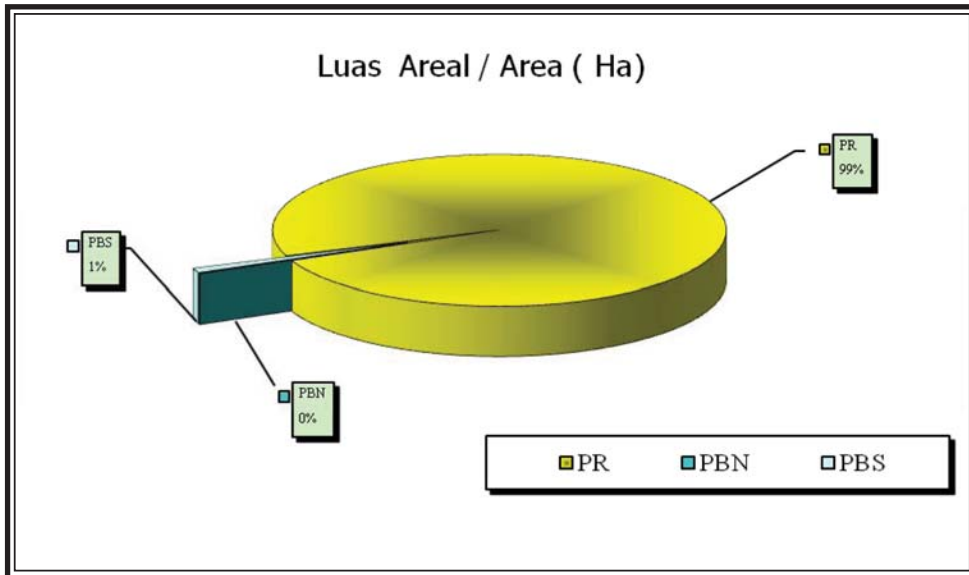

Gambar 2. PERKEMBANGAN LUAS AREAL, PRODUKSI, PRODUKTIVITAS DAN EKSPOR-IMPOR KELAPA TAHUN 2005-2011

Figure Coconut Area, Production, Productivity and Export-Import Trends Graph, 2005-2011

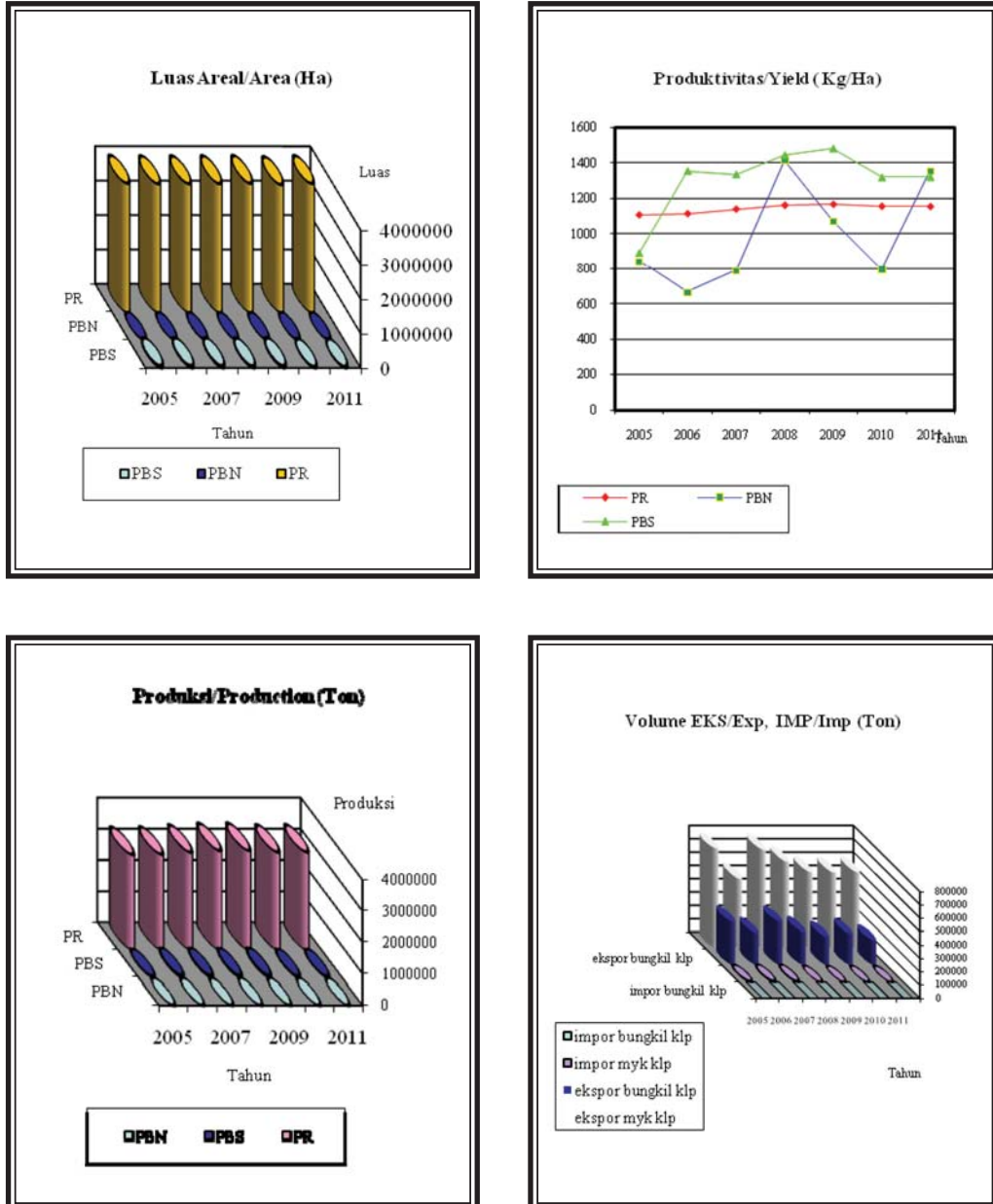

Tabel 1. LUAS AREAL DAN PRODUKSI KELAPA MENURUT PENGUSAHAAN TAHUN 1970-2015
Table Coconut Area and Production by Category of Producers, 1970-2015

Tahun/ Year	LUAS AREAL/Area (Ha)			Jumlah/ Total	PRODUKSI/Production (Ton)			Jumlah/ Total
	PR/ Smallholders	PBN/ Government	PBS/ Private		PR/ Smallholders	PBN/ Government	PBS/ Private	
1970	1.789.262	5.928	10.521	1.805.711	1.198.863	1.749	2.290	1.202.902
1971	1.870.564	6.435	11.180	1.888.179	1.273.935	2.068	3.576	1.279.579
1972	1.889.682	6.982	11.556	1.908.220	1.248.739	3.007	4.205	1.255.951
1973	1.989.618	6.969	12.384	2.008.971	1.274.441	1.626	3.859	1.279.926
1974	2.108.591	6.691	15.282	2.130.564	1.335.441	1.495	6.475	1.343.411
1975	2.193.097	7.694	16.274	2.217.065	1.380.929	3.169	5.545	1.389.643
1976	2.304.790	9.243	14.800	2.328.833	1.526.577	3.253	4.811	1.534.641
1977	2.393.112	10.182	58.072	2.461.366	1.541.996	3.230	21.231	1.566.457
1978	2.454.115	9.234	42.212	2.505.561	1.553.763	3.527	20.952	1.578.242
1979	2.520.938	10.405	48.230	2.579.573	1.596.191	3.612	22.284	1.622.087
1980	2.622.206	15.050	43.167	2.680.423	1.629.726	3.701	32.646	1.666.073
1981	2.752.386	15.075	57.401	2.824.862	1.764.567	3.887	24.468	1.792.922
1982	2.808.989	13.411	29.764	2.852.164	1.587.177	4.457	11.411	1.603.045
1983	2.890.681	16.683	39.346	2.946.710	1.590.173	3.443	14.022	1.607.638
1984	2.958.170	14.197	39.113	3.011.480	1.737.263	2.430	10.795	1.750.488
1985	2.994.442	14.642	40.916	3.050.000	1.905.241	4.147	11.043	1.920.431
1986	3.056.575	14.271	41.682	3.112.528	1.950.290	7.628	16.724	1.974.642
1987	3.084.688	17.964	50.492	3.153.144	2.054.514	24.359	19.671	2.098.544
1988	3.147.382	15.807	62.299	3.225.488	2.116.975	9.471	17.541	2.143.987
1989	3.186.754	23.927	72.908	3.283.589	2.192.851	13.072	15.434	2.221.357
1990	3.308.037	25.032	60.853	3.393.922	2.297.832	14.890	18.848	2.331.570
1991	3.459.225	33.350	80.745	3.573.320	2.431.616	20.538	26.162	2.478.316
1992	3.482.817	33.287	82.461	3.598.565	2.425.452	20.785	29.047	2.475.284
1993	3.507.992	32.687	95.176	3.635.855	2.557.908	17.852	30.143	2.605.903
1994	3.543.924	31.754	105.702	3.681.380	2.601.424	21.043	26.567	2.649.034
1995	3.584.477	28.884	110.495	3.723.856	2.661.641	15.127	27.518	2.704.286
1996	3.603.878	28.395	103.783	3.736.056	2.686.768	19.370	54.748	2.760.886
1997	3.548.017	27.711	92.505	3.668.233	2.619.926	21.020	62.992	2.703.938
1998	3.579.872	25.466	100.636	3.705.974	2.690.204	22.018	65.905	2.778.127
1999	3.585.743	15.313	78.320	3.679.376	2.903.716	12.205	78.701	2.994.622
2000	3.601.698	13.891	75.825	3.691.414	2.951.005	9.038	84.485	3.044.528
2001	3.818.946	8.006	70.515	3.897.467	3.068.997	8.272	85.749	3.163.018
2002	3.806.032	7.070	71.848	3.884.950	3.010.894	4.815	82.787	3.098.496
2003	3.785.343	5.838	121.949	3.913.130	3.136.360	2.629	115.865	3.254.854
2004	3.723.879	4.883	68.242	3.797.004	3.000.839	4.489	49.183	3.054.511
2005	3.735.838	6.127	61.649	3.803.614	3.052.461	3.659	40.724	3.096.844
2006	3.720.490	5.668	62.734	3.788.892	3.061.408	2.897	66.853	3.131.158
2007	3.720.533	5.507	61.948	3.787.989	3.122.995	2.935	67.337	3.193.266
2008	3.724.118	3.822	55.134	3.783.074	3.176.004	3.000	60.668	3.239.672
2009	3.731.606	4.844	62.674	3.799.124	3.181.582	3.293	73.094	3.257.969
2010	3.697.032	4.293	38.024	3.739.350	3.126.383	1.805	38.478	3.166.666
2011	3.725.784	4.293	37.627	3.767.704	3.132.843	3.107	38.428	3.174.379
2012*)	3.744.817	4.622	38.285	3.787.724	3.135.474	1.858	38.891	3.176.223
2013**)	3.753.167	4.622	38.360	3.796.149	3.136.642	1.863	38.838	3.177.343
2014**)	3.756.922	4.341	38.049	3.799.192	3.141.553	3.116	38.535	3.183.204
2015**)	3.767.542	4.341	38.049	3.809.932	3.146.632	3.121	38.597	3.188.350

DIREKTORAT JENDERAL PERKEBUNAN
Directorate General of Estate

Keterangan/Note :

- *) Angka Sementara/Preliminary
- **) Angka Estimasi/Estimation
- Wujud Produksi/Production : Kopra/Copra

Tabel 2. VOLUME DAN NILAI EKSPOR - IMPOR KELAPA INDONESIA TAHUN 1969-2011
Table Coconut Volume and Value Exports - Imports in Indonesia, 1969-2011

TAHUN	EKSPOR				IMPOR			
	BUNGKIL KOPRA		MINYAK KELAPA		BUNGKIL KOPRA		MINYAK KELAPA	
	VOLUME (Ton)	NILAI (000 US\$)	VOLUME (Ton)	NILAI (000 US\$)	VOLUME (Ton)	NILAI (000 US\$)	VOLUME (Ton)	NILAI (000 US\$)
1969	189.638	1.650	4.008	356	-	-	-	-
1970	205.340	5.875	5.526	1.577	-	-	-	-
1971	243.959	11.871	805	183	-	-	-	-
1972	283.395	13.031	34.164	4.792	-	-	-	-
1973	237.004	17.236	16.527	2.602	-	-	-	-
1974	252.319	25.879	3.781	18.442	-	-	-	-
1975	296.157	24.733	26.668	3.306	-	-	-	-
1976	392.795	33.378	13.267	1.636	-	-	-	-
1977	335.730	37.372	-	-	-	-	-	-
1978	334.684	34.142	-	-	-	-	-	-
1979	316.978	41.284	-	-	-	-	-	-
1980	394.328	47.377	40.607	22.810	-	-	-	-
1981	321.836	35.757	3.503	1.534	-	-	-	-
1982	350.258	36.126	-	-	-	-	-	-
1983	304.874	31.752	8.129	2.838	-	-	-	-
1984	140.256	14.223	35.303	32.174	-	-	-	-
1985	381.364	30.528	192.118	113.717	-	-	-	-
1986	380.497	35.674	5.511	1.211	-	-	-	-
1987	381.447	39.382	118.419	50.693	-	-	-	-
1988	387.117	47.351	206.697	108.394	-	-	-	-
1989	264.773	32.610	191.565	95.722	-	-	49	25
1990	447.580	44.206	194.010	65.972	-	-	0	2
1991	451.053	49.049	197.633	73.307	1	2	6.826	2.121
1992	316.862	35.223	351.480	183.061	1	2	11.107	6.552
1993	333.697	36.152	287.013	118.512	-	-	33.507	15.055
1994	36.959	10.575	392.872	213.467	40	4	46.030	14.178
1995	287.320	27.710	148.281	93.571	-	-	26.844	17.899
1996	314.102	42.166	378.819	266.474	-	-	43.599	4.938
1997	375.788	38.590	644.251	401.651	-	-	19.768	38.370
1998	290.362	20.327	372.727	206.021	-	-	5.007	2.728
1999	142.823	10.078	349.644	209.362	-	-	-	-
2000	408.431	22.472	666.172	192.691	-	-	60	78
2001	258.959	15.071	395.019	111.651	-	-	35	18
2002	301.759	23.509	446.319	157.847	-	-	18	14
2003	271.150	22.372	364.820	153.608	2.200	277	368	333
2004	267.052	23.530	447.113	264.944	-	-	1.911	1.541
2005	323.774	25.269	748.322	411.830	6	7	6.950	3.646
2006	238.359	15.774	519.973	270.674	-	-	8.990	3.693
2007	323.288	36.371	739.923	570.410	-	-	7.366	3.341
2008	247.022	34.406	649.362	769.134	125	7	271	183
2009	209.046	24.767	571.157	387.360	18	1	232	147
2010	231.397	25.488	567.497	566.068	-	-	287	221
2011	182.832	33.661	569.801	937.756	-	-	70	166

DIREKTORAT JENDERAL PERKEBUNAN
Directorate General of Estate

Sumber/Source :
 Badan Pusat Statistik
Central Bureau of Statistics

Tabel 3. LUAS AREAL DAN PRODUKSI KELAPA PERKEBUNAN SELURUH INDONESIA MENURUT PROVINSI DAN STATUS PENGUSAHAAN, 2011

Table Coconut Area and Production by Province and Farming Category, 2011

No.	Provinsi/Province	Perkebunan Rakyat <i>Smallholders</i>		Perkebunan Negara <i>Government</i>		Perkebunan Swasta <i>Private</i>		Jumlah/Total	
		Luas/ Area (Ha)	Produksi Production (Ton)	Luas/ Area (Ha)	Produksi Production (Ton)	Luas/ Area (Ha)	Produksi Production (Ton)	Luas/ Area (Ha)	Produksi Production (Ton)
1.	ACEH	107.471	63.767	-	-	-	-	107.471	63.767
2.	SUMATERA UTARA	110.106	91.630	-	-	3.088	2.679	113.194	94.309
3.	SUMATERA BARAT	91.885	85.967	-	-	-	-	91.885	85.967
4.	R I A U	508.785	456.930	-	-	12.253	24.156	521.038	481.086
5.	KEPULAUAN RIAU	35.276	14.311	-	-	-	-	35.276	14.311
6.	J A M B I	118.388	114.505	-	-	-	-	118.388	114.505
7.	SUMATERA SELATAN	67.694	66.037	-	-	-	-	67.694	66.037
8.	KEP. BANGKA BELITUNG	9.669	5.581	-	-	-	-	9.669	5.581
9.	BENGKULU	9.513	7.818	-	-	-	-	9.513	7.818
10.	LAMPUNG	129.246	117.986	-	-	94	69	129.340	118.055
SUMATERA		1.188.032	1.024.533	-	-	15.435	26.904	1.203.467	1.051.437
11.	DKI. JAKARTA	-	-	-	-	-	-	-	-
12.	JAWA BARAT	180.401	105.807	-	-	3.032	543	183.433	106.350
13.	BANTEN	100.329	55.260	50	26	-	-	100.380	55.286
14.	JAWA TENGAH	235.995	180.640	769	1.163	302	386	237.066	182.189
15.	D.I. YOGYAKARTA	43.478	49.492	-	-	-	-	43.478	49.492
16.	JAWA TIMUR	292.941	265.386	1.907	1.283	2.358	1.659	297.206	268.328
JAWA		853.144	656.585	2.726	2.472	5.692	2.588	861.562	661.645
17.	B A L I	70.623	66.613	-	-	153	134	70.776	66.747
18.	NUSA TENGGARA BARAT	65.140	59.699	-	-	-	-	65.140	59.699
19.	NUSA TENGGARA TIMUR	161.156	62.077	-	-	418	174	161.574	62.251
NUSA TENGGARA		296.919	188.389	-	-	571	308	297.489	188.697
20.	KALIMANTAN BARAT	108.241	78.170	-	-	-	-	108.241	78.170
21.	KALIMANTAN TENGAH	75.185	70.873	-	-	-	-	75.185	70.873
22.	KALIMANTAN SELATAN	44.238	28.154	-	-	2.272	642	46.510	28.796
23.	KALIMANTAN TIMUR	29.804	14.664	-	-	-	-	29.804	14.664
KALIMANTAN		257.468	191.861	-	-	2.272	642	259.740	192.503
24.	SULAWESI UTARA	267.351	277.643	1.566	635	8.356	4.829	277.273	283.107
25.	GORONTALO	67.458	60.944	-	-	3.332	2.708	70.790	63.652
26.	SULAWESI TENGAH	206.259	190.675	-	-	538	290	206.797	190.965
27.	SULAWESI SELATAN	111.048	82.045	-	-	1.431	159	112.479	82.204
28.	SULAWESI BARAT	54.802	50.642	-	-	-	-	54.802	50.642
29.	SULAWESI TENGGARA	56.066	40.476	-	-	-	-	56.066	40.476
SULAWESI		762.984	702.425	1.566	635	13.657	7.986	778.207	711.046
30.	M A L U K U	96.145	79.723	-	-	-	-	96.145	79.723
31.	MALUKU UTARA	225.230	255.095	-	-	-	-	225.230	255.095
32.	PAPUA	24.553	16.286	-	-	-	-	24.553	16.286
33.	PAPUA BARAT	21.310	17.946	-	-	-	-	21.310	17.946
MALUKU + PAPUA		367.238	369.050	-	-	-	-	367.238	369.050
I N D O N E S I A 2011		3.725.784	3.132.843	4.293	3.107	37.627	38.428	3.767.704	3.174.379

DIREKTORAT JENDERAL PERKEBUNAN
Directorate General of Estate

Keterangan/Note :

1. Angka Tetap/Fixed
2. Wujud Produksi/Production : Kopra/Copra

Tabel 4. LUAS AREAL DAN PRODUKSI KELAPA PERKEBUNAN SELURUH INDONESIA MENURUT PROVINSI DAN STATUS PENGUSAHAAN, 2012*)

Table Coconut Area and Production by Province and Farming Category, 2012)*

No.	Provinsi/Province	Perkebunan Rakyat <i>Smallholders</i>		Perkebunan Negara <i>Government</i>		Perkebunan Swasta <i>Private</i>		Jumlah/Total	
		Luas/ Area (Ha)	Produksi Production (Ton)	Luas/ Area (Ha)	Produksi Production (Ton)	Luas/ Area (Ha)	Produksi Production (Ton)	Luas/ Area (Ha)	Produksi Production (Ton)
1.	ACEH	102.219	62.863	-	-	-	-	102.219	62.863
2.	SUMATERA UTARA	110.139	93.139	-	-	3.090	2.685	113.229	95.824
3.	SUMATERA BARAT	92.389	89.309	-	-	-	-	92.389	89.309
4.	R I A U	508.785	459.030	-	-	12.253	24.367	521.038	483.397
5.	KEPULAUAN RIAU	38.113	13.036	-	-	-	-	38.113	13.036
6.	J A M B I	118.752	113.958	-	-	-	-	118.752	113.958
7.	SUMATERA SELATAN	74.464	70.771	-	-	-	-	74.464	70.771
8.	KEP. BANGKA BELITUNG	9.472	5.332	-	-	-	-	9.472	5.332
9.	BENGKULU	9.954	8.416	-	-	-	-	9.954	8.416
10.	LAMPUNG	129.122	112.830	-	-	94	70	129.216	112.900
SUMATERA		1.193.409	1.028.684	-	-	15.437	27.122	1.208.846	1.055.806
11.	DKI. JAKARTA	-	-	-	-	-	-	-	-
12.	JAWA BARAT	179.962	105.921	-	-	3.012	654	182.974	106.575
13.	BANTEN	100.008	55.515	50	28	-	-	100.058	55.543
14.	JAWA TENGAH	236.649	181.581	1.021	314	302	403	237.972	182.298
15.	D.I. YOGYAKARTA	39.693	43.150	-	-	-	-	39.693	43.150
16.	JAWA TIMUR	293.416	267.911	1.907	849	2.358	1.503	297.681	270.263
JAWA		849.728	654.077	2.978	1.191	5.672	2.560	858.378	657.828
17.	B A L I	70.864	68.612	-	-	153	139	71.017	68.751
18.	NUSA TENGGARA BARAT	65.216	59.815	-	-	-	-	65.216	59.815
19.	NUSA TENGGARA TIMUR	162.316	64.266	-	-	418	109	162.734	64.375
NUSA TENGGARA		298.396	192.693	-	-	571	248	298.967	192.941
20.	KALIMANTAN BARAT	108.076	78.858	-	-	-	-	108.076	78.858
21.	KALIMANTAN TENGAH	82.574	77.583	-	-	-	-	82.574	77.583
22.	KALIMANTAN SELATAN	44.388	28.670	-	-	2.530	699	46.918	29.369
23.	KALIMANTAN TIMUR	29.872	14.893	-	-	-	-	29.872	14.893
KALIMANTAN		264.910	200.004	-	-	2.530	699	267.440	200.703
24.	SULAWESI UTARA	269.121	279.318	1.644	667	8.774	5.070	279.539	285.056
25.	GORONTALO	68.267	62.117	-	-	3.332	2.605	71.599	64.722
26.	SULAWESI TENGAH	206.046	177.363	-	-	538	395	206.584	177.758
27.	SULAWESI SELATAN	111.351	79.310	-	-	1.431	192	112.782	79.502
28.	SULAWESI BARAT	53.046	49.760	-	-	-	-	53.046	49.760
29.	SULAWESI TENGGARA	57.171	40.830	-	-	-	-	57.171	40.830
SULAWESI		765.002	688.697	1.644	667	14.075	8.262	780.722	697.627
30.	M A L U K U	95.158	77.501	-	-	-	-	95.158	77.501
31.	MALUKU UTARA	226.496	256.487	-	-	-	-	226.496	256.487
32.	PAPUA	30.407	19.357	-	-	-	-	30.407	19.357
33.	PAPUA BARAT	21.310	17.973	-	-	-	-	21.310	17.973
MALUKU + PAPUA		373.371	371.317	-	-	-	-	373.371	371.317
I N D O N E S I A 2012*)		3.744.817	3.135.474	4.622	1.858	38.285	38.891	3.787.724	3.176.223

DIREKTORAT JENDERAL PERKEBUNAN
Directorate General of Estate

Keterangan/Note :

1. *) Angka Sementara/Preliminary
2. Wujud Produksi/Production : Kopra/Copra

Tabel 5. LUAS AREAL DAN PRODUKSI KELAPA PERKEBUNAN SELURUH INDONESIA MENURUT PROVINSI DAN STATUS PENGUSAHAAN, 2013)**

*Table Coconut Area and Production by Province and Farming Category, 2013**)*

No.	Provinsi/Province	Perkebunan Rakyat <i>Smallholders</i>		Perkebunan Negara <i>Government</i>		Perkebunan Swasta <i>Private</i>		Jumlah/Total	
		Luas/ Area (Ha)	Produksi Production (Ton)	Luas/ Area (Ha)	Produksi Production (Ton)	Luas/ Area (Ha)	Produksi Production (Ton)	Luas/ Area (Ha)	Produksi Production (Ton)
1.	ACEH	102.401	70.312	-	-	-	-	102.401	70.312
2.	SUMATERA UTARA	110.325	102.393	-	-	3.094	2.695	113.419	105.088
3.	SUMATERA BARAT	92.541	87.193	-	-	-	-	92.541	87.193
4.	R I A U	509.687	481.970	-	-	12.253	24.367	521.940	506.337
5.	KEPULAUAN RIAU	38.193	11.604	-	-	-	-	38.193	11.604
6.	J A M B I	119.145	111.629	-	-	-	-	119.145	111.629
7.	SUMATERA SELATAN	74.596	69.283	-	-	-	-	74.596	69.283
8.	KEP. BANGKA BELITUNG	9.491	3.989	-	-	-	-	9.491	3.989
9.	BENGKULU	9.973	4.615	-	-	-	-	9.973	4.615
10.	LAMPUNG	129.303	111.630	-	-	94	70	129.397	111.700
SUMATERA		1.195.657	1.054.620	-	-	15.441	27.132	1.211.098	1.081.751
11.	DKI. JAKARTA	-	-	-	-	-	-	-	-
12.	JAWA BARAT	180.633	164.326	-	-	3.012	658	183.645	164.984
13.	BANTEN	100.182	53.734	50	28	-	-	100.232	53.762
14.	JAWA TENGAH	237.070	177.396	1.021	330	302	406	238.393	178.131
15.	D.I. YOGYAKARTA	39.765	51.911	-	-	-	-	39.765	51.911
16.	JAWA TIMUR	295.234	238.937	1.907	805	2.358	1.422	299.499	241.164
JAWA		852.885	686.304	2.978	1.163	5.672	2.486	861.536	689.953
17.	B A L I	70.977	66.130	-	-	217	144	71.194	66.274
18.	NUSA TENGGARA BARAT	65.329	54.915	-	-	-	-	65.329	54.915
19.	NUSA TENGGARA TIMUR	162.648	60.765	-	-	419	110	163.067	60.874
NUSA TENGGARA		298.954	181.809	-	-	635	254	299.590	182.063
20.	KALIMANTAN BARAT	107.616	74.895	-	-	-	-	107.616	74.895
21.	KALIMANTAN TENGAH	82.733	58.165	-	-	-	-	82.733	58.165
22.	KALIMANTAN SELATAN	44.467	27.887	-	-	2.530	704	46.997	28.591
23.	KALIMANTAN TIMUR	29.924	21.306	-	-	-	-	29.924	21.306
KALIMANTAN		264.740	182.253	-	-	2.530	704	267.270	182.957
24.	SULAWESI UTARA	269.689	248.871	1.644	700	8.774	5.070	280.107	254.641
25.	GORONTALO	68.444	62.057	-	-	3.337	2.605	71.781	64.662
26.	SULAWESI TENGAH	206.425	198.174	-	-	538	395	206.963	198.569
27.	SULAWESI SELATAN	111.121	80.882	-	-	1.432	192	112.553	81.074
28.	SULAWESI BARAT	53.790	46.234	-	-	-	-	53.790	46.234
29.	SULAWESI TENGGARA	57.419	41.856	-	-	-	-	57.419	41.856
SULAWESI		766.889	678.074	1.644	700	14.080	8.263	782.613	687.037
30.	M A L U K U	95.337	74.782	-	-	-	-	95.337	74.782
31.	MALUKU UTARA	226.900	248.612	-	-	-	-	226.900	248.612
32.	PAPUA	30.461	12.235	-	-	-	-	30.461	12.235
33.	PAPUA BARAT	21.345	17.953	-	-	-	-	21.345	17.953
MALUKU + PAPUA		374.042	353.582	-	-	-	-	374.042	353.582
INDONESIA 2013**)		3.753.167	3.136.642	4.622	1.863	38.360	38.838	3.796.149	3.177.343

DIREKTORAT JENDERAL PERKEBUNAN
Directorate General of Estate

Keterangan/Note :

1. **) Angka Estimasi/Estimation
2. Wujud Produksi/Production : Kopro/Copra

Tabel 6. LUAS TANAMAN MENGHASILKAN (TM) DAN PRODUKSI KELAPA PERKEBUNAN SELURUH INDONESIA MENURUT PROPINSI DAN STATUS PENGUSAHAAN, 2011
Table Coconut Mature Area and Production by Province and Farming Category, 2011

No.	Provinsi/Province	Perkebunan Rakyat <i>Smallholders</i>		Perkebunan Negara <i>Government</i>		Perkebunan Swasta <i>Private</i>		Jumlah/Total	
		TM/ Mature (Ha)	Produksi Production (Ton)	TM/ Mature (Ha)	Produksi Production (Ton)	TM/ Mature (Ha)	Produksi Production (Ton)	TM/ Mature (Ha)	Produksi Production (Ton)
1.	ACEH	77.924	63.767	-	-	-	-	77.924	63.767
2.	SUMATERA UTARA	91.554	91.630	-	-	2.823	2.679	94.377	94.309
3.	SUMATERA BARAT	82.310	85.967	-	-	-	-	82.310	85.967
4.	R I A U	342.133	456.930	-	-	12.253	24.156	354.386	481.086
5.	KEPULAUAN RIAU	22.558	14.311	-	-	-	-	22.558	14.311
6.	J A M B I	87.954	114.505	-	-	-	-	87.954	114.505
7.	SUMATERA SELATAN	51.938	66.037	-	-	-	-	51.938	66.037
8.	KEP. BANGKA BELITUNG	5.768	5.581	-	-	-	-	5.768	5.581
9.	BENGGULU	6.130	7.818	-	-	-	-	6.130	7.818
10.	LAMPUNG	107.323	117.986	-	-	80	69	107.403	118.055
SUMATERA		875.592	1.024.533	-	-	15.156	26.904	890.748	1.051.437
11.	DKI. JAKARTA	-	-	-	-	-	-	-	-
12.	JAWA BARAT	130.498	105.807	-	-	1.097	543	131.595	106.350
13.	BANTEN	79.323	55.260	50	26	-	-	79.374	55.286
14.	JAWA TENGAH	165.546	180.640	769	1.163	302	386	166.617	182.189
15.	D.I. YOGYAKARTA	33.414	49.492	-	-	-	-	33.414	49.492
16.	JAWA TIMUR	179.331	265.386	1.062	1.283	1.667	1.659	182.060	268.328
JAWA		588.112	656.585	1.881	2.472	3.066	2.588	593.060	661.645
17.	B A L I	62.383	66.613	-	-	102	134	62.485	66.747
18.	NUSA TENGGARA BARAT	52.231	59.699	-	-	-	-	52.231	59.699
19.	NUSA TENGGARA TIMUR	90.158	62.077	-	-	259	174	90.417	62.251
NUSA TENGGARA		204.772	188.389	-	-	361	308	205.133	188.697
20.	KALIMANTAN BARAT	74.059	78.170	-	-	-	-	74.059	78.170
21.	KALIMANTAN TENGAH	50.168	70.873	-	-	-	-	50.168	70.873
22.	KALIMANTAN SELATAN	33.824	28.154	-	-	851	642	34.675	28.796
23.	KALIMANTAN TIMUR	23.615	14.664	-	-	-	-	23.615	14.664
KALIMANTAN		181.666	191.861	-	-	851	642	182.517	192.503
24.	SULAWESI UTARA	216.153	277.643	413	635	6.573	4.829	223.139	283.107
25.	GORONTALO	42.666	60.944	-	-	2.033	2.708	44.699	63.652
26.	SULAWESI TENGAH	155.891	190.675	-	-	398	290	156.289	190.965
27.	SULAWESI SELATAN	82.698	82.045	-	-	622	159	83.320	82.204
28.	SULAWESI BARAT	41.026	50.642	-	-	-	-	41.026	50.642
29.	SULAWESI TENGGARA	46.630	40.476	-	-	-	-	46.630	40.476
SULAWESI		585.064	702.425	413	635	9.626	7.986	595.103	711.046
30.	M A L U K U	68.001	79.723	-	-	-	-	68.001	79.723
31.	MALUKU UTARA	167.685	255.095	-	-	-	-	167.685	255.095
32.	PAPUA	19.588	16.286	-	-	-	-	19.588	16.286
33.	PAPUA BARAT	18.669	17.946	-	-	-	-	18.669	17.946
MALUKU + PAPUA		273.942	369.050	-	-	-	-	273.942	369.050
INDONESIA 2011		2.709.148	3.132.843	2.294	3.107	29.060	38.428	2.740.502	3.174.379

DIREKTORAT JENDERAL PERKEBUNAN
Directorate General of Estate

Keterangan/Note :

1. Angka Tetap/Fixed
2. Wujud Produksi/Production : Kopra/Copra

Tabel 7. LUAS TANAMAN MENGHASILKAN (TM) DAN PRODUKSI KELAPA PERKEBUNAN SELURUH INDONESIA MENURUT PROPINSI DAN STATUS PENGUSAHAAN, 2012*)
Table Coconut Mature Area and Production by Province and Farming Category, 2012)*

No.	Provinsi/Province	Perkebunan Rakyat <i>Smallholders</i>		Perkebunan Negara <i>Government</i>		Perkebunan Swasta <i>Private</i>		Jumlah/Total	
		TM/ Mature (Ha)	Produksi Production (Ton)	TM/ Mature (Ha)	Produksi Production (Ton)	TM/ Mature (Ha)	Produksi Production (Ton)	TM/ Mature (Ha)	Produksi Production (Ton)
1.	ACEH	76.825	62.863	-	-	-	-	76.825	62.863
2.	SUMATERA UTARA	91.581	93.139	-	-	2.823	2.685	94.404	95.824
3.	SUMATERA BARAT	79.511	89.309	-	-	-	-	79.511	89.309
4.	R I A U	343.737	459.030	-	-	12.253	24.367	355.990	483.397
5.	KEPULAUAN RIAU	20.537	13.036	-	-	-	-	20.537	13.036
6.	J A M B I	87.583	113.958	-	-	-	-	87.583	113.958
7.	SUMATERA SELATAN	57.132	70.771	-	-	-	-	57.132	70.771
8.	KEP. BANGKA BELITUNG	5.510	5.332	-	-	-	-	5.510	5.332
9.	BENGKULU	6.599	8.416	-	-	-	-	6.599	8.416
10.	LAMPUNG	105.847	112.830	-	-	80	70	105.927	112.900
SUMATERA		874.862	1.028.684	-	-	15.156	27.122	890.018	1.055.806
11.	DKI. JAKARTA	-	-	-	-	-	-	-	-
12.	JAWA BARAT	130.540	105.921	-	-	1.057	654	131.597	106.575
13.	BANTEN	79.323	55.515	50	28	-	-	79.373	55.543
14.	JAWA TENGAH	165.390	181.581	1.021	314	302	403	166.713	182.298
15.	D.I. YOGYAKARTA	29.132	43.150	-	-	-	-	29.132	43.150
16.	JAWA TIMUR	181.037	267.911	1.062	849	1.643	1.503	183.742	270.263
JAWA		585.422	654.077	2.133	1.191	3.002	2.560	590.557	657.828
17.	B A L I	62.997	68.612	-	-	102	139	63.099	68.751
18.	NUSA TENGGARA BARAT	52.333	59.815	-	-	-	-	52.333	59.815
19.	NUSA TENGGARA TIMUR	93.542	64.266	-	-	259	109	93.801	64.375
NUSA TENGGARA		208.872	192.693	-	-	361	248	209.232	192.941
20.	KALIMANTAN BARAT	74.693	78.858	-	-	-	-	74.693	78.858
21.	KALIMANTAN TENGAH	54.918	77.583	-	-	-	-	54.918	77.583
22.	KALIMANTAN SELATAN	33.824	28.670	-	-	1.034	699	34.858	29.369
23.	KALIMANTAN TIMUR	23.984	14.893	-	-	-	-	23.984	14.893
KALIMANTAN		187.419	200.004	-	-	1.034	699	188.453	200.703
24.	SULAWESI UTARA	217.658	279.318	434	667	6.901	5.070	224.993	285.056
25.	GORONTALO	43.472	62.117	-	-	2.033	2.605	45.505	64.722
26.	SULAWESI TENGAH	144.949	177.363	-	-	398	395	145.347	177.758
27.	SULAWESI SELATAN	79.423	79.310	-	-	622	192	80.045	79.502
28.	SULAWESI BARAT	39.709	49.760	-	-	-	-	39.709	49.760
29.	SULAWESI TENGGARA	47.032	40.830	-	-	-	-	47.032	40.830
SULAWESI		572.243	688.697	434	667	9.954	8.262	582.631	697.627
30.	M A L U K U	66.105	77.501	-	-	-	-	66.105	77.501
31.	MALUKU UTARA	172.977	256.487	-	-	-	-	172.977	256.487
32.	PAPUA	23.269	19.357	-	-	-	-	23.269	19.357
33.	PAPUA BARAT	18.697	17.973	-	-	-	-	18.697	17.973
MALUKU + PAPUA		281.048	371.317	-	-	-	-	281.048	371.317
I N D O N E S I A 2011*)		2.709.865	3.135.474	2.567	1.858	29.507	38.891	2.741.939	3.176.223

DIREKTORAT JENDERAL PERKEBUNAN
Directorate General of Estate

Keterangan/Note :

- *) Angka Sementara/Preliminary
- Wujud Produksi/Production : Kopro/Copra

Tabel 8. LUAS TANAMAN MENGHASILKAN (TM) DAN PRODUKSI KELAPA PERKEBUNAN SELURUH INDONESIA MENURUT PROPINSI DAN STATUS PENGUSAHAAN, 2013)**
*Table Coconut Mature Area and Production by Province and Farming Category, 2013**)*

No.	Provinsi/Province	Perkebunan Rakyat <i>Smallholders</i>		Perkebunan Negara <i>Government</i>		Perkebunan Swasta <i>Private</i>		Jumlah/Total	
		TM/ Mature (Ha)	Produksi Production (Ton)	TM/ Mature (Ha)	Produksi Production (Ton)	TM/ Mature (Ha)	Produksi Production (Ton)	TM/ Mature (Ha)	Produksi Production (Ton)
1.	ACEH	76.935	70.312	-	-	-	-	76.935	70.312
2.	SUMATERA UTARA	91.714	102.393	-	-	2.827	2.695	94.541	105.088
3.	SUMATERA BARAT	79.626	87.193	-	-	-	-	79.626	87.193
4.	R I A U	344.193	481.970	-	-	12.253	24.367	356.446	506.337
5.	KEPULAUAN RIAU	20.567	11.604	-	-	-	-	20.567	11.604
6.	J A M B I	87.620	111.629	-	-	-	-	87.620	111.629
7.	SUMATERA SELATAN	57.215	69.283	-	-	-	-	57.215	69.283
8.	KEP. BANGKA BELITUNG	5.518	3.989	-	-	-	-	5.518	3.989
9.	BENGKULU	6.609	4.615	-	-	-	-	6.609	4.615
10.	LAMPUNG	105.942	111.630	-	-	80	70	106.022	111.700
SUMATERA		875.939	1.054.620	-	-	15.160	27.132	891.099	1.081.751
11.	DKI. JAKARTA	-	-	-	-	-	-	-	-
12.	JAWA BARAT	130.753	164.326	-	-	1.057	658	131.810	164.984
13.	BANTEN	79.438	53.734	50	28	-	-	79.488	53.762
14.	JAWA TENGAH	165.619	177.396	1.021	330	302	406	166.942	178.131
15.	D.I. YOGYAKARTA	29.174	51.911	-	-	-	-	29.174	51.911
16.	JAWA TIMUR	181.299	238.937	1.062	805	1.643	1.422	184.004	241.164
JAWA		586.283	686.304	2.133	1.163	3.002	2.486	591.419	689.953
17.	B A L I	63.088	66.130	-	-	102	144	63.190	66.274
18.	NUSA TENGGARA BARAT	52.408	54.915	-	-	-	-	52.408	54.915
19.	NUSA TENGGARA TIMUR	93.678	60.765	-	-	259	110	93.937	60.874
NUSA TENGGARA		209.174	181.809	-	-	362	254	209.536	182.063
20.	KALIMANTAN BARAT	74.708	74.895	-	-	-	-	74.708	74.895
21.	KALIMANTAN TENGAH	54.997	58.165	-	-	-	-	54.997	58.165
22.	KALIMANTAN SELATAN	33.873	27.887	-	-	1.034	704	34.907	28.591
23.	KALIMANTAN TIMUR	24.019	21.306	-	-	-	-	24.019	21.306
KALIMANTAN		187.597	182.253	-	-	1.034	704	188.631	182.957
24.	SULAWESI UTARA	217.902	248.871	441	700	6.901	5.070	225.244	254.641
25.	GORONTALO	43.434	62.057	-	-	2.036	2.605	45.470	64.662
26.	SULAWESI TENGAH	145.156	198.174	-	-	398	395	145.554	198.569
27.	SULAWESI SELATAN	79.143	80.882	-	-	622	192	79.765	81.074
28.	SULAWESI BARAT	40.007	46.234	-	-	-	-	40.007	46.234
29.	SULAWESI TENGGARA	47.300	41.856	-	-	-	-	47.300	41.856
SULAWESI		572.942	678.074	441	700	9.958	8.263	583.340	687.037
30.	M A L U K U	66.201	74.782	-	-	-	-	66.201	74.782
31.	MALUKU UTARA	173.228	248.612	-	-	-	-	173.228	248.612
32.	PAPUA	23.303	12.235	-	-	-	-	23.303	12.235
33.	PAPUA BARAT	18.724	17.953	-	-	-	-	18.724	17.953
MALUKU + PAPUA		281.455	353.582	-	-	-	-	281.455	353.582
I N D O N E S I A 2013**)		2.713.763	3.136.731	2.574	1.863	29.591	38.897	2.745.927	3.177.491

DIREKTORAT JENDERAL PERKEBUNAN
Directorate General of Estate

Keterangan/Note :

1. **) Angka Estimasi/Estimation
2. Wujud Produksi/Production : Kopra/Copra

Tabel 9. LUAS AREAL DAN PRODUKSI KELAPA PERKEBUNAN SELURUH INDONESIA MENURUT PROVINSI DAN KEADAAN TANAMAN, 2011

Table Coconut Area and Production by Province and Tree crop Classification, 2011

No.	Provinsi/Province	Luas Areal/Area (Ha)				Produksi Production (Ton)	Rerata Produksi/ Yield (Kg/Ha)	Jumlah Petani/ Farmers (KK)	Jumlah Penyerapan Tenaga Kerja (TK)
		TBM/ Immature	TM/ Mature	TTM/TR/ Damaged	Jumlah/Total				
1.	ACEH	13.707	77.924	15.840	107.471	63.767	818	159.682	-
2.	SUMATERA UTARA	9.477	94.377	9.340	113.194	94.309	1.950	132.911	1.235
3.	SUMATERA BARAT	7.531	82.310	2.044	91.885	85.967	1.044	228.476	-
4.	R I A U	55.486	354.386	111.166	521.038	481.086	3.307	208.603	6.125
5.	KEPULAUAN RIAU	3.667	22.558	9.051	35.276	14.311	634	24.850	-
6.	J A M B I	12.662	87.954	17.772	118.388	114.505	1.302	97.700	-
7.	SUMATERA SELATAN	9.763	51.938	5.993	67.694	66.037	1.271	168.277	-
8.	KEP. BANGKA BELITUNG	2.442	5.768	1.459	9.669	5.581	968	8.489	-
9.	BENGKULU	2.924	6.130	459	9.513	7.818	1.275	54.810	-
10.	LAMPUNG	11.535	107.403	10.402	129.340	118.055	1.962	184.636	50
SUMATERA		129.193	890.748	183.526	1.203.467	1.051.437	2.945	1.268.434	7.410
11.	DKI. JAKARTA	-	-	-	-	-	-	-	-
12.	JAWA BARAT	21.707	131.595	30.131	183.433	106.350	1.306	874.304	1.430
13.	BANTEN	15.597	79.374	5.410	100.380	55.286	1.217	432.577	23
14.	JAWA TENGAH	53.116	166.617	17.333	237.066	182.189	3.881	999.182	805
15.	D.I. YOGYAKARTA	8.748	33.414	1.316	43.478	49.492	1.481	183.607	-
16.	JAWA TIMUR	80.019	182.060	35.127	297.206	268.328	3.683	1.450.508	1.700
JAWA		179.186	593.060	89.317	861.562	661.645	1.116	3.940.178	3.958
17.	B A L I	6.646	62.485	1.645	70.776	66.747	2.386	202.284	61
18.	NUSA TENGGARA BARAT	8.508	52.231	4.401	65.140	59.699	1.143	94.833	-
19.	NUSA TENGGARA TIMUR	49.122	90.417	22.035	161.574	62.251	1.360	247.450	167
NUSA TENGGARA		64.276	205.133	28.081	297.489	188.697	920	544.567	228
20.	KALIMANTAN BARAT	13.065	74.059	21.117	108.241	78.170	1.056	79.890	-
21.	KALIMANTAN TENGAH	16.519	50.168	8.498	75.185	70.873	1.413	63.042	-
22.	KALIMANTAN SELATAN	6.664	34.675	5.171	46.510	28.796	1.587	107.803	1.136
23.	KALIMANTAN TIMUR	2.943	23.615	3.246	29.804	14.664	621	25.888	-
KALIMANTAN		39.191	182.517	38.032	259.740	192.503	1.055	276.623	1.136
24.	SULAWESI UTARA	35.843	223.139	18.292	277.273	283.107	3.557	191.156	4.469
25.	GORONTALO	16.988	44.699	9.103	70.790	63.652	2.760	51.412	1.333
26.	SULAWESI TENGAH	15.191	156.289	35.317	206.797	190.965	1.952	102.194	215
27.	SULAWESI SELATAN	5.136	83.320	24.024	112.479	82.204	1.248	218.474	556
28.	SULAWESI BARAT	3.596	41.026	10.180	54.802	50.642	1.234	21.388	-
29.	SULAWESI TENGGARA	5.745	46.630	3.691	56.066	40.476	868	86.285	-
SULAWESI		82.498	595.103	100.607	778.207	711.046	1.195	670.909	6.573
30.	M A L U K U	16.924	68.001	11.220	96.145	79.723	1.172	89.121	-
31.	MALUKU UTARA	41.211	167.685	16.334	225.230	255.095	1.521	115.215	-
32.	PAPUA	3.721	19.588	1.244	24.553	16.286	831	20.404	-
33.	PAPUA BARAT	1.622	18.669	1.019	21.310	17.946	961	12.242	-
MALUKU + PAPUA		63.478	273.942	29.818	367.238	369.050	1.347	236.982	-
I N D O N E S I A 2011		557.823	2.740.502	469.380	3.767.704	3.174.379	1.158	6.937.693	19.305

DIREKTORAT JENDERAL PERKEBUNAN
Directorate General of Estate

Keterangan/Note :

1. Angka Tetap/Fixed
2. Wujud Produksi/Production : Kopro/Copra

Tabel 10. LUAS AREAL DAN PRODUKSI KELAPA PERKEBUNAN SELURUH INDONESIA MENURUT PROVINSI DAN KEADAAN TANAMAN, 2012*)

Table Coconut Area and Production by Province and Tree crop Classification, 2012)*

No.	Provinsi/Province	Luas Areal/Area (Ha)				Produksi Production (Ton)	Rerata Produksi/ Yield (Kg/Ha)	Jumlah Petani/ Farmers (KK)	Jumlah Penyerapan Tenaga Kerja (TK)
		TBM/ Immature	TM/ Mature	TTM/TR/ Damaged	Jumlah/Total				
1.	ACEH	10.074	76.825	15.320	102.219	62.863	818	151.941	-
2.	SUMATERA UTARA	9.482	94.404	9.343	113.229	95.824	1.015	134.446	1.236
3.	SUMATERA BARAT	9.323	79.511	3.555	92.389	89.309	1.123	227.092	-
4.	R I A U	54.531	355.990	110.517	521.038	483.397	1.358	208.603	6.127
5.	KEPULAUAN RIAU	4.428	20.537	13.148	38.113	13.036	635	26.850	-
6.	J A M B I	12.262	87.583	18.907	118.752	113.958	1.301	97.218	-
7.	SUMATERA SELATAN	10.740	57.132	6.592	74.464	70.771	1.239	185.105	-
8.	KEP. BANGKA BELITUNG	2.361	5.510	1.601	9.472	5.332	968	7.787	-
9.	BENGKULU	2.848	6.599	507	9.954	8.416	1.275	60.239	-
10.	LAMPUNG	14.357	105.927	8.932	129.216	112.900	1.066	184.461	50
SUMATERA		130.406	890.018	188.422	1.208.846	1.055.806	1.186	1.283.742	7.413
11.	DKI. JAKARTA	-	-	-	-	-	-	-	-
12.	JAWA BARAT	21.325	131.597	30.052	182.974	106.575	810	874.304	1.422
13.	BANTEN	15.276	79.373	5.410	100.058	55.543	700	431.193	23
14.	JAWA TENGAH	53.896	166.713	17.363	237.972	182.298	1.093	1.024.514	805
15.	D.I. YOGYAKARTA	9.947	29.132	614	39.693	43.150	1.481	167.623	-
16.	JAWA TIMUR	78.633	183.742	35.306	297.681	270.263	1.471	1.452.870	1.700
JAWA		179.077	590.557	88.745	858.378	657.828	1.114	3.950.504	3.950
17.	B A L I	6.430	63.099	1.488	71.017	68.751	1.090	203.012	61
18.	NUSA TENGGARA BARAT	8.545	52.333	4.338	65.216	59.815	1.143	99.762	-
19.	NUSA TENGGARA TIMUR	44.037	93.801	24.896	162.734	64.375	686	249.231	167
NUSA TENGGARA		59.012	209.232	30.722	298.967	192.941	922	552.005	228
20.	KALIMANTAN BARAT	12.387	74.693	20.996	108.076	78.858	1.056	79.761	-
21.	KALIMANTAN TENGAH	20.469	54.918	7.188	82.574	77.583	1.413	69.237	-
22.	KALIMANTAN SELATAN	6.814	34.858	5.246	46.918	29.369	843	107.994	1.265
23.	KALIMANTAN TIMUR	2.806	23.984	3.082	29.872	14.893	621	29.915	-
KALIMANTAN		42.476	188.453	36.512	267.440	200.703	1.065	286.907	1.265
24.	SULAWESI UTARA	36.059	224.993	18.487	279.539	285.056	1.267	191.316	4.692
25.	GORONTALO	16.638	45.505	9.456	71.599	64.722	1.422	52.229	1.333
26.	SULAWESI TENGAH	22.326	145.347	38.911	206.584	177.758	1.223	100.035	215
27.	SULAWESI SELATAN	4.460	80.045	28.278	112.782	79.502	993	219.101	556
28.	SULAWESI BARAT	3.263	39.709	10.074	53.046	49.760	1.253	22.894	-
29.	SULAWESI TENGGARA	6.624	47.032	3.515	57.171	40.830	868	89.634	-
SULAWESI		89.370	582.631	108.721	780.722	697.627	1.197	675.209	6.796
30.	M A L U K U	16.352	66.105	12.701	95.158	77.501	1.172	85.843	-
31.	MALUKU UTARA	43.251	172.977	10.268	226.496	256.487	1.483	115.863	-
32.	PAPUA	3.721	23.269	3.417	30.407	19.357	832	36.224	-
33.	PAPUA BARAT	1.462	18.697	1.151	21.310	17.973	961	12.182	-
MALUKU + PAPUA		64.786	281.048	27.537	373.371	371.317	1.321	250.112	-
I N D O N E S I A 2011*)		565.127	2.741.939	480.658	3.787.724	3.176.223	1.158	6.998.479	19.651

DIREKTORAT JENDERAL PERKEBUNAN
Directorate General of Estate

Keterangan/Note :

- *) Angka Sementara/Preliminary
- Wujud Produksi/Production : Kopro/Copra

Tabel 11. LUAS AREAL DAN PRODUKSI KELAPA PERKEBUNAN SELURUH INDONESIA MENURUT PROVINSI DAN KEADAAN TANAMAN, 2013)**

*Table Coconut Area and Production by Provinces and Tree Crop Classification, 2013**)*

No.	Provinsi/Province	Luas Areal/Area (Ha)				Produksi Production (Ton)	Rerata Produksi/ Yield (Kg/Ha)	Jumlah Petani/ Farmers (KK)	Jumlah Penyerapan Tenaga Kerja (TK)
		TBM/ Immature	TM/ Mature	TTM/TR/ Damaged	Jumlah/Total				
1.	ACEH	10.103	76.935	15.363	102.401	70.312	914	152.210	-
2.	SUMATERA UTARA	9.509	94.541	9.369	113.419	105.088	1.112	134.446	1.237
3.	SUMATERA BARAT	9.350	79.626	3.565	92.541	87.193	1.095	227.466	-
4.	R I A U	54.684	356.446	110.811	521.940	506.337	1.421	208.968	6.127
5.	KEPULAUAN RIAU	4.441	20.567	13.186	38.193	11.604	564	26.906	-
6.	J A M B I	12.289	87.620	19.236	119.145	111.629	1.274	97.444	-
7.	SUMATERA SELATAN	10.771	57.215	6.611	74.596	69.283	1.211	186.956	-
8.	KEP. BANGKA BELITUNG	2.368	5.518	1.606	9.491	3.989	723	7.803	-
9.	BENGKULU	2.856	6.609	508	9.973	4.615	698	60.355	-
10.	LAMPUNG	14.398	106.022	8.977	129.397	111.700	1.054	184.930	47
SUMATERA		130.767	891.099	189.232	1.211.098	1.081.751	1.214	1.287.484	7.411
11.	DKI. JAKARTA	-	-	-	-	-	-	-	-
12.	JAWA BARAT	21.386	131.810	30.450	183.645	164.984	1.252	876.204	1.422
13.	BANTEN	15.319	79.488	5.425	100.232	53.762	676	431.944	23
14.	JAWA TENGAH	54.043	166.942	17.409	238.393	178.131	1.067	1.024.367	805
15.	D.I. YOGYAKARTA	9.975	29.174	616	39.765	51.911	1.779	167.929	-
16.	JAWA TIMUR	80.270	184.004	35.225	299.499	241.164	1.311	1.461.873	1.706
JAWA		180.993	591.419	89.124	861.536	689.953	1.167	3.962.316	3.956
17.	B A L I	6.447	63.190	1.557	71.194	66.274	1.049	203.336	87
18.	NUSA TENGGARA BARAT	8.570	52.408	4.351	65.329	54.915	1.048	99.934	-
19.	NUSA TENGGARA TIMUR	44.163	93.937	24.967	163.067	60.874	648	249.741	167
NUSA TENGGARA		59.179	209.536	30.875	299.590	182.063	869	553.011	254
20.	KALIMANTAN BARAT	12.422	74.708	20.486	107.616	74.895	1.003	76.506	-
21.	KALIMANTAN TENGAH	20.527	54.997	7.208	82.733	58.165	1.058	69.371	-
22.	KALIMANTAN SELATAN	6.833	34.907	5.257	46.997	28.591	819	107.994	1.265
23.	KALIMANTAN TIMUR	2.814	24.019	3.091	29.924	21.306	887	29.967	-
KALIMANTAN		42.597	188.631	36.042	267.270	182.957	970	283.837	1.265
24.	SULAWESI UTARA	36.152	225.244	18.711	280.107	254.641	1.131	191.869	4.692
25.	GORONTALO	16.685	45.470	9.627	71.781	64.662	1.422	52.929	1.335
26.	SULAWESI TENGAH	22.390	145.554	39.020	206.963	198.569	1.364	100.216	215
27.	SULAWESI SELATAN	4.472	79.765	28.316	112.553	81.074	1.016	218.072	556
28.	SULAWESI BARAT	3.272	40.007	10.510	53.790	46.234	1.156	22.949	-
29.	SULAWESI TENGGARA	6.571	47.300	3.548	57.419	41.856	885	83.895	-
SULAWESI		89.541	583.340	109.731	782.613	687.037	1.178	669.930	6.798
30.	M A L U K U	16.399	66.201	12.737	95.337	74.782	1.130	86.004	-
31.	MALUKU UTARA	43.375	173.228	10.297	226.900	248.612	1.435	116.069	-
32.	PAPUA	3.732	23.303	3.427	30.461	12.235	525	36.288	-
33.	PAPUA BARAT	1.466	18.724	1.154	21.345	17.953	959	12.202	-
MALUKU + PAPUA		64.971	281.455	27.616	374.042	353.582	1.256	250.563	-
I N D O N E S I A 2013**)		568.049	2.745.479	482.621	3.796.149	3.177.343	1.157	7.007.142	19.683

DIREKTORAT JENDERAL PERKEBUNAN
Directorate General of Estate

Keterangan/Note :

1. **) Angka Estimasi/Estimation
2. Wujud Produksi/Production : Kopro/Copra

Tabel 12. LUAS AREAL DAN PRODUKSI KELAPA PERKEBUNAN RAKYAT SELURUH INDONESIA MENURUT PROPINSI DAN KEADAAN TANAMAN, 2011

Table Coconut Area and Production of Smallholders by Province and Tree Crop Classification, 2011

No.	Provinsi/Province	Luas Areal/Area (Ha)				Produksi Production (Ton)	Rerata Produksi/ Yield (Kg/Ha)	Jumlah Petani/ Farmers (KK)
		TBM/ Immature	TM/ Mature	TTM/TR/ Damaged	Jumlah/Total			
1.	ACEH	13.707	77.924	15.840	107.471	63.767	818	159.682
2.	SUMATERA UTARA	9.368	91.554	9.184	110.106	91.630	1.001	132.911
3.	SUMATERA BARAT	7.531	82.310	2.044	91.885	85.967	1.044	228.476
4.	R I A U	55.486	342.133	111.166	508.785	456.930	1.336	208.603
5.	KEPULAUAN RIAU	3.667	22.558	9.051	35.276	14.311	634	24.850
6.	J A M B I	12.662	87.954	17.772	118.388	114.505	1.302	97.700
7.	SUMATERA SELATAN	9.763	51.938	5.993	67.694	66.037	1.271	168.277
8.	KEP. BANGKA BELITUNG	2.442	5.768	1.459	9.669	5.581	968	8.489
9.	BENGGULU	2.924	6.130	459	9.513	7.818	1.275	54.810
10.	LAMPUNG	11.535	107.323	10.388	129.246	117.986	1.099	184.636
SUMATERA		129.084	875.592	183.356	1.188.032	1.024.533	1.170	1.268.434
11.	DKI. JAKARTA	-	-	-	-	-	-	-
12.	JAWA BARAT	21.661	130.498	28.242	180.401	105.807	811	874.304
13.	BANTEN	15.597	79.323	5.410	100.329	55.260	697	432.577
14.	JAWA TENGAH	53.116	165.546	17.333	235.995	180.640	1.091	999.182
15.	D.I. YOGYAKARTA	8.748	33.414	1.316	43.478	49.492	1.481	183.607
16.	JAWA TIMUR	79.246	179.331	34.364	292.941	265.386	1.480	1.450.508
JAWA		178.367	588.112	86.665	853.144	656.585	1.116	3.940.178
17.	B A L I	6.641	62.383	1.599	70.623	66.613	1.068	202.284
18.	NUSA TENGGARA BARAT	8.508	52.231	4.401	65.140	59.699	1.143	94.833
19.	NUSA TENGGARA TIMUR	48.963	90.158	22.035	161.156	62.077	689	247.450
NUSA TENGGARA		64.112	204.772	28.035	296.919	188.389	920	544.567
20.	KALIMANTAN BARAT	13.065	74.059	21.117	108.241	78.170	1.056	79.890
21.	KALIMANTAN TENGAH	16.519	50.168	8.498	75.185	70.873	1.413	63.042
22.	KALIMANTAN SELATAN	6.664	33.824	3.750	44.238	28.154	832	107.803
23.	KALIMANTAN TIMUR	2.943	23.615	3.246	29.804	14.664	621	25.888
KALIMANTAN		39.191	181.666	36.611	257.468	191.861	1.056	276.623
24.	SULAWESI UTARA	34.673	216.153	16.525	267.351	277.643	1.284	191.156
25.	GORONTALO	16.286	42.666	8.506	67.458	60.944	1.428	51.412
26.	SULAWESI TENGAH	15.175	155.891	35.193	206.259	190.675	1.223	102.194
27.	SULAWESI SELATAN	4.931	82.698	23.419	111.048	82.045	992	218.474
28.	SULAWESI BARAT	3.596	41.026	10.180	54.802	50.642	1.234	21.388
29.	SULAWESI TENGGARA	5.745	46.630	3.691	56.066	40.476	868	86.285
SULAWESI		80.406	585.064	97.514	762.984	702.425	1.201	670.909
30.	M A L U K U	16.924	68.001	11.220	96.145	79.723	1.172	89.121
31.	MALUKU UTARA	41.211	167.685	16.334	225.230	255.095	1.521	115.215
32.	PAPUA	3.721	19.588	1.244	24.553	16.286	831	20.404
33.	PAPUA BARAT	1.622	18.669	1.019	21.310	17.946	961	12.242
MALUKU + PAPUA		63.478	273.942	29.818	367.238	369.050	1.347	236.982
I N D O N E S I A 2011		554.638	2.709.148	461.998	3.725.784	3.132.843	1.156	6.937.693

DIREKTORAT JENDERAL PERKEBUNAN
Directorate General of Estate

Keterangan/Note :

1. Angka Tetap/Fixed
2. Wujud Produksi/Production : Kopra/Copra

Tabel 13. LUAS AREAL DAN PRODUKSI KELAPA PERKEBUNAN RAKYAT SELURUH INDONESIA MENURUT PROPINSI DAN KEADAAN TANAMAN, 2012*)

Table Coconut Area and Production of Smallholders by Province and Tree Crop Classification, 2012)*

No.	Provinsi/Province	Luas Areal/Area (Ha)				Produksi Production (Ton)	Rerata Produksi/ Yield (Kg/Ha)	Jumlah Petani/ Farmers (KK)
		TBM/ Immature	TM/ Mature	TTM/TR/ Damaged	Jumlah/Total			
1.	ACEH	10.074	76.825	15.320	102.219	62.863	818	151.941
2.	SUMATERA UTARA	9.371	91.581	9.187	110.139	93.139	1.017	134.446
3.	SUMATERA BARAT	9.323	79.511	3.555	92.389	89.309	1.123	227.092
4.	R I A U	54.531	343.737	110.517	508.785	459.030	1.335	208.603
5.	KEPULAUAN RIAU	4.428	20.537	13.148	38.113	13.036	635	26.850
6.	J A M B I	12.262	87.583	18.907	118.752	113.958	1.301	97.218
7.	SUMATERA SELATAN	10.740	57.132	6.592	74.464	70.771	1.239	185.105
8.	KEP. BANGKA BELITUNG	2.361	5.510	1.601	9.472	5.332	968	7.787
9.	BENGGULU	2.848	6.599	507	9.954	8.416	1.275	60.239
10.	LAMPUNG	14.357	105.847	8.918	129.122	112.830	1.066	184.461
SUMATERA		130.295	874.862	188.252	1.193.409	1.028.684	1.176	1.283.742
11.	DKI. JAKARTA	-	-	-	-	-	-	-
12.	JAWA BARAT	21.278	130.540	28.144	179.962	105.921	811	874.304
13.	BANTEN	15.276	79.323	5.410	100.008	55.515	700	431.193
14.	JAWA TENGAH	53.896	165.390	17.363	236.649	181.581	1.098	1.024.514
15.	D.I. YOGYAKARTA	9.947	29.132	614	39.693	43.150	1.481	167.623
16.	JAWA TIMUR	77.836	181.037	34.543	293.416	267.911	1.480	1.452.870
JAWA		178.233	585.422	86.074	849.728	654.077	1.117	3.950.504
17.	B A L I	6.425	62.997	1.442	70.864	68.612	1.089	203.012
18.	NUSA TENGGARA BARAT	8.545	52.333	4.338	65.216	59.815	1.143	99.762
19.	NUSA TENGGARA TIMUR	43.878	93.542	24.896	162.316	64.266	687	249.231
NUSA TENGGARA		58.848	208.872	30.676	298.396	192.693	923	552.005
20.	KALIMANTAN BARAT	12.387	74.693	20.996	108.076	78.858	1.056	79.761
21.	KALIMANTAN TENGAH	20.469	54.918	7.188	82.574	77.583	1.413	69.237
22.	KALIMANTAN SELATAN	6.814	33.824	3.750	44.388	28.670	848	107.994
23.	KALIMANTAN TIMUR	2.806	23.984	3.082	29.872	14.893	621	29.915
KALIMANTAN		42.476	187.419	35.016	264.910	200.004	1.067	286.907
24.	SULAWESI UTARA	34.831	217.658	16.632	269.121	279.318	1.283	191.316
25.	GORONTALO	15.936	43.472	8.859	68.267	62.117	1.429	52.229
26.	SULAWESI TENGAH	22.310	144.949	38.787	206.046	177.363	1.224	100.035
27.	SULAWESI SELATAN	4.255	79.423	27.673	111.351	79.310	999	219.101
28.	SULAWESI BARAT	3.263	39.709	10.074	53.046	49.760	1.253	22.894
29.	SULAWESI TENGGARA	6.624	47.032	3.515	57.171	40.830	868	89.634
SULAWESI		87.219	572.243	105.540	765.002	688.697	1.204	675.209
30.	M A L U K U	16.352	66.105	12.701	95.158	77.501	1.172	85.843
31.	MALUKU UTARA	43.251	172.977	10.268	226.496	256.487	1.483	115.863
32.	PAPUA	3.721	23.269	3.417	30.407	19.357	832	36.224
33.	PAPUA BARAT	1.462	18.697	1.151	21.310	17.973	961	12.182
MALUKU + PAPUA		64.786	281.048	27.537	373.371	371.317	1.321	250.112
INDONESIA 2011*)		561.857	2.709.865	473.095	3.744.817	3.135.474	1.157	6.998.479

DIREKTORAT JENDERAL PERKEBUNAN
Directorate General of Estate

Keterangan/Note :

1. *) Angka Sementara/Preliminary
2. Wujud Produksi/Production : Kopro/Copra

Tabel 14. LUAS AREAL DAN PRODUKSI KELAPA PERKEBUNAN RAKYAT SELURUH INDONESIA MENURUT PROPINSI DAN KEADAAN TANAMAN, 2013)**

*Table Coconut Area and Production of Smallholders by Province and Tree Crop Classification, 2013**)*

No.	Provinsi/Province	Luas Areal/Area (Ha)				Produksi Production (Ton)	Rerata Produksi/ Yield (Kg/Ha)	Jumlah Petani/ Farmers (KK)
		TBM/ Immature	TM/ Mature	TTM/TR/ Damaged	Jumlah/Total			
1.	ACEH	10.103	76.935	15.363	102.401	70.312	914	152.210
2.	SUMATERA UTARA	9.398	91.714	9.213	110.325	102.393	1.116	134.446
3.	SUMATERA BARAT	9.350	79.626	3.565	92.541	87.193	1.095	227.466
4.	R I A U	54.684	344.193	110.811	509.687	481.970	1.400	208.968
5.	KEPULAUAN RIAU	4.441	20.567	13.186	38.193	11.604	564	26.906
6.	J A M B I	12.289	87.620	19.236	119.145	111.629	1.274	97.444
7.	SUMATERA SELATAN	10.771	57.215	6.611	74.596	69.283	1.211	186.956
8.	KEP. BANGKA BELITUNG	2.368	5.518	1.606	9.491	3.989	723	7.803
9.	BENGKULU	2.856	6.609	508	9.973	4.615	698	60.355
10.	LAMPUNG	14.398	105.942	8.963	129.303	111.630	1.054	184.930
SUMATERA		130.656	875.939	189.062	1.195.657	1.054.620	1.204	1.287.484
11.	DKI. JAKARTA	-	-	-	-	-	-	-
12.	JAWA BARAT	21.339	130.753	28.541	180.633	164.326	1.257	876.204
13.	BANTEN	15.319	79.438	5.425	100.182	53.734	676	431.944
14.	JAWA TENGAH	54.043	165.619	17.409	237.070	177.396	1.071	1.024.367
15.	D.I. YOGYAKARTA	9.975	29.174	616	39.765	51.911	1.779	167.929
16.	JAWA TIMUR	79.473	181.299	34.462	295.234	238.937	1.318	1.461.873
JAWA		180.149	586.283	86.453	852.885	686.304	1.171	3.962.316
17.	B A L I	6.443	63.088	1.446	70.977	66.130	1.048	203.336
18.	NUSA TENGGARA BARAT	8.570	52.408	4.351	65.329	54.915	1.048	99.934
19.	NUSA TENGGARA TIMUR	44.003	93.678	24.967	162.648	60.765	649	249.741
NUSA TENGGARA		59.016	209.174	30.764	298.954	181.809	869	553.011
20.	KALIMANTAN BARAT	12.422	74.708	20.486	107.616	74.895	1.003	76.506
21.	KALIMANTAN TENGAH	20.527	54.997	7.208	82.733	58.165	1.058	69.371
22.	KALIMANTAN SELATAN	6.833	33.873	3.761	44.467	27.887	823	107.994
23.	KALIMANTAN TIMUR	2.814	24.019	3.091	29.924	21.306	887	29.967
KALIMANTAN		42.597	187.597	34.546	264.740	182.253	972	283.837
24.	SULAWESI UTARA	34.931	217.902	16.857	269.689	248.871	1.142	191.869
25.	GORONTALO	15.982	43.434	9.029	68.444	62.057	1.429	52.929
26.	SULAWESI TENGAH	22.374	145.156	38.896	206.425	198.174	1.365	100.216
27.	SULAWESI SELATAN	4.267	79.143	27.711	111.121	80.882	1.022	218.072
28.	SULAWESI BARAT	3.272	40.007	10.510	53.790	46.234	1.156	22.949
29.	SULAWESI TENGGARA	6.571	47.300	3.548	57.419	41.856	885	83.895
SULAWESI		87.397	572.942	106.550	766.889	678.074	1.183	669.930
30.	M A L U K U	16.399	66.201	12.737	95.337	74.782	1.130	86.004
31.	MALUKU UTARA	43.375	173.228	10.297	226.900	248.612	1.435	116.069
32.	PAPUA	3.732	23.303	3.427	30.461	12.235	525	36.288
33.	PAPUA BARAT	1.466	18.724	1.154	21.345	17.953	959	12.202
MALUKU + PAPUA		64.971	281.455	27.616	374.042	353.582	1.256	250.563
INDONESIA 2013**)		564.787	2.713.390	474.991	3.753.167	3.136.642	1.156	7.007.142

DIREKTORAT JENDERAL PERKEBUNAN
Directorate General of Estate

Keterangan/Note :

1. **) Angka Estimasi/Estimation
2. Wujud Produksi/Production : Kopro/Copra

Tabel 15. LUAS AREAL DAN PRODUKSI KELAPA PERKEBUNAN BESAR NEGARA SELURUH INDONESIA MENURUT PROPINSI DAN KEADAAN TANAMAN, 2011

Table Coconut Area and Production of Government Estates by Province and Tree Crop Classification, 2011

No.	Provinsi/Province	Luas Areal/Area (Ha)				Produksi Production (Ton)	Rerata Produksi/ Yield (Kg/Ha)	Jumlah Penyerapan Tenaga Kerja (TK)
		TBM/ Immature	TM/ Mature	TTM/TR/ Damaged	Jumlah/ Total			
1.	ACEH	-	-	-	-	-	-	-
2.	SUMATERA UTARA	-	-	-	-	-	-	-
3.	SUMATERA BARAT	-	-	-	-	-	-	-
4.	R I A U	-	-	-	-	-	-	-
5.	KEPULAUAN RIAU	-	-	-	-	-	-	-
6.	J A M B I	-	-	-	-	-	-	-
7.	SUMATERA SELATAN	-	-	-	-	-	-	-
8.	KEP. BANGKA BELITUNG	-	-	-	-	-	-	-
9.	BENGKULU	-	-	-	-	-	-	-
10.	LAMPUNG	-	-	-	-	-	-	-
SUMATERA		-	-	-	-	-	-	-
11.	DKI. JAKARTA	-	-	-	-	-	-	-
12.	JAWA BARAT	-	-	-	-	-	-	-
13.	BANTEN	-	50	-	50	26	520	23
14.	JAWA TENGAH	-	769	-	769	1.163	1.512	684
15.	D.I. YOGYAKARTA	-	-	-	-	-	-	-
16.	JAWA TIMUR	387	1.062	458	1.907	1.283	1.208	757
JAWA		387	1.881	458	2.726	2.472	1.314	1.464
17.	B A L I	-	-	-	-	-	-	-
18.	NUSA TENGGARA BARAT	-	-	-	-	-	-	-
19.	NUSA TENGGARA TIMUR	-	-	-	-	-	-	-
NUSA TENGGARA		-	-	-	-	-	-	-
20.	KALIMANTAN BARAT	-	-	-	-	-	-	-
21.	KALIMANTAN TENGAH	-	-	-	-	-	-	-
22.	KALIMANTAN SELATAN	-	-	-	-	-	-	-
23.	KALIMANTAN TIMUR	-	-	-	-	-	-	-
KALIMANTAN		-	-	-	-	-	-	-
24.	SULAWESI UTARA	7	413	1.146	1.566	635	1.538	747
25.	GORONTALO	-	-	-	-	-	-	-
26.	SULAWESI TENGAH	-	-	-	-	-	-	-
27.	SULAWESI SELATAN	-	-	-	-	-	-	-
28.	SULAWESI BARAT	-	-	-	-	-	-	-
29.	SULAWESI TENGGARA	-	-	-	-	-	-	-
SULAWESI		7	413	1.146	1.566	635	1.538	747
30.	M A L U K U	-	-	-	-	-	-	-
31.	MALUKU UTARA	-	-	-	-	-	-	-
32.	PAPUA	-	-	-	-	-	-	-
33.	PAPUA BARAT	-	-	-	-	-	-	-
MALUKU + PAPUA		-	-	-	-	-	-	-
INDONESIA 2011		394	2.294	1.604	4.293	3.107	1.354	2.211

DIREKTORAT JENDERAL PERKEBUNAN
Directorate General of Estate

Keterangan/Note :

1. Angka Tetap/Fixed

2. Wujud Produksi/Production : Kopra/Copra

Tabel 16. LUAS AREAL DAN PRODUKSI KELAPA PERKEBUNAN BESAR NEGARA SELURUH INDONESIA MENURUT PROPINSI DAN KEADAAN TANAMAN, 2012*)

Table Coconut Area and Production of Government Estates by Province and Tree Crop Classification, 2012)*

No.	Provinsi/Province	Luas Areal/Area (Ha)				Produksi Production (Ton)	Rerata Produksi/ Yield (Kg/Ha)	Jumlah Penyerapan Tenaga Kerja (TK)
		TBM/ Immature	TM/ Mature	TTM/TR/ Damaged	Jumlah/ Total			
1.	ACEH	-	-	-	-	-	-	-
2.	SUMATERA UTARA	-	-	-	-	-	-	-
3.	SUMATERA BARAT	-	-	-	-	-	-	-
4.	R I A U	-	-	-	-	-	-	-
5.	KEPULAUAN RIAU	-	-	-	-	-	-	-
6.	J A M B I	-	-	-	-	-	-	-
7.	SUMATERA SELATAN	-	-	-	-	-	-	-
8.	KEP. BANGKA BELITUNG	-	-	-	-	-	-	-
9.	BENGKULU	-	-	-	-	-	-	-
10.	LAMPUNG	-	-	-	-	-	-	-
SUMATERA		-	-	-	-	-	-	-
11.	DKI. JAKARTA	-	-	-	-	-	-	-
12.	JAWA BARAT	-	-	-	-	-	-	-
13.	BANTEN	-	50	-	50	28	520	23
14.	JAWA TENGAH	-	1.021	-	1.021	314	307	684
15.	D.I. YOGYAKARTA	-	-	-	-	-	-	-
16.	JAWA TIMUR	387	1.062	458	1.907	849	799	757
JAWA		387	2.133	458	2.978	1.191	558	1.464
17.	B A L I	-	-	-	-	-	-	-
18.	NUSA TENGGARA BARAT	-	-	-	-	-	-	-
19.	NUSA TENGGARA TIMUR	-	-	-	-	-	-	-
NUSA TENGGARA		-	-	-	-	-	-	-
20.	KALIMANTAN BARAT	-	-	-	-	-	-	-
21.	KALIMANTAN TENGAH	-	-	-	-	-	-	-
22.	KALIMANTAN SELATAN	-	-	-	-	-	-	-
23.	KALIMANTAN TIMUR	-	-	-	-	-	-	-
KALIMANTAN		-	-	-	-	-	-	-
24.	SULAWESI UTARA	7	434	1.203	1.644	667	1.538	784
25.	GORONTALO	-	-	-	-	-	-	-
26.	SULAWESI TENGAH	-	-	-	-	-	-	-
27.	SULAWESI SELATAN	-	-	-	-	-	-	-
28.	SULAWESI BARAT	-	-	-	-	-	-	-
29.	SULAWESI TENGGARA	-	-	-	-	-	-	-
SULAWESI		7	434	1.203	1.644	667	1.538	784
30.	M A L U K U	-	-	-	-	-	-	-
31.	MALUKU UTARA	-	-	-	-	-	-	-
32.	PAPUA	-	-	-	-	-	-	-
33.	PAPUA BARAT	-	-	-	-	-	-	-
MALUKU + PAPUA		-	-	-	-	-	-	-
INDONESIA 2012*)		394	2.567	1.661	4.622	1.858	724	2.248

DIREKTORAT JENDERAL PERKEBUNAN
Directorate General of Estate

Keterangan/Note :

- *) Angka Sementara/Preliminary
- Wujud Produksi/Production : Kopro/Copra

Tabel 17. LUAS AREAL DAN PRODUKSI KELAPA PERKEBUNAN BESAR NEGARA SELURUH INDONESIA MENURUT PROPINSI DAN KEADAAN TANAMAN, 2013)**

*Table Coconut Area and Production of Government Estates by Province and Tree Crop Classification, 2013**)*

No.	Provinsi/Province	Luas Areal/Area (Ha)				Produksi Production (Ton)	Rerata Produksi/Yield (Kg/Ha)	Jumlah Penyerapan Tenaga Kerja (TK)
		TBM/Immature	TM/Mature	TTM/TR/Damaged	Jumlah/Total			
1.	ACEH	-	-	-	-	-	-	
2.	SUMATERA UTARA	-	-	-	-	-	-	
3.	SUMATERA BARAT	-	-	-	-	-	-	
4.	R I A U	-	-	-	-	-	-	
5.	KEPULAUAN RIAU	-	-	-	-	-	-	
6.	J A M B I	-	-	-	-	-	-	
7.	SUMATERA SELATAN	-	-	-	-	-	-	
8.	KEP. BANGKA BELITUNG	-	-	-	-	-	-	
9.	BENGKULU	-	-	-	-	-	-	
10.	LAMPUNG	-	-	-	-	-	-	
SUMATERA		-	-	-	-	-	-	
11.	DKI. JAKARTA	-	-	-	-	-	-	
12.	JAWA BARAT	-	-	-	-	-	-	
13.	BANTEN	-	50	-	50	28	23	
14.	JAWA TENGAH	-	1.021	-	1.021	330	684	
15.	D.I. YOGYAKARTA	-	-	-	-	-	-	
16.	JAWA TIMUR	387	1.062	458	1.907	805	763	
JAWA		387	2.133	458	2.978	1.163	1.470	
17.	B A L I	-	-	-	-	-	-	
18.	NUSA TENGGARA BARAT	-	-	-	-	-	-	
19.	NUSA TENGGARA TIMUR	-	-	-	-	-	-	
NUSA TENGGARA		-	-	-	-	-	-	
20.	KALIMANTAN BARAT	-	-	-	-	-	-	
21.	KALIMANTAN TENGAH	-	-	-	-	-	-	
22.	KALIMANTAN SELATAN	-	-	-	-	-	-	
23.	KALIMANTAN TIMUR	-	-	-	-	-	-	
KALIMANTAN		-	-	-	-	-	-	
24.	SULAWESI UTARA	-	441	1.203	1.644	700	784	
25.	GORONTALO	-	-	-	-	-	-	
26.	SULAWESI TENGAH	-	-	-	-	-	-	
27.	SULAWESI SELATAN	-	-	-	-	-	-	
28.	SULAWESI BARAT	-	-	-	-	-	-	
29.	SULAWESI TENGGARA	-	-	-	-	-	-	
SULAWESI		-	441	1.203	1.644	700	784	
30.	M A L U K U	-	-	-	-	-	-	
31.	MALUKU UTARA	-	-	-	-	-	-	
32.	PAPUA	-	-	-	-	-	-	
33.	PAPUA BARAT	-	-	-	-	-	-	
MALUKU + PAPUA		-	-	-	-	-	-	
INDONESIA 2013**)		387	2.574	1.661	4.622	1.863	2.254	

DIREKTORAT JENDERAL PERKEBUNAN
Directorate General of Estate

Keterangan/Note :

1. **) Angka Estimasi/Estimation
2. Wujud Produksi/Production : Kopro/Copra

Tabel 18. LUAS AREAL DAN PRODUKSI KELAPA PERKEBUNAN BESAR SWASTA SELURUH INDONESIA MENURUT PROPINSI DAN KEADAAN TANAMAN, 2011

Table Coconut Area and Production of Private Estates by Province and Tree Crop Classification, 2011

No.	Provinsi/Province	Luas Areal/Area (Ha)				Produksi Production (Ton)	Rerata Produksi/Yield (Kg/Ha)	Jumlah Penyerapan Tenaga Kerja (TK)
		TBM/Immature	TM/Mature	TTM/TR/Damaged	Jumlah/Total			
1.	ACEH	-	-	-	-	-	-	-
2.	SUMATERA UTARA	109	2.823	156	3.088	2.679	949	1.235
3.	SUMATERA BARAT	-	-	-	-	-	-	-
4.	R I A U	-	12.253	-	12.253	24.156	1.971	6.125
5.	KEPULAUAN RIAU	-	-	-	-	-	-	-
6.	J A M B I	-	-	-	-	-	-	-
7.	SUMATERA SELATAN	-	-	-	-	-	-	-
8.	KEP. BANGKA BELITUNG	-	-	-	-	-	-	-
9.	BENGKULU	-	-	-	-	-	-	-
10.	LAMPUNG	-	80	14	94	69	863	50
SUMATERA		109	15.156	170	15.435	26.904	1.775	7.410
11.	DKI. JAKARTA	-	-	-	-	-	-	-
12.	JAWA BARAT	46	1.097	1.889	3.032	543	495	1.430
13.	BANTEN	-	-	-	-	-	-	-
14.	JAWA TENGAH	-	302	-	302	386	1.278	121
15.	D.I. YOGYAKARTA	-	-	-	-	-	-	-
16.	JAWA TIMUR	386	1.667	305	2.358	1.659	995	943
JAWA		432	3.066	2.194	5.692	2.588	844	2.494
17.	B A L I	5	102	46	153	134	1.319	61
18.	NUSA TENGGARA BARAT	-	-	-	-	-	-	-
19.	NUSA TENGGARA TIMUR	159	259	-	418	174	672	167
NUSA TENGGARA		164	361	46	571	308	854	228
20.	KALIMANTAN BARAT	-	-	-	-	-	-	-
21.	KALIMANTAN TENGAH	-	-	-	-	-	-	-
22.	KALIMANTAN SELATAN	-	851	1.421	2.272	642	754	1.136
23.	KALIMANTAN TIMUR	-	-	-	-	-	-	-
KALIMANTAN		-	851	1.421	2.272	642	754	1.136
24.	SULAWESI UTARA	1.163	6.573	620	8.356	4.829	735	3.722
25.	GORONTALO	702	2.033	597	3.332	2.708	1.332	1.333
26.	SULAWESI TENGAH	16	398	124	538	290	729	215
27.	SULAWESI SELATAN	205	622	605	1.431	159	256	556
28.	SULAWESI BARAT	-	-	-	-	-	-	-
29.	SULAWESI TENGGARA	-	-	-	-	-	-	-
SULAWESI		2.085	9.626	1.946	13.657	7.986	830	5.826
30.	M A L U K U	-	-	-	-	-	-	-
31.	MALUKU UTARA	-	-	-	-	-	-	-
32.	PAPUA	-	-	-	-	-	-	-
33.	PAPUA BARAT	-	-	-	-	-	-	-
MALUKU + PAPUA		-	-	-	-	-	-	-
INDONESIA 2011		2.790	29.060	5.777	37.627	38.428	1.322	17.094

DIREKTORAT JENDERAL PERKEBUNAN
Directorate General of Estate

Keterangan/Note :

1. Angka Tetap/Fixed

2. Wujud Produksi/Production : Kopra/Copra

Tabel 19. LUAS AREAL DAN PRODUKSI KELAPA PERKEBUNAN BESAR SWASTA SELURUH INDONESIA MENURUT PROPINSI DAN KEADAAN TANAMAN, 2012*)

Table Coconut Area and Production of Private Estates by Province and Tree Crop Classification, 2012)*

No.	Provinsi/Province	Luas Areal/Area (Ha)				Produksi Production (Ton)	Rerata Produksi/ Yield (Kg/Ha)	Jumlah Penyerapan Tenaga Kerja (TK)
		TBM/ Immature	TM/ Mature	TTM/TR/ Damaged	Jumlah/ Total			
1.	ACEH	-	-	-	-	-	-	-
2.	SUMATERA UTARA	111	2.823	156	3.090	2.685	951	1.236
3.	SUMATERA BARAT	-	-	-	-	-	-	-
4.	R I A U	-	12.253	-	12.253	24.367	1.989	6.127
5.	KEPULAUAN RIAU	-	-	-	-	-	-	-
6.	J A M B I	-	-	-	-	-	-	-
7.	SUMATERA SELATAN	-	-	-	-	-	-	-
8.	KEP. BANGKA BELITUNG	-	-	-	-	-	-	-
9.	BENGKULU	-	-	-	-	-	-	-
10.	LAMPUNG	-	80	14	94	70	875	50
SUMATERA		111	15.156	170	15.437	27.122	1.790	7.413
11.	DKI. JAKARTA	-	-	-	-	-	-	-
12.	JAWA BARAT	47	1.057	1.908	3.012	654	619	1.422
13.	BANTEN	-	-	-	-	58	-	-
14.	JAWA TENGAH	-	302	-	302	403	1.334	121
15.	D.I. YOGYAKARTA	-	-	-	-	-	-	-
16.	JAWA TIMUR	410	1.643	305	2.358	1.503	915	943
JAWA		457	3.002	2.213	5.672	2.618	872	2.486
17.	B A L I	5	102	46	153	139	1.367	61
18.	NUSA TENGGARA BARAT	-	-	-	-	-	-	-
19.	NUSA TENGGARA TIMUR	159	259	-	418	109	421	167
NUSA TENGGARA		164	361	46	571	248	688	228
20.	KALIMANTAN BARAT	-	-	-	-	-	-	-
21.	KALIMANTAN TENGAH	-	-	-	-	-	-	-
22.	KALIMANTAN SELATAN	-	1.034	1.496	2.530	699	676	1.265
23.	KALIMANTAN TIMUR	-	-	-	-	-	-	-
KALIMANTAN		-	1.034	1.496	2.530	699	676	1.265
24.	SULAWESI UTARA	1.221	6.901	651	8.774	5.070	735	3.908
25.	GORONTALO	702	2.033	597	3.332	2.605	1.281	1.333
26.	SULAWESI TENGAH	16	398	124	538	395	992	215
27.	SULAWESI SELATAN	205	622	605	1.431	192	309	556
28.	SULAWESI BARAT	-	-	-	-	-	-	-
29.	SULAWESI TENGGARA	-	-	-	-	-	-	-
SULAWESI		2.144	9.954	1.977	14.075	8.262	830	6.012
30.	M A L U K U	-	-	-	-	-	-	-
31.	MALUKU UTARA	-	-	-	-	-	-	-
32.	PAPUA	-	-	-	-	-	-	-
33.	PAPUA BARAT	-	-	-	-	-	-	-
MALUKU + PAPUA		-	-	-	-	-	-	-
INDONESIA 2011*)		2.876	29.507	5.902	38.285	38.949	1.320	17.403

DIREKTORAT JENDERAL PERKEBUNAN
Directorate General of Estate

Keterangan/Note :

1. *) Angka Sementara/Preliminary
2. Wujud Produksi/Production : Kopro/Copra

Tabel 20. LUAS AREAL DAN PRODUKSI KELAPA PERKEBUNAN BESAR SWASTA SELURUH INDONESIA MENURUT PROPINSI DAN KEADAAN TANAMAN, 2013)**

*Table Coconut Area and Production of Private Estates by Province and Tree Crop Classification, 2013**)*

No.	Provinsi/Province	Luas Areal/Area (Ha)				Produksi Production (Ton)	Rerata Produksi/ Yield (Kg/Ha)	Jumlah Penyerapan Tenaga Kerja (TK)
		TBM/ Immature	TM/ Mature	TTM/TR/ Damaged	Jumlah/ Total			
1.	ACEH	-	-	-	-	-	-	-
2.	SUMATERA UTARA	111	2.827	156	3.094	2.695	953	1.237
3.	SUMATERA BARAT	-	-	-	-	-	-	-
4.	R I A U	-	12.253	-	12.253	24.367	1.989	6.127
5.	KEPULAUAN RIAU	-	-	-	-	-	-	-
6.	J A M B I	-	-	-	-	-	-	-
7.	SUMATERA SELATAN	-	-	-	-	-	-	-
8.	KEP. BANGKA BELITUNG	-	-	-	-	-	-	-
9.	BENGKULU	-	-	-	-	-	-	-
10.	LAMPUNG	-	80	14	94	70	875	47
SUMATERA		111	15.160	170	15.441	27.132	1.790	7.411
11.	DKI. JAKARTA	-	-	-	-	-	-	-
12.	JAWA BARAT	47	1.057	1.908	3.012	658	623	1.422
13.	BANTEN	-	-	-	-	-	-	-
14.	JAWA TENGAH	-	302	-	302	406	1.342	121
15.	D.I. YOGYAKARTA	-	-	-	-	-	-	-
16.	JAWA TIMUR	410	1.643	305	2.358	1.422	865	943
JAWA		457	3.002	2.213	5.672	2.486	828	2.486
17.	B A L I	3	102	111	217	144	1.407	87
18.	NUSA TENGGARA BARAT	-	-	-	-	-	-	-
19.	NUSA TENGGARA TIMUR	159	259	-	419	110	423	167
NUSA TENGGARA		163	362	111	635	254	702	254
20.	KALIMANTAN BARAT	-	-	-	-	-	-	-
21.	KALIMANTAN TENGAH	-	-	-	-	-	-	-
22.	KALIMANTAN SELATAN	-	1.034	1.496	2.530	704	681	1.265
23.	KALIMANTAN TIMUR	-	-	-	-	-	-	-
KALIMANTAN		-	1.034	1.496	2.530	704	681	1.265
24.	SULAWESI UTARA	1.221	6.901	651	8.774	5.070	735	3.908
25.	GORONTALO	703	2.036	598	3.337	2.605	1.279	1.335
26.	SULAWESI TENGAH	16	398	124	538	395	992	215
27.	SULAWESI SELATAN	205	622	605	1.432	192	309	556
28.	SULAWESI BARAT	-	-	-	-	-	-	-
29.	SULAWESI TENGGARA	-	-	-	-	-	-	-
SULAWESI		2.145	9.958	1.978	14.080	8.263	830	6.014
30.	M A L U K U	-	-	-	-	-	-	-
31.	MALUKU UTARA	-	-	-	-	-	-	-
32.	PAPUA	-	-	-	-	-	-	-
33.	PAPUA BARAT	-	-	-	-	-	-	-
MALUKU + PAPUA		-	-	-	-	-	-	-
INDONESIA 2013**)		2.875	29.515	5.969	38.360	38.838	1.316	17.429

DIREKTORAT JENDERAL PERKEBUNAN
Directorate General of Estate

Keterangan/Note :

1. **) Angka Estimasi/Estimation
2. Wujud Produksi/Production : Kopro/Copra

Tabel 21. LUAS AREAL DAN PRODUKSI KELAPA DALAM PERKEBUNAN SELURUH INDONESIA MENURUT PROPINSI DAN STATUS PENGUSAHAAN, 2011

Table Tall Coconut Area and Production by Province and Category of Producers, 2011

No.	Provinsi/Province	Perkebunan Rakyat <i>Smallholders</i>		Perkebunan Negara <i>Government</i>		Perkebunan Swasta <i>Private</i>		Jumlah/Total	
		Luas/ Area (Ha)	Produksi Production (Ton)	Luas/ Area (Ha)	Produksi Production (Ton)	Luas/ Area (Ha)	Produksi Production (Ton)	Luas/ Area (Ha)	Produksi Production (Ton)
1.	ACEH	106.542	62.926	-	-	-	-	106.542	62.926
2.	SUMATERA UTARA	110.106	91.630	-	-	3.088	2.679	113.194	94.309
3.	SUMATERA BARAT	91.885	85.967	-	-	-	-	91.885	85.967
4.	R I A U	470.709	412.164	-	-	-	-	470.709	412.164
5.	KEPULAUAN RIAU	35.176	14.255	-	-	-	-	35.176	14.255
6.	J A M B I	117.643	114.259	-	-	-	-	117.643	114.259
7.	SUMATERA SELATAN	67.694	66.037	-	-	-	-	67.694	66.037
8.	KEP. BANGKA BELITUNG	9.669	5.581	-	-	-	-	9.669	5.581
9.	BENGKULU	9.513	7.818	-	-	-	-	9.513	7.818
10.	LAMPUNG	126.628	116.925	-	-	-	-	126.628	116.925
SUMATERA		1.145.564	977.563	-	-	3.088	2.679	1.148.652	980.242
11.	DKI. JAKARTA	-	102.416	-	-	-	-	-	-
12.	JAWA BARAT	172.922	55.260	-	-	664	110	173.586	102.526
13.	BANTEN	100.329	180.163	50	26	-	-	100.380	55.286
14.	JAWA TENGAH	235.099	49.492	769	1.163	302	386	236.170	181.712
15.	D.I. YOGYAKARTA	43.478	265.386	-	-	-	-	43.478	49.492
16.	JAWA TIMUR	292.941	-	1.907	1.283	2.358	1.659	297.206	268.328
JAWA		844.769	652.717	2.726	2.472	3.324	2.155	850.819	657.344
17.	B A L I	70.321	66.420	-	-	153	134	70.474	66.554
18.	NUSA TENGGARA BARAT	65.140	59.699	-	-	-	-	65.140	59.699
19.	NUSA TENGGARA TIMUR	161.156	62.077	-	-	418	174	161.574	62.251
NUSA TENGGARA		296.617	188.196	-	-	571	308	297.187	188.504
20.	KALIMANTAN BARAT	100.470	73.964	-	-	-	-	100.470	73.964
21.	KALIMANTAN TENGAH	75.185	70.873	-	-	-	-	75.185	70.873
22.	KALIMANTAN SELATAN	44.238	28.154	-	-	-	-	44.238	28.154
23.	KALIMANTAN TIMUR	29.804	14.664	-	-	-	-	29.804	14.664
KALIMANTAN		249.697	187.655	-	-	-	-	249.697	187.655
24.	SULAWESI UTARA	262.671	272.781	1.566	635	8.356	4.829	272.593	278.245
25.	GORONTALO	64.914	59.746	-	-	3.332	2.708	68.246	62.454
26.	SULAWESI TENGAH	203.238	187.099	-	-	538	290	203.776	187.389
27.	SULAWESI SELATAN	94.674	72.471	-	-	806	149	95.480	72.620
28.	SULAWESI BARAT	49.171	44.419	-	-	-	-	49.171	44.419
29.	SULAWESI TENGGARA	53.025	36.974	-	-	-	-	53.025	36.974
SULAWESI		727.693	673.490	1.566	635	13.032	7.976	742.291	682.101
30.	M A L U K U	96.145	79.723	-	-	-	-	96.145	79.723
31.	MALUKU UTARA	225.230	255.095	-	-	-	-	225.230	255.095
32.	PAPUA	24.459	16.265	-	-	-	-	24.459	16.265
33.	PAPUA BARAT	21.310	17.946	-	-	-	-	21.310	17.946
MALUKU + PAPUA		367.144	369.029	-	-	-	-	367.144	369.029
INDONESIA 2011		3.631.483	3.048.650	4.293	3.107	20.015	13.118	3.655.791	3.064.876

DIREKTORAT JENDERAL PERKEBUNAN
Directorate General of Estate

Keterangan/Note :

1. Angka Tetap/Fixed
2. Wujud Produksi/Production : Kopro/Copra

Tabel 22. LUAS AREAL DAN PRODUKSI KELAPA DALAM PERKEBUNAN SELURUH INDONESIA MENURUT PROPINSI DAN STATUS PENGUSAHAAN, 2012 *)

*Table Tall Coconut Area and Production by Province and Category of Producers, 2012 *)*

No.	Provinsi/Province	Perkebunan Rakyat <i>Smallholders</i>		Perkebunan Negara <i>Government</i>		Perkebunan Swasta <i>Private</i>		Jumlah/Total	
		Luas/ Area (Ha)	Produksi Production (Ton)	Luas/ Area (Ha)	Produksi Production (Ton)	Luas/ Area (Ha)	Produksi Production (Ton)	Luas/ Area (Ha)	Produksi Production (Ton)
1.	ACEH	101.289	62.034	-	-	-	-	101.289	62.034
2.	SUMATERA UTARA	110.139	93.139	-	-	3.091	2.685	113.230	95.824
3.	SUMATERA BARAT	92.389	89.309	-	-	-	-	92.389	89.309
4.	R I A U	470.709	414.276	-	-	-	-	470.709	414.276
5.	KEPULAUAN RIAU	38.013	12.975	-	-	-	-	38.013	12.975
6.	J A M B I	117.938	113.670	-	-	-	-	117.938	113.670
7.	SUMATERA SELATAN	74.464	70.771	-	-	-	-	74.464	70.771
8.	KEP. BANGKA BELITUNG	9.472	5.332	-	-	-	-	9.472	5.332
9.	BENGKULU	9.954	8.416	-	-	-	-	9.954	8.416
10.	LAMPUNG	126.458	111.712	-	-	-	-	126.458	111.712
	SUMATERA	1.150.825	981.634	-	-	3.091	2.685	1.153.916	984.319
11.	DKI. JAKARTA	-	-	-	-	-	-	-	-
12.	JAWA BARAT	172.496	102.525	-	-	644	93	173.140	102.618
13.	BANTEN	100.008	55.515	50	28	-	-	100.058	55.543
14.	JAWA TENGAH	235.736	181.112	1.021	314	302	403	237.059	181.829
15.	D.I. YOGYAKARTA	39.693	43.150	-	-	-	-	39.693	43.150
16.	JAWA TIMUR	293.416	267.911	1.907	849	2.358	1.503	297.681	270.263
	JAWA	841.349	650.212	2.978	1.191	3.304	1.999	847.631	653.402
17.	B A L I	70.551	68.419	-	-	153	139	70.704	68.558
18.	NUSA TENGGARA BARAT	65.216	59.815	-	-	-	-	65.216	59.815
19.	NUSA TENGGARA TIMUR	162.316	64.266	-	-	418	109	162.734	64.375
	NUSA TENGGARA	298.083	192.500	-	-	571	248	298.654	192.748
20.	KALIMANTAN BARAT	100.305	74.643	-	-	-	-	100.305	74.643
21.	KALIMANTAN TENGAH	82.574	77.583	-	-	-	-	82.574	77.583
22.	KALIMANTAN SELATAN	44.388	28.670	-	-	-	-	44.388	28.670
23.	KALIMANTAN TIMUR	29.872	14.893	-	-	-	-	29.872	14.893
	KALIMANTAN	257.139	195.789	-	-	-	-	257.139	195.789
24.	SULAWESI UTARA	264.441	274.714	1.644	667	8.774	5.070	274.859	280.452
25.	GORONTALO	65.664	61.192	-	-	3.332	2.605	68.996	63.797
26.	SULAWESI TENGAH	202.941	173.773	-	-	538	395	203.479	174.168
27.	SULAWESI SELATAN	94.674	68.557	-	-	806	152	95.480	68.709
28.	SULAWESI BARAT	47.441	43.645	-	-	-	-	47.441	43.645
29.	SULAWESI TENGGARA	54.093	37.284	-	-	-	-	54.093	37.284
	SULAWESI	729.254	659.165	1.644	667	13.450	8.222	744.349	668.054
30.	M A L U K U	95.158	77.501	-	-	-	-	95.158	77.501
31.	MALUKU UTARA	226.496	256.487	-	-	-	-	226.496	256.487
32.	PAPUA	30.313	19.335	-	-	-	-	30.313	19.335
33.	PAPUA BARAT	21.310	17.973	-	-	-	-	21.310	17.973
	MALUKU + PAPUA	373.277	371.295	-	-	-	-	373.277	371.295
	INDONESIA 2012*)	3.649.928	3.050.596	4.622	1.858	20.416	13.154	3.674.965	3.065.608

DIREKTORAT JENDERAL PERKEBUNAN
Directorate General of Estate

Keterangan/Note :

1. *) Angka Sementara/Preliminary
2. Wujud Produksi/Production : Kopro/Copra

Tabel 23. LUASAREAL DAN PRODUKSI KELAPA DALAM PERKEBUNAN SELURUH INDONESIA MENURUT PROPINSI DAN STATUS PENGUSAHAAN, 2013)**

*Table Tall Coconut Area and Production by Province and Category of Producers, 2013**)*

No.	Provinsi/Province	Perkebunan Rakyat <i>Smallholders</i>		Perkebunan Negara <i>Government</i>		Perkebunan Swasta <i>Private</i>		Jumlah/Total	
		Luas/ Area (Ha)	Produksi Production (Ton)	Luas/ Area (Ha)	Produksi Production (Ton)	Luas/ Area (Ha)	Produksi Production (Ton)	Luas/ Area (Ha)	Produksi Production (Ton)
1.	ACEH	101.471	69.483	-	-	-	-	101.471	69.483
2.	SUMATERA UTARA	110.325	102.393	-	-	3.094	2.695	113.419	105.088
3.	SUMATERA BARAT	92.541	87.193	-	-	-	-	92.541	87.193
4.	R I A U	471.611	437.238	-	-	-	-	471.611	437.238
5.	KEPULAUAN RIAU	38.093	11.543	-	-	-	-	38.093	11.543
6.	J A M B I	118.152	111.392	-	-	-	-	118.152	111.392
7.	SUMATERA SELATAN	74.596	69.283	-	-	-	-	74.596	69.283
8.	KEP. BANGKA BELITUNG	9.491	3.989	-	-	-	-	9.491	3.989
9.	BENGKULU	9.973	4.615	-	-	-	-	9.973	4.615
10.	LAMPUNG	126.673	110.509	-	-	-	-	126.673	110.509
	SUMATERA	1.152.928	1.007.639	-	-	3.094	2.695	1.156.022	1.010.334
11.	DKI. JAKARTA	-	-	-	-	-	-	-	-
12.	JAWA BARAT	172.811	161.775	-	-	644	93	173.455	161.868
13.	BANTEN	100.182	53.734	50	28	-	-	100.232	53.762
14.	JAWA TENGAH	236.178	176.925	1.021	330	302	406	237.501	177.660
15.	D.I. YOGYAKARTA	39.765	51.911	-	-	-	-	39.765	51.911
16.	JAWA TIMUR	295.234	238.937	1.907	805	2.358	1.422	299.499	241.164
	JAWA	844.171	683.282	2.978	1.163	3.304	1.921	850.453	686.365
17.	B A L I	70.664	65.935	-	-	217	144	70.881	66.079
18.	NUSA TENGGARA BARAT	65.329	54.915	-	-	-	-	65.329	54.915
19.	NUSA TENGGARA TIMUR	162.648	60.765	-	-	419	110	163.067	60.874
	NUSA TENGGARA	298.641	181.615	-	-	635	254	299.277	181.868
20.	KALIMANTAN BARAT	100.493	70.800	-	-	-	-	100.493	70.800
21.	KALIMANTAN TENGAH	82.733	58.165	-	-	-	-	82.733	58.165
22.	KALIMANTAN SELATAN	44.467	27.887	-	-	-	-	44.467	27.887
23.	KALIMANTAN TIMUR	29.924	21.306	-	-	-	-	29.924	21.306
	KALIMANTAN	257.617	178.158	-	-	-	-	257.617	178.158
24.	SULAWESI UTARA	264.896	245.638	1.644	700	8.774	5.070	275.313	251.409
25.	GORONTALO	65.791	61.440	-	-	3.337	2.605	69.128	64.045
26.	SULAWESI TENGAH	203.320	191.168	-	-	538	395	203.858	191.563
27.	SULAWESI SELATAN	94.850	70.535	-	-	806	152	95.656	70.687
28.	SULAWESI BARAT	47.526	42.607	-	-	-	-	47.526	42.607
29.	SULAWESI TENGGARA	54.185	39.375	-	-	-	-	54.185	39.375
	SULAWESI	730.568	650.763	1.644	700	13.455	8.222	745.667	659.686
30.	M A L U K U	95.337	74.782	-	-	-	-	95.337	74.782
31.	MALUKU UTARA	226.900	248.612	-	-	-	-	226.900	248.612
32.	PAPUA	30.367	12.213	-	-	-	-	30.367	12.213
33.	PAPUA BARAT	21.345	17.953	-	-	-	-	21.345	17.953
	MALUKU + PAPUA	373.948	353.560	-	-	-	-	373.948	353.560
	INDONESIA 2012**)	3.657.873	3.055.017	4.622	1.863	20.489	13.092	3.682.985	3.069.972

DIREKTORAT JENDERAL PERKEBUNAN
Directorate General of Estate

Keterangan/Note :

1. **) Angka Estimasi/Estimation
2. Wujud Produksi/Production : Kopro/Copra

Tabel 24. LUAS TANAMAN MENGHASILKAN (TM) DAN PRODUKSI KELAPA DALAM PERKEBUNAN SELURUH INDONESIA MENURUT PROPINSI DAN STATUS PENGUSAHAAN, 2011

Table Tall Coconut Mature Area and Production by Province and Farming Category, 2011

No.	Provinsi/Province	Perkebunan Rakyat <i>Smallholders</i>		Perkebunan Negara <i>Government</i>		Perkebunan Swasta <i>Private</i>		Jumlah/Total	
		TM/ Mature (Ha)	Produksi Production (Ton)	TM/ Mature (Ha)	Produksi Production (Ton)	TM/ Mature (Ha)	Produksi Production (Ton)	TM/ Mature (Ha)	Produksi Production (Ton)
1.	ACEH	77.141	62.926	-	-	-	-	77.141	62.926
2.	SUMATERA UTARA	91.554	91.630	-	-	1.167	1.474	92.721	93.104
3.	SUMATERA BARAT	82.310	85.967	-	-	-	-	82.310	85.967
4.	R I A U	313.066	412.164	-	-	-	-	313.066	412.164
5.	KEPULAUAN RIAU	22.498	14.255	-	-	-	-	22.498	14.255
6.	J A M B I	87.490	114.259	-	-	-	-	87.490	114.259
7.	SUMATERA SELATAN	51.938	66.037	-	-	-	-	51.938	66.037
8.	KEP. BANGKA BELITUNG	5.768	5.581	-	-	-	-	5.768	5.581
9.	BENGKULU	6.130	7.818	-	-	-	-	6.130	7.818
10.	LAMPUNG	105.375	116.925	-	-	-	-	105.375	116.925
	SUMATERA	843.270	977.563	-	-	1.167	1.474	844.437	979.037
11.	DKI. JAKARTA	-	-	-	-	-	-	-	-
12.	JAWA BARAT	126.264	102.416	-	-	525	110	126.789	102.526
13.	BANTEN	79.323	55.260	50	26	-	-	79.374	55.286
14.	JAWA TENGAH	164.874	180.163	769	1.163	302	386	165.945	181.712
15.	D.I. YOGYAKARTA	33.414	49.492	-	-	-	-	33.414	49.492
16.	JAWA TIMUR	179.331	265.386	1.062	1.283	1.667	1.659	182.060	268.328
	JAWA	583.206	652.717	1.881	2.472	2.494	2.155	587.582	657.344
17.	B A L I	62.089	66.420	-	-	102	134	62.191	66.554
18.	NUSA TENGGARA BARAT	52.231	59.699	-	-	-	-	52.231	59.699
19.	NUSA TENGGARA TIMUR	90.158	62.077	-	-	259	174	90.417	62.251
	NUSA TENGGARA	204.478	188.196	-	-	361	308	204.839	188.504
20.	KALIMANTAN BARAT	69.088	73.964	-	-	-	-	69.088	73.964
21.	KALIMANTAN TENGAH	50.168	70.873	-	-	-	-	50.168	70.873
22.	KALIMANTAN SELATAN	33.824	28.154	-	-	-	-	33.824	28.154
23.	KALIMANTAN TIMUR	23.615	14.664	-	-	-	-	23.615	14.664
	KALIMANTAN	176.695	187.655	-	-	-	-	176.695	187.655
24.	SULAWESI UTARA	212.377	272.781	413	635	6.573	4.829	219.362	278.245
25.	GORONTALO	41.814	59.746	-	-	2.033	2.708	43.847	62.454
26.	SULAWESI TENGAH	153.484	187.099	-	-	398	290	153.882	187.389
27.	SULAWESI SELATAN	70.985	72.471	-	-	497	149	71.482	72.620
28.	SULAWESI BARAT	37.465	44.419	-	-	-	-	37.465	44.419
29.	SULAWESI TENGGARA	43.901	36.974	-	-	-	-	43.901	36.974
	SULAWESI	560.026	673.490	413	635	9.501	7.976	569.939	682.101
30.	M A L U K U	68.001	79.723	-	-	-	-	68.001	79.723
31.	MALUKU UTARA	167.685	255.095	-	-	-	-	167.685	255.095
32.	PAPUA	19.503	16.265	-	-	-	-	19.503	16.265
33.	PAPUA BARAT	18.669	17.946	-	-	-	-	18.669	17.946
	MALUKU + PAPUA	273.857	369.029	-	-	-	-	273.857	369.029
	INDONESIA 2011	2.641.532	3.048.650	2.294	3.107	13.523	11.913	2.657.349	3.063.671

DIREKTORAT JENDERAL PERKEBUNAN
Directorate General of Estate

Keterangan/Note :

1. Angka Tetap/Fixed
2. Wujud Produksi/Production : Kopra/Copra

Tabel 25. LUAS TANAMAN MENGHASILKAN (TM) DAN PRODUKSI KELAPA DALAM PERKEBUNAN SELURUH INDONESIA MENURUT PROPINSI DAN STATUS PENGUSAHAAN, 2012*)

Table Tall Coconut Mature Area and Production by Province and Farming Category, 2012)*

No.	Provinsi/Province	Perkebunan Rakyat <i>Smallholders</i>		Perkebunan Negara <i>Government</i>		Perkebunan Swasta <i>Private</i>		Jumlah/Total	
		TM/ Mature (Ha)	Produksi Production (Ton)	TM/ Mature (Ha)	Produksi Production (Ton)	TM/ Mature (Ha)	Produksi Production (Ton)	TM/ Mature (Ha)	Produksi Production (Ton)
1.	ACEH	76.048	62.034	-	-	-	-	76.048	62.034
2.	SUMATERA UTARA	91.581	93.139	-	-	2.823	2.685	94.404	95.824
3.	SUMATERA BARAT	79.511	89.309	-	-	-	-	79.511	89.309
4.	R I A U	314.670	414.276	-	-	-	-	314.670	414.276
5.	KEPULAUAN RIAU	20.477	12.975	-	-	-	-	20.477	12.975
6.	J A M B I	87.039	113.670	-	-	-	-	87.039	113.670
7.	SUMATERA SELATAN	57.132	70.771	-	-	-	-	57.132	70.771
8.	KEP. BANGKA BELITUNG	5.510	5.332	-	-	-	-	5.510	5.332
9.	BENGKULU	6.599	8.416	-	-	-	-	6.599	8.416
10.	LAMPUNG	103.795	111.712	-	-	-	-	103.795	111.712
	SUMATERA	842.362	981.634	-	-	2.823	2.685	845.185	984.319
11.	DKI. JAKARTA	-	-	-	-	-	-	-	-
12.	JAWA BARAT	126.300	102.525	-	-	485	93	126.785	102.618
13.	BANTEN	79.323	55.515	50	28	-	-	79.373	55.543
14.	JAWA TENGAH	164.700	181.112	1.021	314	302	403	166.023	181.829
15.	D.I. YOGYAKARTA	29.132	43.150	-	-	-	-	29.132	43.150
16.	JAWA TIMUR	181.037	267.911	1.062	849	1.643	1.503	183.742	270.263
	JAWA	580.492	650.212	2.133	1.191	2.430	1.999	585.055	653.402
17.	B A L I	62.685	68.419	-	-	102	139	62.787	68.558
18.	NUSA TENGGARA BARAT	52.333	59.815	-	-	-	-	52.333	59.815
19.	NUSA TENGGARA TIMUR	93.542	64.266	-	-	259	109	93.801	64.375
	NUSA TENGGARA	208.560	192.500	-	-	361	248	208.920	192.748
20.	KALIMANTAN BARAT	69.722	74.643	-	-	-	-	69.722	74.643
21.	KALIMANTAN TENGAH	54.918	77.583	-	-	-	-	54.918	77.583
22.	KALIMANTAN SELATAN	33.824	28.670	-	-	-	-	33.824	28.670
23.	KALIMANTAN TIMUR	23.984	14.893	-	-	-	-	23.984	14.893
	KALIMANTAN	182.448	195.789	-	-	-	-	182.448	195.789
24.	SULAWESI UTARA	213.882	274.714	434	667	6.901	5.070	221.217	280.452
25.	GORONTALO	42.814	61.192	-	-	2.033	2.605	44.847	63.797
26.	SULAWESI TENGAH	142.552	173.773	-	-	398	395	142.950	174.168
27.	SULAWESI SELATAN	67.151	68.557	-	-	497	152	67.648	68.709
28.	SULAWESI BARAT	36.176	43.645	-	-	-	-	36.176	43.645
29.	SULAWESI TENGGARA	44.269	37.284	-	-	-	-	44.269	37.284
	SULAWESI	546.844	659.165	434	667	9.829	8.222	557.107	668.054
30.	M A L U K U	66.105	77.501	-	-	-	-	66.105	77.501
31.	MALUKU UTARA	172.977	256.487	-	-	-	-	172.977	256.487
32.	PAPUA	23.184	19.335	-	-	-	-	23.184	19.335
33.	PAPUA BARAT	18.697	17.973	-	-	-	-	18.697	17.973
	MALUKU + PAPUA	280.963	371.295	-	-	-	-	280.963	371.295
	INDONESIA 2011*)	2.641.668	3.050.596	2.567	1.858	15.443	13.154	2.659.678	3.065.608

DIREKTORAT JENDERAL PERKEBUNAN
Directorate General of Estate

Keterangan/Note :

1. *) Angka Sementara/Preliminary
2. Wujud Produksi/Production : Kopra/Copra

Tabel 26. LUAS TANAMAN MENGHASILKAN (TM) DAN PRODUKSI KELAPA DALAM PERKEBUNAN SELURUH INDONESIA MENURUT PROPINSI DAN STATUS PENGUSAHAAN, 2013)**

*Table Tall Coconut Mature Area and Production by Province and Farming Category, 2013**)*

No.	Provinsi/Province	Perkebunan Rakyat <i>Smallholders</i>		Perkebunan Negara <i>Government</i>		Perkebunan Swasta <i>Private</i>		Jumlah/Total	
		TM/ Mature (Ha)	Produksi Production (Ton)	TM/ Mature (Ha)	Produksi Production (Ton)	TM/ Mature (Ha)	Produksi Production (Ton)	TM/ Mature (Ha)	Produksi Production (Ton)
1.	ACEH	76.158	69.483	-	-	-	-	76.158	69.483
2.	SUMATERA UTARA	91.714	102.393	-	-	2.827	2.695	94.541	105.088
3.	SUMATERA BARAT	79.626	87.193	-	-	-	-	79.626	87.193
4.	R I A U	315.126	437.238	-	-	-	-	315.126	437.238
5.	KEPULAUAN RIAU	20.507	11.543	-	-	-	-	20.507	11.543
6.	J A M B I	87.165	111.392	-	-	-	-	87.165	111.392
7.	SUMATERA SELATAN	57.215	69.283	-	-	-	-	57.215	69.283
8.	KEP. BANGKA BELITUNG	5.518	3.989	-	-	-	-	5.518	3.989
9.	BENGKULU	6.609	4.615	-	-	-	-	6.609	4.615
10.	LAMPUNG	103.945	110.509	-	-	-	-	103.945	110.509
SUMATERA		843.583	1.007.639	-	-	2.827	2.695	846.410	1.010.334
11.	DKI. JAKARTA	-	-	-	-	-	-	-	-
12.	JAWA BARAT	126.483	161.775	-	-	485	93	126.968	161.868
13.	BANTEN	79.438	53.734	50	28	-	-	79.488	53.762
14.	JAWA TENGAH	164.939	176.925	1.021	330	302	406	166.262	177.660
15.	D.I. YOGYAKARTA	29.174	51.911	-	-	-	-	29.174	51.911
16.	JAWA TIMUR	181.299	238.937	1.062	805	1.643	1.422	184.004	241.164
JAWA		581.333	683.282	2.133	1.163	2.430	1.921	585.897	686.365
17.	B A L I	62.776	65.935	-	-	102	144	62.878	66.079
18.	NUSA TENGGARA BARAT	52.408	54.915	-	-	-	-	52.408	54.915
19.	NUSA TENGGARA TIMUR	93.678	60.765	-	-	259	110	93.937	60.874
NUSA TENGGARA		208.862	181.615	-	-	362	254	209.224	181.868
20.	KALIMANTAN BARAT	69.823	70.800	-	-	-	-	69.823	70.800
21.	KALIMANTAN TENGAH	54.997	58.165	-	-	-	-	54.997	58.165
22.	KALIMANTAN SELATAN	33.873	27.887	-	-	-	-	33.873	27.887
23.	KALIMANTAN TIMUR	24.019	21.306	-	-	-	-	24.019	21.306
KALIMANTAN		182.712	178.158	-	-	-	-	182.712	178.158
24.	SULAWESI UTARA	214.192	245.638	441	700	6.901	5.070	221.534	251.409
25.	GORONTALO	42.876	61.440	-	-	2.036	2.605	44.912	64.045
26.	SULAWESI TENGAH	142.759	191.168	-	-	398	395	143.157	191.563
27.	SULAWESI SELATAN	67.248	70.535	-	-	497	152	67.745	70.687
28.	SULAWESI BARAT	36.228	42.607	-	-	-	-	36.228	42.607
29.	SULAWESI TENGGARA	44.333	39.375	-	-	-	-	44.333	39.375
SULAWESI		547.636	650.763	441	700	9.832	8.222	557.910	659.686
30.	M A L U K U	66.201	74.782	-	-	-	-	66.201	74.782
31.	MALUKU UTARA	173.228	248.612	-	-	-	-	173.228	248.612
32.	PAPUA	23.218	12.213	-	-	-	-	23.218	12.213
33.	PAPUA BARAT	18.724	17.953	-	-	-	-	18.724	17.953
MALUKU + PAPUA		281.370	353.560	-	-	-	-	281.370	353.560
INDONESIA 2011**)		2.645.497	3.055.017	2.574	1.863	15.451	13.092	2.663.597	3.069.972

DIREKTORAT JENDERAL PERKEBUNAN
Directorate General of Estate

Keterangan/Note :

1. **) Angka Estimasi/Estimation
2. Wujud Produksi/Production : Kopro/Copro

Tabel 27. LUAS AREAL DAN PRODUKSI KELAPA DALAM PERKEBUNAN RAKYAT SELURUH INDONESIA MENURUT PROPINSI DAN KEADAAN TANAMAN, 2011

Table Tall Coconut Area and Production of Smallholders by Province and Tree Crop Classification, 2011

No.	Provinsi/Province	Luas Areal/Area (Ha)				Produksi Production (Ton)	Rerata Produksi/ Yield (Kg/Ha)	Jumlah Petani/ Farmers (KK)
		TBM/ Immature	TM/ Mature	TTM/TR/ Damaged	Jumlah/Total			
1.	ACEH	13.707	77.141	15.694	106.542	62.926	816	157.005
2.	SUMATERA UTARA	9.368	91.554	9.184	110.106	91.630	1.001	132.911
3.	SUMATERA BARAT	7.531	82.310	2.044	91.885	85.967	1.044	228.476
4.	R I A U	54.300	313.066	103.343	470.709	412.164	1.317	190.572
5.	KEPULAUAN RIAU	3.667	22.498	9.011	35.176	14.255	634	24.800
6.	J A M B I	12.634	87.490	17.519	117.643	114.259	1.306	94.746
7.	SUMATERA SELATAN	9.763	51.938	5.993	67.694	66.037	1.271	168.277
8.	KEP. BANGKA BELITUNG	2.442	5.768	1.459	9.669	5.581	968	8.489
9.	BENGKULU	2.924	6.130	459	9.513	7.818	1.275	54.810
10.	LAMPUNG	11.535	105.375	9.718	126.628	116.925	1.110	180.896
11.	DKI. JAKARTA	-	-	-	-	-	-	-
12.	JAWA BARAT	21.661	126.264	24.997	172.922	102.416	811	837.308
13.	BANTEN	15.597	79.323	5.410	100.329	55.260	697	432.577
14.	JAWA TENGAH	52.931	164.874	17.293	235.099	180.163	1.093	992.974
15.	D.I. YOGYAKARTA	8.748	33.414	1.316	43.478	49.492	1.481	183.607
16.	JAWA TIMUR	79.246	179.331	34.364	292.941	265.386	1.480	1.450.508
17.	B A L I	6.641	62.089	1.591	70.321	66.420	1.070	200.798
18.	NUSA TENGGARA BARAT	8.508	52.231	4.401	65.140	59.699	1.143	94.833
19.	NUSA TENGGARA TIMUR	48.963	90.158	22.035	161.156	62.077	689	247.450
20.	KALIMANTAN BARAT	13.065	69.088	18.317	100.470	73.964	1.071	67.869
21.	KALIMANTAN TENGAH	16.519	50.168	8.498	75.185	70.873	1.413	63.042
22.	KALIMANTAN SELATAN	6.664	33.824	3.750	44.238	28.154	832	107.803
23.	KALIMANTAN TIMUR	2.943	23.615	3.246	29.804	14.664	621	25.888
24.	SULAWESI UTARA	34.673	212.377	15.621	262.671	272.781	1.284	187.547
25.	GORONTALO	16.286	41.814	6.814	64.914	59.746	1.429	49.203
26.	SULAWESI TENGAH	15.175	153.484	34.579	203.238	187.099	1.219	99.146
27.	SULAWESI SELATAN	4.931	70.985	18.758	94.674	72.471	1.021	184.614
28.	SULAWESI BARAT	3.596	37.465	8.110	49.171	44.419	1.186	18.685
29.	SULAWESI TENGGARA	5.554	43.901	3.570	53.025	36.974	842	76.043
30.	M A L U K U	16.924	68.001	11.220	96.145	79.723	1.172	89.121
31.	MALUKU UTARA	41.211	167.685	16.334	225.230	255.095	1.521	115.215
32.	PAPUA	3.721	19.503	1.235	24.459	16.265	834	20.171
33.	PAPUA BARAT	1.622	18.669	1.019	21.310	17.946	961	12.242
INDONESIA	2011	553.049	2.641.532	436.902	3.631.483	3.048.650	1.154	6.797.626

DIREKTORAT JENDERAL PERKEBUNAN
Directorate General of Estate

Keterangan/Note :

1. Angka Tetap/Fixed
2. Wujud Produksi/Production : Kopra/Copra

Tabel 28. LUAS AREAL DAN PRODUKSI KELAPA DALAM PERKEBUNAN RAKYAT SELURUH INDONESIA MENURUT KABUPATEN DAN KEADAAN TANAMAN, 2011

Table Tall Coconut Area and Production of Smallholders by District and Tree Crop Classification, 2011

No.	Provinsi/Province	Luas Areal/Area (Ha)				Produksi Production (Ton)	Rerata Produksi/ Yield (Kg/Ha)	Jumlah Petani/ Farmers (KK)
		TBM/ Immature	TM/ Mature	TTM/TR/ Damaged	Jumlah/Total			
1.	ACEH							
	Kab. Aceh Besar	1.889	8.141	4.263	14.293	8.955	14.554	
	Kab. Pidie	592	7.270	698	8.560	5.174	18.974	
	Kab. Pidie Jaya	163	2.641	468	3.272	968	6.308	
	Kab. Bireun	1.355	12.353	417	14.125	15.956	19.701	
	Kab. Aceh Tengah	29	68	6	103	11	445	
	Kab. Aceh Utara	3.724	14.299	947	18.970	10.162	26.106	
	Kab. Lhokseumawe	26	606	-	632	352	742	
	Kab. Aceh Timur	347	6.078	310	6.735	5.709	939	
	Kab. Langsa	83	366	11	460	285	779	
	Kab. Aceh Tamiang	49	516	16	581	258	4.083	
	Kab. Aceh Tenggara	318	431	-	749	393	4.922	
	Kab. Gayo Lues	120	197	123	440	79	1.775	
	Kab. Aceh Jaya	1.880	2.091	2.362	6.333	1.655	4.879	
	Kab. Aceh Barat	54	2.345	337	2.736	1.362	2.346	
	Kab. Nagan Raya	79	933	339	1.351	668	5.407	
	Kab. Simeulue	1.729	3.051	2.662	7.442	1.514	3.310	
	Kab. Aceh Barat Daya	223	1.864	102	2.189	1.346	5.622	
	Kab. Aceh Selatan	462	6.093	536	7.091	2.963	12.183	
	Kab. Aceh Singkil	565	3.172	1.477	5.214	2.197	7.409	
	Kota Subulussalam	15	490	350	855	315	1.162	
	Kota Sabang	-	4.098	270	4.368	2.592	5.702	
	Kab. Benar Meriah	5	38	-	43	12	138	
	PROVINSI/PROVINCE	13.707	77.141	15.694	106.542	62.926	816	
2.	SUMATERA UTARA							
	Kab. Deli Serdang	995	2.866	96	3.957	3.013	11.299	
	Kab. Langkat	718	3.043	-	3.761	3.539	4.078	
	Kab. Simalungun	358	2.170	420	2.948	1.901	12.528	
	Kab. Karo	103	1.036	81	1.220	883	1.884	
	Kab. Dairi	45	508	14	567	375	1.449	
	Kab. Tapanuli Utara	58	239	55	352	180	448	
	Kab. Tapanuli Tengah	656	4.217	621	5.493	4.938	6.274	
	Kab. Nias	167	3.009	227	3.403	3.115	3.313	
	Kab. Nias Utara	301	14.761	690	15.752	14.772	8.180	
	Kab. Nias Barat	202	1.863	685	2.749	1.741	2.822	
	Kota Gunung Sitoli	20	892	676	1.588	889	697	
	Kab. Nias Selatan	3.069	12.399	3.840	19.308	13.669	9.085	
	Kab. Tapanuli Selatan	70	235	116	421	213	3.303	
	Kab. Padang Lawas	44	620	59	723	375	2.273	
	Kab. Padang Lawas Utara	192	503	191	886	302	5.076	
	Kab. Labuhan Batu	14	3.142	4	3.160	2.915	4.586	
	Kab. Labuhan Batu	37	5.755	44	5.836	7.002	9.563	
	Kab. Labuhan Batu	-	52	-	52	44	577	
	Kab. Asahan	1.561	22.424	469	24.454	21.258	24.334	
	Kab. Batubara	193	7.618	234	8.045	6.233	9.030	
	Kab. Mandailing Natal	235	1.902	581	2.718	1.780	1.085	
	Kab. Toba Samosir	5	21	10	36	15	150	
	Kab. Humbang Hasundutan	148	144	33	324	155	1.446	
	Kab. Pak-pak Barat	32	36	5	72	27	281	
	Kab. Samosir	17	41	-	58	34	637	
	Kab. Serdang Bedagai	129	2.059	35	2.223	2.264	8.513	
	PROVINSI/PROVINCE	9.368	91.554	9.184	110.106	91.630	1.001	

No.	Provinsi/Province	Luas Areal/Area (Ha)				Produksi Production (Ton)	Rerata Produksi/ Yield (Kg/Ha)	Jumlah Petani/ Farmers (KK)
		TBM/ Immature	TM/ Mature	TTM/TR/ Damaged	Jumlah/Total			
3.	SUMATERA BARAT							
	Kab. Agam	150	11.473	7	11.630	11.475	1.000	28.410
	Kab. Pasaman	125	2.080	-	2.205	2.088	1.004	5.415
	Kab. Lima Puluh Kota	975	4.629	11	5.615	6.423	1.388	14.625
	Kab. Tanah Datar	203	2.148	5	2.356	2.191	1.020	5.785
	Kab. Padang Pariaman	1.743	36.113	189	38.045	36.734	1.017	96.710
	Kab. Solok	373	2.496	-	2.869	2.792	1.119	7.140
	Kab. Pesisir Selatan	636	5.511	239	6.386	5.216	946	15.195
	Kab. Sawahlunto/Sijunjung	342	1.623	2	1.967	1.894	1.167	4.554
	Kota Padang	279	918	20	1.217	1.255	1.367	3.440
	Kota Padang Panjang	1	10	-	11	8	800	25
	Kota Payakumbuh	66	596	-	662	884	1.483	4.165
	Kota Solok	22	360	-	382	302	839	592
	Kota Sawahlunto	53	428	-	481	492	1.150	4.015
	Kota Bukittinggi	-	7	-	7	8	1.143	22
	Kota Pariaman	308	2.596	189	3.093	2.785	1.073	3.773
	Kep. Mentawai	1.140	6.763	1.346	9.249	6.762	1.000	20.640
	Kab. Solok Selatan	298	1.473	14	1.785	1.611	1.094	4.245
	Kab. Pasaman Barat	732	2.136	-	2.868	2.097	982	7.025
	Kab. Dhamas Raya	85	950	22	1.057	950	1.000	2.700
	PROVINSI/PROVINCE	7.531	82.310	2.044	91.885	85.967	1.044	228.476
4.	R I A U							
	Kab. Kampar	197	1.493	131	1.821	897	601	31.267
	Kab. Rokan Hulu	119	1.013	44	1.176	628	620	5.256
	Kab. Pelalawan	385	9.803	6.191	16.379	19.596	1.999	7.866
	Kab. Indragiri Hulu	210	1.124	400	1.734	1.447	1.287	7.591
	Kab. Kuantan Singingi	277	1.039	249	1.565	1.140	1.097	15.164
	Kab. Bengkalis	2.772	11.080	3.130	16.982	10.067	909	17.451
	Kab. Rokan Hilir	597	5.083	160	5.840	5.835	1.148	3.191
	Kab. Dumai	292	1.233	470	1.995	746	605	3.012
	Kab. Siak	358	1.066	181	1.605	1.634	1.533	5.690
	Kab. Indragiri Hilir	45.328	258.058	87.490	390.876	335.497	1.300	79.782
	Kota Pekanbaru	-	6	-	6	9	1.500	98
	Kab. Kep. Meranti	3.765	22.068	4.897	30.730	34.668	1.571	14.204
	PROVINSI/PROVINCE	54.300	313.066	103.343	470.709	412.164	1.317	190.572
5.	KEPULAUAN RIAU							
	Kab. Natuna	1.361	8.865	3.780	14.006	6.012	678	6.918
	Kab. Kep. Anambas	794	7.383	1.751	9.928	2.041	276	7.061
	Kab. Karimun	366	1.898	671	2.935	1.434	756	2.809
	Kab. Lingga	479	1.286	876	2.641	1.244	968	2.680
	Kab. Bintan	481	2.851	1.793	5.125	3.300	1.157	3.913
	Kab. Batam	168	168	112	448	184	1.095	1.054
	Kota Tanjung Pinang	18	48	28	94	40	833	365
	PROVINSI/PROVINCE	3.667	22.498	9.011	35.176	14.255	634	24.800
6.	JAMBI							
	Kab. Batanghari	26	444	211	681	447	1.007	1.780
	Kab. Muaro Jambi	149	650	129	928	629	968	6.144
	Kab. Bungo	73	568	37	678	444	782	13.423
	Kab. Tebo	115	846	59	1.020	557	658	1.494
	Kab. Merangin	413	1.226	230	1.869	902	736	12.029
	Kab. Sarolangun	101	373	87	561	316	847	16.046
	Kab. Tanjung Jabung Barat	5.094	38.795	9.319	53.208	59.498	1.534	19.697
	Kab. Tanjung Jabung Timur	6.656	44.527	7.429	58.612	51.441	1.155	22.781
	Kab. Kerinci	7	58	17	82	22	379	1.329
	Kota Sungai Penuh	-	3	1	4	3	1.000	23
	PROVINSI/PROVINCE	12.634	87.490	17.519	117.643	114.259	1.306	94.746

No.	Provinsi/Province	Luas Areal/Area (Ha)				Produksi Production (Ton)	Rerata Produksi/ Yield (Kg/Ha)	Jumlah Petani/ Farmers (KK)
		TBM/ Immature	TM/ Mature	TTM/TR/ Damaged	Jumlah/Total			
7.	SUMATERA SELATAN							
	Kab. Musi Banyuasin	441	2.490	413	3.344	2.189	879	17.523
	Kab. Ogan Ilir	20	454	12	486	266	586	3.050
	Kab. Ogan Komering Ilir	740	3.360	684	4.784	4.504	1.340	16.086
	Kab. Ogan Komering Ulu	192	940	321	1.453	504	537	865
	Kab. Ogan Komering Ulu Timur	628	2.707	23	3.359	3.249	1.200	33.361
	Kab. Ogan Komering Ulu Selatan	1.097	495	187	1.779	861	1.740	5.671
	Kab. Muara Enim	397	1.107	86	1.590	1.439	1.300	17.512
	Kab. Lahat	112	462	58	632	374	810	8.785
	Kab. Empat Lawang	69	669	10	748	535	800	3.546
	Kab. Musi Rawas	314	2.108	233	2.655	4.208	1.996	29.161
	Kab. Banyu Asin	5.699	36.863	3.914	46.476	47.675	1.293	28.607
	Kota Pagar Alam	1	38	-	39	46	1.211	366
	Kota Prabumulih	32	83	14	129	114	1.378	2.531
	Kota Lubuk Linggau	21	163	38	221	72	445	1.213
	PROVINSI/PROVINCE	9.763	51.938	5.993	67.694	66.037	1.271	168.277
8.	KEP. BANGKA BELITUNG							
	Kab. Bangka	531	3.011	406	3.948	2.370	787	1.340
	Kab. Bangka Tengah	215	521	472	1.208	534	1.024	903
	Kab. Bangka Selatan	286	828	134	1.248	1.142	1.379	3.380
	Kab. Bangka Barat	703	493	8	1.204	598	1.212	780
	Kab. Belitung	470	598	403	1.472	622	1.041	312
	Kab. Belitung Timur	237	316	36	590	316	1.000	1.774
	Kota Pangkal Pinang	-	-	-	-	-	-	-
	PROVINSI/PROVINCE	2.442	5.768	1.459	9.669	5.581	968	8.489
9.	BENGGULU							
	Kab. Rejang Lebong	33	158	11	202	144	911	1.242
	Kab. Lebong	97	193	38	328	271	1.404	4.132
	Kab. Kepahiang	39	128	4	171	171	1.336	1.710
	Kab. Bengkulu Selatan	241	742	6	989	884	1.191	4.301
	Kab. Seluma	235	850	176	1.261	1.129	1.328	11.947
	Kab. Kaur	1.148	956	45	2.149	1.360	1.423	7.163
	Kab. Bengkulu Utara	245	1.801	134	2.180	2.471	1.372	14.900
	Kab. Bengkulu Tengah	727	601	22	1.350	730	1.215	4.871
	Kab. Mukomuko	148	462	23	633	395	855	2.002
	Kota Bengkulu	11	239	-	250	263	1.100	2.542
	PROVINSI/PROVINCE	2.924	6.130	459	9.513	7.818	1.275	54.810
10.	LAMPUNG							
	Kab. Lampung Selatan	2.934	25.147	1.631	29.712	33.189	1.320	42.446
	Kab. Pesawar	871	11.259	1.652	13.782	11.980	1.064	19.689
	Kab. Lampung Tengah	801	13.553	881	15.235	13.871	1.023	21.764
	Kab. Lampung Timur	1.558	22.170	1.501	25.229	20.651	931	36.041
	Kab. Lampung Utara	130	2.949	86	3.165	2.781	943	4.521
	Kab. Way Kanan	1.468	3.997	1.990	7.455	4.120	1.031	10.650
	Kab. Lampung Barat	866	4.077	510	5.453	4.980	1.221	7.790
	Kab. Tulang Bawang	233	2.094	75	2.402	2.011	960	3.431
	Kab. Tanggamus	1.426	12.817	1.118	15.361	16.862	1.316	21.944
	Kota Bandar Lampung	12	398	-	410	178	447	586
	Kab. Pringsewu	974	3.889	132	4.995	3.576	920	7.136
	Kab. Tulang Bawang Barat	65	2.360	142	2.567	2.291	971	3.667
	Kab. Mesuji	197	665	-	862	435	654	1.231
	PROVINSI/PROVINCE	11.535	105.375	9.718	126.628	116.925	1.110	180.896

No.	Provinsi/Province	Luas Areal/Area (Ha)				Produksi Production (Ton)	Rerata Produksi/ Yield (Kg/Ha)	Jumlah Petani/ Farmers (KK)
		TBM/ Immature	TM/ Mature	TTM/TR/ Damaged	Jumlah/Total			
11.	JAWA BARAT							
	Kab. Bogor	646	4.812	1.683	7.141	4.331	900	91.069
	Kab. Sukabumi	570	8.355	1.645	10.570	3.270	391	28.442
	Kab. Cianjur	1.599	5.249	1.171	8.019	4.044	770	27.186
	Kab. Bandung	12	551	145	708	430	780	8.510
	Kab. Garut	972	3.305	1.198	5.475	2.850	862	19.100
	Kab. Tasikmalaya	3.731	25.328	856	29.915	25.842	1.020	82.087
	Kab. Ciamis	4.247	48.510	14.858	67.615	37.516	773	225.381
	Kab. Kuningan	1.648	5.053	375	7.076	3.796	751	20.832
	Kab. Cirebon	1.212	3.175	231	4.618	2.684	845	40.066
	Kab. Majalengka	296	947	892	2.135	786	830	26.641
	Kab. Sumedang	1.624	2.837	880	5.341	1.914	675	30.732
	Kab. Indramayu	1.997	4.469	182	6.648	3.887	870	23.152
	Kab. Subang	909	3.632	203	4.744	3.021	832	56.141
	Kab. Purwakarta	223	1.010	72	1.305	852	844	5.044
	Kab. Karawang	457	2.843	190	3.490	2.256	794	84.847
	Kab. Bekasi	1.031	1.967	111	3.109	1.265	643	41.395
	Kota Sukabumi	3	18	-	21	11	611	386
	Kota Tasikmalaya	176	975	143	1.294	446	457	9.019
	Kota Banjar	255	2.076	85	2.416	2.063	994	10.730
	Kab. Bandung Barat	53	1.152	77	1.282	1.152	1.000	6.548
	PROVINSI/PROVINCE	21.661	126.264	24.997	172.922	102.416	811	837.308
12.	BANTEN							
	Kab. Lebak	5.232	15.510	622	21.364	12.116	781	63.644
	Kab. Pandeglang	4.464	37.020	1.391	42.875	23.068	623	118.369
	Kab. Serang	5.077	14.558	508	20.143	12.078	830	63.872
	Kab. Tangerang	234	9.211	1.606	11.051	5.677	616	149.492
	Kota Serang	97	423	208	727	262	620	13.480
	Kota Cilegon	493	2.601	1.075	4.169	2.059	791	23.720
	PROVINSI/PROVINCE	15.597	79.323	5.410	100.329	55.260	697	432.577

No.	Provinsi/Province	Luas Areal/Area (Ha)				Produksi Production (Ton)	Rerata Produksi/ Yield (Kg/Ha)	Jumlah Petani/ Farmers (KK)
		TBM/ Immature	TM/ Mature	TTM/TR/ Damaged	Jumlah/Total			
13.	JAWA TENGAH							
	Kab. Semarang	1.815	4.511	346	6.671	4.296	952	23.627
	Kota Semarang	123	881	125	1.130	790	896	5.632
	Kab. Kendal	288	1.234	52	1.574	1.131	916	3.065
	Kab. Salatiga	22	200	13	236	82	411	808
	Kab. Demak	259	713	69	1.041	561	786	4.540
	Kab. Grobogan	1.104	2.034	201	3.339	966	475	28.487
	Kab. Pekalongan	1.415	2.304	150	3.869	2.842	1.234	18.911
	Kab. Pemasang	229	3.872	225	4.326	4.455	1.151	11.461
	Kab. Batang	265	1.794	130	2.190	1.255	700	13.730
	Kab. Tegal	1.851	2.531	159	4.541	1.879	742	29.014
	Kab. Brebes	187	2.691	1.250	4.128	3.346	1.244	9.678
	Kab. Cilacap	5.454	12.793	5.786	24.034	13.245	1.035	127.881
	Kab. Banyumas	3.321	9.095	567	12.984	12.391	1.362	65.527
	Kab. Purbalingga	1.158	12.234	414	13.806	13.207	1.080	67.965
	Kab. Banjarnegara	2.179	9.092	871	12.141	9.354	1.029	40.833
	Kab. Kebumen	12.185	20.261	583	33.029	31.847	1.572	145.232
	Kab. Purworejo	4.266	17.670	866	22.802	23.720	1.342	71.637
	Kab. Magelang	2.163	4.666	311	7.140	5.278	1.131	30.843
	Kab. Temanggung	373	1.531	68	1.971	837	547	9.516
	Kab. Wonosobo	458	4.532	17	5.008	4.081	900	23.253
	Kab. Surakarta	30	69	1	99	11	165	300
	Kab. Sragen	1.551	6.086	5	7.642	4.852	797	37.767
	Kab. Karanganyar	665	1.531	288	2.484	1.872	1.223	14.505
	Kab. Sukoharjo	279	888	97	1.264	569	640	6.770
	Kab. Wonogiri	2.558	11.172	1.970	15.700	7.800	698	17.323
	Kab. Klaten	1.688	5.368	242	7.298	5.389	1.004	36.488
	Kab. Boyolali	1.294	3.133	189	4.616	3.209	1.024	22.390
	Kab. Blora	1.340	579	871	2.790	189	326	20.494
	Kab. Kudus	298	623	25	946	388	622	2.192
	Kab. Pati	553	5.393	342	6.289	4.271	792	32.254
	Kab. Jepara	1.767	10.535	484	12.786	11.877	1.127	41.961
	Kab. Rembang	1.791	4.859	576	7.226	4.174	859	28.890
	PROVINSI/PROVINCE	52.931	164.874	17.293	235.099	180.163	1.093	992.974
14	D.I. YOGYAKARTA							
	Kab. Gunung Kidul	2.731	6.387	468	9.586	7.584	1.187	49.953
	Kab. Bantul	3.208	6.720	585	10.513	10.740	1.598	39.370
	Kota Yogyakarta	12	11	-	23	13	1.179	500
	Kab. Sleman	504	4.799	97	5.400	7.910	1.648	21.164
	Kab. Kulon Progo	2.293	15.497	166	17.956	23.245	1.500	72.620
	PROVINSI/PROVINCE	8.748	33.414	1.316	43.478	49.492	1.481	183.607

No.	Provinsi/Province	Luas Areal/Area (Ha)				Produksi Production (Ton)	Rerata Produksi/ Yield (Kg/Ha)	Jumlah Petani/ Farmers (KK)
		TBM/ Immature	TM/ Mature	TTM/TR/ Damaged	Jumlah/Total			
15.	JAWA TIMUR							
	Kab. Gresik	576	2.898	35	3.509	3.792	1.308	17.331
	Kab. Sidoarjo	306	2.016	580	2.902	3.083	1.529	14.344
	Kab. Mojokerto	585	308	15	908	456	1.481	4.505
	Kab. Jombang	638	1.633	252	2.523	2.410	1.476	12.518
	Kab. Bojonegoro	3.054	5.147	876	9.077	6.788	1.319	45.508
	Kab. Tuban	2.354	4.375	1.411	8.140	7.150	1.634	40.680
	Kab. Lamongan	526	1.853	334	2.713	2.612	1.410	3.082
	Kab. Madiun	1.990	2.863	195	5.048	4.302	1.503	25.174
	Kab. Magetan	999	1.288	732	3.019	2.205	1.712	14.877
	Kab. Ngawi	4.711	2.086	415	7.212	3.206	1.537	36.522
	Kab. Ponorogo	1.973	2.405	1.705	6.083	4.120	1.713	30.398
	Kab. Pacitan	7.961	15.065	2.873	25.899	25.226	1.674	129.462
	Kab. Kediri	2.105	7.101	415	9.621	9.740	1.372	47.930
	Kab. Nganjuk	1.566	1.783	490	3.839	2.722	1.527	19.321
	Kab. Blitar	3.298	13.205	3.540	20.043	16.850	1.276	99.499
	Kab. Tulungagung	2.994	11.725	3.721	18.440	16.445	1.403	91.583
	Kab. Trenggalek	4.145	10.395	1.526	16.066	14.524	1.397	80.042
	Kab. Malang	3.609	9.430	1.508	14.547	15.952	1.692	72.597
	Kab. Pasuruan	1.323	2.335	186	3.844	3.332	1.427	19.210
	Kab. Probolinggo	924	2.398	198	3.520	3.440	1.435	17.442
	Kab. Lumajang	2.195	6.097	145	8.437	8.656	1.420	41.967
	Kab. Bondowoso	2.070	1.712	32	3.814	2.456	1.435	19.183
	Kab. Situbondo	939	3.340	275	4.554	4.645	1.391	22.562
	Kab. Jember	3.279	9.045	558	12.882	12.335	1.364	64.183
	Kab. Banyuwangi	2.854	21.858	1.248	25.960	32.634	1.493	128.807
	Kab. Pamekasan	1.404	3.258	141	4.803	4.538	1.393	23.966
	Kab. Bangkalan	4.622	3.087	547	8.256	4.410	1.429	41.766
	Kab. Sampang	1.490	1.370	661	3.521	1.996	1.457	17.704
	Kab. Sumenep	13.939	28.529	9.598	52.066	44.300	1.553	259.880
	Kota Madiun	1	27	11	39	41	1.519	179
	Kota Kediri	360	184	43	587	274	1.489	2.915
	Kota Malang	70	235	19	324	362	1.540	1.615
	Kota Probolinggo	175	71	37	283	98	1.380	1.426
	Kota Pasuruan	210	49	39	298	72	1.469	1.520
	Kota Blitar	-	100	1	101	134	1.340	500
	Kota Mojokerto	1	60	2	63	80	1.333	310
	PROVINSI/PROVINCE	79.246	179.331	34.364	292.941	265.386	1.480	1.450.508
16.	BALI							
	Kab. Jembrana	777	15.599	348	16.724	18.371	1.178	16.823
	Kab. Tabanan	1.074	13.832	262	15.168	15.975	1.155	39.522
	Kab. Badung	241	2.112	142	2.495	1.855	878	23.806
	Kab. Gianjar	169	3.958	18	4.145	3.642	920	40.979
	Kab. Bangli	355	2.440	9	2.804	2.900	1.188	10.114
	Kab. Klungkung	341	2.483	21	2.845	1.890	761	8.951
	Kab. Karangasem	2.753	14.102	352	17.207	13.670	969	39.702
	Kab. Buleleng	883	7.441	419	8.743	8.105	1.089	19.630
	Kota Denpasar	48	122	20	190	11	93	1.271
	PROVINSI/PROVINCE	6.641	62.089	1.591	70.321	66.420	1.070	200.798

No.	Provinsi/Province	Luas Areal/Area (Ha)				Produksi Production (Ton)	Rerata Produksi/ Yield (Kg/Ha)	Jumlah Petani/ Farmers (KK)
		TBM/ Immature	TM/ Mature	TTM/TR/ Damaged	Jumlah/Total			
17.	NUSA TENGGARA BARAT							
	Kab. Lombok Barat	763	10.315	577	11.655	14.375	1.394	12.353
	Kab. Lombok Tengah	335	14.903	1.599	16.837	17.089	1.147	25.548
	Kab. Lombok Timur	3.030	9.791	668	13.489	7.354	751	25.361
	Kab. Lombok Utara	910	9.015	646	10.571	14.130	1.567	11.309
	Kab. Sumbawa	1.407	3.786	-	5.193	3.628	958	4.490
	Kab. Sumbawa Barat	354	767	9	1.130	1.037	1.352	3.359
	Kab. Dompu	1.111	1.018	263	2.391	634	623	4.191
	Kab. Bima	469	2.503	639	3.611	1.375	549	7.350
	Kota Bima	120	105	-	225	66	624	724
	Kota Mataram	9	28	-	37	11	396	148
	PROVINSI/PROVINCE	8.508	52.231	4.401	65.140	59.699	1.143	94.833
18.	NUSA TENGGARA TIMUR							
	Kota Kupang	10	279	-	289	144	516	472
	Kab. Kupang	1.848	7.937	588	10.373	4.651	586	15.366
	Kab. Saburajua	719	1.196	-	1.915	1.075	899	3.700
	Kab. Timor Tengah Selatan	6.620	3.458	606	10.684	1.232	356	18.055
	Kab. Timor Tengah Utara	2.976	2.322	543	5.841	665	286	5.653
	Kab. Belu	1.681	8.584	83	10.348	9.381	1.093	16.816
	Kab. Alor	814	1.694	2.434	4.942	1.028	607	7.271
	Kab. Lembata	2.076	2.313	312	4.701	2.165	936	7.232
	Kab. Flores Timur	1.915	8.684	251	10.850	9.034	1.040	16.539
	Kab. Sikka	3.436	13.930	2.507	19.873	6.852	492	30.574
	Kab. Ende	2.807	7.939	121	10.867	8.826	1.112	15.697
	Kab. Ngada	1.579	5.319	725	7.623	2.196	413	11.728
	Kab. Nagekeo	2.064	5.370	1.080	8.514	2.375	442	13.098
	Kab. Manggarai	1.136	1.878	700	3.714	594	316	8.435
	Kab. Manggarai Timur	1.048	2.965	2.425	6.438	738	249	13.208
	Kab. Manggarai Barat	1.045	1.725	1.299	4.069	520	301	6.716
	Kab. Sumba Timur	1.376	2.552	1.916	5.844	1.965	770	8.388
	Kab. Sumba Barat	3.958	1.939	2.424	8.321	1.077	555	11.069
	Kab. Sumba Barat Daya	8.528	4.963	2.794	16.285	3.390	683	23.095
	Kab. Sumba Tengah	2.821	1.607	660	5.088	781	486	7.296
	Kab. Rote Ndao	506	3.504	567	4.577	3.388	967	7.042
	PROVINSI/PROVINCE	48.963	90.158	22.035	161.156	62.077	689	247.450
19.	KALIMANTAN BARAT							
	Kab. Landak	-	-	-	-	-	-	-
	Kab. Sambas	3.758	13.945	4.860	22.563	14.744	1.057	12.260
	Kab. Bengkayang	200	3.376	545	4.121	2.619	776	5.053
	Kab. Singkawang	386	1.615	720	2.721	1.424	882	2.417
	Kab. Sanggau	125	283	157	565	165	583	3.677
	Kab. Sekadau	4	6	9	19	1	167	79
	Kab. Sintang	5	383	320	708	149	389	1.419
	Kab. Melawi	164	395	159	718	123	311	1.377
	Kab. Kapuas Hulu	35	82	-	117	53	646	459
	Kab. Ketapang	712	2.213	1.158	4.083	1.732	783	7.106
	Kab. Kayong Utara	1.453	5.344	1.724	8.521	4.955	927	6.915
	Kab. Kubu Raya	3.713	29.731	2.773	36.217	34.988	1.177	11.559
	Kab. Pontianak	2.510	11.715	5.892	20.117	13.011	1.111	15.548
	PROVINSI/PROVINCE	13.065	69.088	18.317	100.470	73.964	1.071	67.869

No.	Provinsi/Province	Luas Areal/Area (Ha)				Produksi Production (Ton)	Rerata Produksi/ Yield (Kg/Ha)	Jumlah Petani/ Farmers (KK)
		TBM/ Immature	TM/ Mature	TTM/TR/ Damaged	Jumlah/Total			
20.	KALIMANTAN TENGAH							
	Kab. Murung Raya	386	643	61	1.090	521	810	6.366
	Kab. Barito Utara	359	752	-	1.111	260	346	5.635
	Kab. Barito Selatan	110	284	95	489	354	1.246	1.676
	Kab. Barito Timur	78	321	8	407	379	1.181	8.648
	Kab. Kapuas	2.775	6.948	1.525	11.248	10.864	1.564	8.208
	Kab. Pulang Pisau	2.853	12.652	928	16.433	17.043	1.347	9.314
	Kota Palangkaraya	120	71	3	194	60	845	602
	Kab. Gunung Mas	411	194	127	732	133	686	1.334
	Kab. Katingan	1.955	1.520	82	3.557	1.712	1.126	1.821
	Kab. Kota Waringin Timur	4.134	22.890	4.139	31.163	34.943	1.527	13.363
	Kab. Seruyan	2.205	2.538	1.248	5.991	3.213	1.266	2.360
	Kab. Kota Waringin Barat	637	514	10	1.161	320	623	2.050
	Kab. Sukamara	187	713	272	1.172	951	1.334	1.044
	Kab. Lamandau	309	128	-	437	120	938	621
	PROVINSI/PROVINCE	16.519	50.168	8.498	75.185	70.873	1.413	63.042
21.	KALIMANTAN SELATAN							
	Kab. Tabalong	21	1.496	224	1.741	1.085	725	2.763
	Kab. Balangan	224	484	193	901	311	643	5.575
	Kab. Hulu Sungai Utara	201	885	156	1.242	496	560	1.880
	Kab. Hulu Sungai Tengah	633	4.491	247	5.371	3.097	690	31.610
	Kab. Hulu Sungai Selatan	1.299	6.211	1.026	8.536	6.017	969	15.979
	Kab. Tapin	430	546	623	1.599	485	888	3.295
	Kab. Tanah Laut	154	1.022	3	1.179	901	882	6.883
	Kab. Kotabaru	121	2.286	215	2.622	1.919	839	4.843
	Kab. Tanah Bumbu	584	2.621	90	3.295	1.556	594	4.955
	Kab. Banjar	566	2.378	198	3.142	1.286	541	7.349
	Kab. Barito Kuala	2.280	11.125	733	14.138	10.906	980	21.550
	Kab. Banjarbaru	10	160	37	207	29	181	608
	Kota Banjarmasin	141	119	5	265	66	555	513
	PROVINSI/PROVINCE	6.664	33.824	3.750	44.238	28.154	832	107.803
22.	KALIMANTAN TIMUR							
	Kota Samarinda	172	598	32	802	254	425	3.850
	Kota Balikpapan	174	842	456	1.472	455	540	1.026
	Kota Kutai Kertanegara	577	8.269	1.271	10.117	7.755	938	4.589
	Kab. Kutai Barat	155	551	550	1.256	239	434	1.436
	Kab. Kutai Timur	227	1.099	333	1.659	250	227	897
	Kab. Bontang	2	22	3	27	2	91	46
	Kab. Paser	104	3.511	311	3.926	1.773	505	5.500
	Kab. Penajam (P.U)	689	4.281	92	5.062	2.589	605	1.563
	Kab. Berau	206	2.447	32	2.685	792	324	3.315
	Kota Bulungan	102	920	-	1.022	255	277	1.210
	Kab. Malinau	7	9	14	30	5	556	25
	Kab. Nunukan	454	600	18	1.072	189	315	2.046
	Kab. Tana Tidung	11	21	9	41	6	286	95
	Kab. Tarakan	63	445	125	633	100	225	290
	PROVINSI/PROVINCE	2.943	23.615	3.246	29.804	14.664	621	25.888

No.	Provinsi/Province	Luas Areal/Area (Ha)				Produksi Production (Ton)	Rerata Produksi/ Yield (Kg/Ha)	Jumlah Petani/ Farmers (KK)
		TBM/ Immature	TM/ Mature	TTM/TR/ Damaged	Jumlah/Total			
23.	SULAWESI UTARA							
	Kab. Bolaang Mongondow	1.778	20.371	777	22.926	29.083	1.428	25.307
	Kab. Bolmong Utara	1.837	13.339	80	15.255	13.565	1.017	15.614
	Kab. Bolmong Selatan	754	7.518	131	8.402	11.942	1.589	7.879
	Kab. Bolmong Timur	1.410	7.458	113	8.981	8.873	1.190	9.159
	Kab. Minahasa	4.079	13.548	617	18.244	18.518	1.367	10.819
	Kab. Minahasa Selatan	6.453	37.134	2.405	45.992	49.375	1.330	27.336
	Kab. Minahasa Tenggara	3.984	25.436	2.653	32.072	36.800	1.447	18.175
	Kab. Minahasa Utara	9.023	33.398	1.817	44.238	41.300	1.237	19.508
	Kab. Sangihe	1.636	15.879	2.210	19.724	19.251	1.212	13.484
	Kab. Talaud	1.036	17.482	3.578	22.096	18.549	1.061	14.867
	Kab. Kep. Sitaro	550	3.628	259	4.436	3.265	900	7.058
	Kota Manado	51	3.634	200	3.885	3.476	957	2.256
	Kota Bitung	1.777	11.906	590	14.273	17.568	1.476	12.895
	Kota Kotamobagu	69	911	2	982	1.006	1.104	1.074
	Kota Tomohon	238	738	191	1.167	210	285	2.116
	PROVINSI/PROVINCE	34.673	212.377	15.621	262.671	272.781	1.284	187.547
24.	GORONTALO							
	Kab. Bone Bolango	1.643	4.817	1.010	7.470	5.970	1.239	6.050
	Kab. Gorontalo	4.114	15.011	1.633	20.758	21.593	1.438	18.425
	Kab. Gorontalo Utara	3.561	5.560	1.892	11.013	8.571	1.542	7.761
	Kab. Boalemo	2.293	4.925	1.210	8.428	6.977	1.417	6.962
	Kab. Pohuwato	4.675	11.501	1.069	17.245	16.635	1.446	10.005
	PROVINSI/PROVINCE	16.286	41.814	6.814	64.914	59.746	1.429	49.203
25.	SULAWESI TENGAH							
	Kab. Donggala	875	22.779	4.268	27.922	27.342	1.200	12.220
	Kab. Parigi Moutong	1.712	20.072	3.317	25.101	30.870	1.538	18.693
	Kab. P o s o	872	3.409	227	4.508	3.471	1.018	2.670
	Kab. Morowali	335	1.666	1.179	3.180	2.054	1.233	1.573
	Kab. Tojo Una-Una	2.725	20.012	3.585	26.322	29.751	1.487	10.245
	Kab. Banggai	3.142	39.586	11.274	54.002	46.608	1.177	19.251
	Kab. Banggai Kepulauan	731	22.876	1.867	25.474	21.002	918	12.749
	Kab. Toli-Toli	1.749	11.264	5.159	18.172	11.086	984	11.578
	Kab. Buol	1.629	9.095	1.651	12.375	12.335	1.356	7.307
	Kab. Sigi Biromaru	1.210	2.507	2.042	5.759	2.368	945	2.379
	Kota P a l u	195	218	10	423	212	972	481
	PROVINSI/PROVINCE	15.175	153.484	34.579	203.238	187.099	1.219	99.146

No.	Provinsi/Province	Luas Areal/Area (Ha)				Produksi Production (Ton)	Rerata Produksi/ Yield (Kg/Ha)	Jumlah Petani/ Farmers (KK)
		TBM/ Immature	TM/ Mature	TTM/TR/ Damaged	Jumlah/Total			
26.	SULAWESI SELATAN							
	Kab. Luwu	-	3.074	1.464	4.538	3.825	1.244	6.754
	Kab. Luwu Utara	24	1.327	131	1.482	876	660	9.980
	Kab. Luwu Timur	115	2.319	63	2.497	2.831	1.221	7.423
	Kab. Palopo	25	216	140	381	80	370	1.153
	Kab. Tanatoraja	9	138	74	221	10	72	2.283
	Kab. Toraja Utara	7	55	37	99	7	127	1.009
	Kab. Bone	1.172	9.217	1.692	12.081	9.620	1.044	30.044
	Kab. Soppeng	87	3.322	703	4.112	3.729	1.123	8.313
	Kab. Wajo	344	6.353	539	7.236	5.025	791	12.296
	Kab. Sinjai	3	4.104	423	4.530	4.803	1.170	7.800
	Kab. Bulukumba	722	3.788	2.802	7.312	1.392	367	10.462
	Kab. Selayar	599	16.576	2.223	19.398	24.846	1.499	18.448
	Kab. Bantaeng	45	734	104	883	678	924	2.137
	Kab. Jeneponto	1.091	3.978	444	5.513	2.655	667	12.649
	Kab. Takalar	50	1.228	275	1.553	1.044	850	7.478
	Kab. Gowa	206	1.368	273	1.847	1.741	1.273	9.815
	Kab. Maros	98	582	228	908	263	452	3.203
	Kab. Pangkajene Kepulauan	88	3.720	544	4.352	902	242	9.186
	Kab. Barru	96	1.574	274	1.944	1.313	834	2.945
	Kab. Pinrang	59	5.539	4.680	10.278	5.172	934	13.443
	Kab. Sidenreng Rappang	78	1.167	1.457	2.702	1.477	1.266	3.249
	Kab. Enrekang	13	606	188	807	182	300	4.544
	Kota Ujung Pandang	-	-	-	-	-	-	-
	PROVINSI/PROVINCE	4.931	70.985	18.758	94.674	72.471	1.021	184.614
27.	SULAWESI BARAT							
	Kab. Polewali Mandar	1.529	17.140	3.333	22.002	18.374	1.072	8.361
	Kab. Mamasa	75	55	17	147	56	1.018	56
	Kab. Majene	830	7.495	798	9.123	10.350	1.381	3.467
	Kab. Mamuju	7	5.823	1.547	7.377	5.430	933	2.803
	Kab. Mamuju Utara	1.155	6.952	2.415	10.522	10.209	1.468	3.998
	PROVINSI/PROVINCE	3.596	37.465	8.110	49.171	44.419	1.186	18.685
28.	SULAWESI TENGGARA							
	Kab. Konawe	569	6.127	551	7.247	6.681	1.090	9.260
	Kab. Konawe Utara	155	1.388	445	1.988	912	657	2.422
	Kab. Kolaka	600	3.917	195	4.712	4.083	1.042	9.655
	Kab. Muna	179	3.038	866	4.083	2.173	715	11.977
	Kab. Buton Utara	692	3.759	6	4.457	1.875	499	4.672
	Kab. Buton	608	2.869	155	3.632	1.089	380	6.670
	Kab. Konawe Selatan	590	3.747	296	4.633	3.656	976	15.346
	Kab. Bombana	1.468	12.751	766	14.985	10.316	809	5.339
	Kab. Wakatobi	202	3.192	94	3.488	1.946	610	4.306
	Kab. Kolaka Utara	250	2.508	65	2.823	3.836	1.530	4.281
	Kota Kendari	218	499	34	751	344	689	1.830
	Kota Bau-bau	23	106	97	226	63	594	285
	PROVINSI/PROVINCE	5.554	43.901	3.570	53.025	36.974	842	76.043

No.	Provinsi/Province	Luas Areal/Area (Ha)				Produksi Production (Ton)	Rerata Produksi/ Yield (Kg/Ha)	Jumlah Petani/ Farmers (KK)
		TBM/ Immature	TM/ Mature	TTM/TR/ Damaged	Jumlah/Total			
29.	M A L U K U							
	Kab. Maluku Tenggara Barat	2.567	8.271	484	11.322	11.563	1.398	8.698
	Kab Maluku Barat Daya	566	4.132	681	5.379	4.905	1.187	3.300
	Kab. Maluku Tenggara	3.592	9.842	2.709	16.143	10.600	1.077	13.538
	Kota Tual	21	114	1	136	54	473	228
	Kab. Kepulauan A r u	757	4.279	88	5.124	5.939	1.388	14.994
	Kab. Maluku Tengah	1.164	10.208	2.500	13.872	11.395	1.116	19.076
	Kab. Seram Bagian Timur	3.417	11.552	1.455	16.424	12.915	1.118	9.048
	Kab. Buru	1.216	2.553	529	4.297	2.836	1.111	5.481
	Kab. Buru Selatan	1.353	6.912	1.170	9.435	7.686	1.112	5.120
	Kab. Seram Bagian Barat	1.535	9.058	1.144	11.737	10.536	1.163	6.057
	Kota Ambon	737	1.080	460	2.276	1.294	1.198	3.581
	PROVINSI/PROVINCE	16.924	68.001	11.220	96.145	79.723	1.172	89.121
30.	MALUKU UTARA							
	Kab. Halmahera Utara	7.501	39.230	2.967	49.698	71.225	1.816	33.194
	Kab. Morotai	3.228	8.841	284	12.353	11.166	1.263	7.918
	Kab. Halmahera Selatan	10.003	16.405	6.000	32.408	20.843	1.271	17.955
	Kab. Halmahera Timur	2.499	8.568	891	11.958	7.239	845	10.029
	Kab. Halmahera Barat	7.580	23.041	1.374	31.995	34.562	1.500	10.443
	Kab. Halmahera Tengah	3.562	5.884	767	10.213	8.748	1.487	7.387
	Kab. Kepulauan Sula	3.576	54.724	3.358	61.658	86.492	1.581	18.210
	Kota Ternate	81	1.737	190	2.008	1.289	742	1.089
	Kota Tidore Kepulauan	3.181	9.255	503	12.939	13.531	1.462	8.990
	PROVINSI/PROVINCE	41.211	167.685	16.334	225.230	255.095	1.521	115.215
31.	P A P U A							
	Kab. Jayapura	203	1.620	7	1.830	1.307	807	915
	Kab. Kaerom	54	314	4	372	375	1.195	250
	Kab. Sarmi	591	2.540	4	3.135	3.000	1.181	2.090
	Kab. Merauke	10	9.000	500	9.510	7.200	800	7.200
	Kab. Asmat	25	47	-	72	17	362	167
	Kab. Boven Digoel	30	314	-	344	120	382	408
	Kab. Mappi	-	854	197	1.051	53	62	2.778
	Kab. Yahukimo	360	224	123	707	34	154	187
	Kab. Peg. Bintang	5	2	-	7	1	250	6
	Kab. Yapen Waropen	21	660	-	681	568	861	510
	Kab. Waropen	86	450	20	556	435	967	327
	Kab. Nabire	20	571	59	650	571	1.000	325
	Kab. Biak Numfor	1.301	2.196	300	3.797	2.300	1.047	4.250
	Kab. Supiori	191	579	-	770	187	323	323
	Kab. Mimika	818	124	20	962	94	758	419
	Kab. Tolikara	5	2	-	6	1	500	11
	Kota Jayapura	2	6	1	9	2	333	5
	PROVINSI/PROVINCE	3.721	19.503	1.235	24.459	16.265	834	20.171

No.	Provinsi/Province	Luas Areal/Area (Ha)				Produksi Production (Ton)	Rerata Produksi/ Yield (Kg/Ha)	Jumlah Petani/ Farmers (KK)
		TBM/ Immature	TM/ Mature	TTM/TR/ Damaged	Jumlah/Total			
32.	PAPUA BARAT							
	Kab. Manokwari	76	1.872	15	1.963	1.875	1.002	1.965
	Kab. Sorong	500	1.492	311	2.303	1.495	1.002	2.337
	Kab. Sorong Selatan	40	109	134	283	112	1.028	298
	Kab. Raja Ampat	509	10.190	455	11.154	9.445	927	1.957
	Kab. Teluk Bintuni	10	239	-	249	150	628	271
	Kab. Teluk Wondama	190	188	2	380	184	979	280
	Kab. Fak-fak	4	145	66	215	152	1.048	1.228
	Kab. Kaimana	18	1.232	10	1.260	1.235	1.002	1.261
	Kota Sorong	-	119	6	125	215	1.807	845
	Kota Tambrauw	275	3.083	20	3.378	3.083	1.000	1.800
	PROVINSI/PROVINCE	1.622	18.669	1.019	21.310	17.946	961	12.242
	INDONESIA 2011	553.049	2.641.532	436.902	3.631.483	3.048.650	1.154	6.797.626

DIREKTORAT JENDERAL PERKEBUNAN
Directorate General of Estate

Keterangan/Note :

1. Angka Tetap/Fixed
2. Wujud Produksi/Production : Kopra/Copra

Tabel 29. LUAS AREAL DAN PRODUKSI KELAPA DALAM PERKEBUNAN RAKYAT SELURUH INDONESIA MENURUT PROPINSI DAN KEADAAN TANAMAN, 2012*)

Table Tall Coconut Area and Production of Smallholders by Province and Tree Crop Classification, 2012)*

No.	Provinsi/Province	Luas Areal/Area (Ha)				Produksi Production (Ton)	Rerata Produksi/ Yield (Kg/Ha)	Jumlah Petani/ Farmers (KK)
		TBM/ Immature	TM/ Mature	TTM/TR/ Damaged	Jumlah/Total			
1.	ACEH	10.074	76.048	15.167	101.289	62.034	816	149.264
2.	SUMATERA UTARA	9.371	91.581	9.187	110.139	93.139	1.017	134.446
3.	SUMATERA BARAT	9.323	79.511	3.555	92.389	89.309	1.123	227.092
4.	R I A U	53.345	314.670	102.694	470.709	414.276	1.317	190.572
5.	KEPULAUAN RIAU	4.428	20.477	13.108	38.013	12.975	634	26.800
6.	J A M B I	12.237	87.039	18.662	117.938	113.670	1.306	94.200
7.	SUMATERA SELATAN	10.740	57.132	6.592	74.464	70.771	1.239	185.105
8.	KEP. BANGKA BELITUNG	2.361	5.510	1.601	9.472	5.332	968	7.787
9.	BENGKULU	2.848	6.599	507	9.954	8.416	1.275	60.239
10.	LAMPUNG	14.357	103.795	8.306	126.458	111.712	1.076	180.654
11.	DKI. JAKARTA	-	-	-	-	-	-	-
12.	JAWA BARAT	21.278	126.300	24.918	172.496	102.525	812	837.308
13.	BANTEN	15.276	79.323	5.410	100.008	55.515	700	431.193
14.	JAWA TENGAH	53.719	164.700	17.317	235.736	181.112	1.100	1.018.117
15.	D.I. YOGYAKARTA	9.947	29.132	614	39.693	43.150	1.481	167.623
16.	JAWA TIMUR	77.836	181.037	34.543	293.416	267.911	1.480	1.452.870
17.	B A L I	6.425	62.685	1.441	70.551	68.419	1.091	201.472
18.	NUSA TENGGARA BARAT	8.545	52.333	4.338	65.216	59.815	1.143	99.762
19.	NUSA TENGGARA TIMUR	43.878	93.542	24.896	162.316	64.266	687	249.231
20.	KALIMANTAN BARAT	12.387	69.722	18.196	100.305	74.643	1.071	67.740
21.	KALIMANTAN TENGAH	20.469	54.918	7.188	82.574	77.583	1.413	69.237
22.	KALIMANTAN SELATAN	6.814	33.824	3.750	44.388	28.670	848	107.994
23.	KALIMANTAN TIMUR	2.806	23.984	3.082	29.872	14.893	621	29.915
24.	SULAWESI UTARA	34.831	213.882	15.728	264.441	274.714	1.284	187.707
25.	GORONTALO	15.936	42.814	6.914	65.664	61.192	1.429	50.070
26.	SULAWESI TENGAH	22.310	142.552	38.079	202.941	173.773	1.219	96.985
27.	SULAWESI SELATAN	4.255	67.151	23.268	94.674	68.557	1.021	184.614
28.	SULAWESI BARAT	3.263	36.176	8.002	47.441	43.645	1.206	18.502
29.	SULAWESI TENGGARA	6.433	44.269	3.391	54.093	37.284	842	79.325
30.	M A L U K U	16.352	66.105	12.701	95.158	77.501	1.172	85.843
31.	MALUKU UTARA	43.251	172.977	10.268	226.496	256.487	1.483	115.863
32.	PAPUA	3.721	23.184	3.408	30.313	19.335	834	35.991
33.	PAPUA BARAT	1.462	18.697	1.151	21.310	17.973	961	12.182
	INDONESIA 2012*)	560.278	2.641.668	447.982	3.649.928	3.050.596	1.155	6.855.703

DIREKTORAT JENDERAL PERKEBUNAN
Directorate General of Estate

Keterangan/Note :

1. *) Angka Sementara/Preliminary
2. Wujud Produksi/Production : Kopra/Copra

Tabel 30. LUAS AREAL DAN PRODUKSI KELAPA DALAM PERKEBUNAN RAKYAT SELURUH INDONESIA MENURUT PROPINSI DAN KEADAAN TANAMAN, 2013)**

*Table Tall Coconut Area and Production of Smallholders by Province and Tree Crop Classification, 2013**)*

No.	Provinsi/Province	Luas Areal/Area (Ha)				Produksi Production (Ton)	Rerata Produksi/ Yield (Kg/Ha)	Jumlah Petani/ Farmers (KK)
		TBM/ Immature	TM/ Mature	TTM/TR/ Damaged	Jumlah/Total			
1.	ACEH	10.103	76.158	15.210	101.471	69.483	912	149.533
2.	SUMATERA UTARA	9.398	91.714	9.213	110.325	102.393	1.116	134.446
3.	SUMATERA BARAT	9.350	79.626	3.565	92.541	87.193	1.095	227.466
4.	R I A U	53.498	315.126	102.988	471.611	437.238	1.388	190.937
5.	KEPULAUAN RIAU	4.441	20.507	13.145	38.093	11.543	563	26.856
6.	J A M B I	12.272	87.165	18.715	118.152	111.392	1.278	94.548
7.	SUMATERA SELATAN	10.771	57.215	6.611	74.596	69.283	1.211	186.956
8.	KEP. BANGKA BELITUNG	2.368	5.518	1.606	9.491	3.989	723	7.803
9.	BENGKULU	2.856	6.609	508	9.973	4.615	698	60.355
10.	LAMPUNG	14.398	103.945	8.330	126.673	110.509	1.063	181.181
11.	DKI. JAKARTA	-	-	-	-	-	-	-
12.	JAWA BARAT	21.339	126.483	24.989	172.811	161.775	1.279	838.838
13.	BANTEN	15.319	79.438	5.425	100.182	53.734	676	431.944
14.	JAWA TENGAH	53.873	164.939	17.367	236.178	176.925	1.073	1.017.970
15.	D.I. YOGYAKARTA	9.975	29.174	616	39.765	51.911	1.779	167.929
16.	JAWA TIMUR	79.473	181.299	34.462	295.234	238.937	1.318	1.461.873
17.	B A L I	6.443	62.776	1.445	70.664	65.935	1.050	201.796
18.	NUSA TENGGARA BARAT	8.570	52.408	4.351	65.329	54.915	1.048	99.934
19.	NUSA TENGGARA TIMUR	44.003	93.678	24.967	162.648	60.765	649	249.741
20.	KALIMANTAN BARAT	12.422	69.823	18.248	100.493	70.800	1.014	65.421
21.	KALIMANTAN TENGAH	20.527	54.997	7.208	82.733	58.165	1.058	69.371
22.	KALIMANTAN SELATAN	6.833	33.873	3.761	44.467	27.887	823	107.994
23.	KALIMANTAN TIMUR	2.814	24.019	3.091	29.924	21.306	887	29.967
24.	SULAWESI UTARA	34.931	214.192	15.773	264.896	245.638	1.147	188.030
25.	GORONTALO	15.982	42.876	6.934	65.791	61.440	1.433	50.770
26.	SULAWESI TENGAH	22.374	142.759	38.188	203.320	191.168	1.339	97.166
27.	SULAWESI SELATAN	4.267	67.248	23.335	94.850	70.535	1.049	184.957
28.	SULAWESI BARAT	3.272	36.228	8.025	47.526	42.607	1.176	18.535
29.	SULAWESI TENGGARA	6.451	44.333	3.401	54.185	39.375	888	74.297
30.	M A L U K U	16.399	66.201	12.737	95.337	74.782	1.130	86.004
31.	MALUKU UTARA	43.375	173.228	10.297	226.900	248.612	1.435	116.069
32.	PAPUA	3.732	23.218	3.418	30.367	12.213	526	36.055
33.	PAPUA BARAT	1.466	18.724	1.154	21.345	17.953	959	12.202
INDONESIA	2013**)	563.294	2.645.497	449.083	3.657.873	3.055.017	1.155	6.866.943

DIREKTORAT JENDERAL PERKEBUNAN
Directorate General of Estate

Keterangan/Note :

1. **) Angka Estimasi/Estimation
2. Wujud Produksi/Production : Kopra/Copra

Tabel 31. LUAS AREAL DAN PRODUKSI KELAPA DALAM PERKEBUNAN BESAR NEGARA SELURUH INDONESIA MENURUT PROPINSI DAN KEADAAN TANAMAN, 2011

Table Tall Coconut Area and Production of Government Estates by Province and Tree Crop Classification, 2011

No.	Provinsi/Province	Luas Areal/Area (Ha)				Produksi Production (Ton)	Rerata Produksi/ Yield (Kg/Ha)	Jumlah Penyerapan Tenaga Kerja (TK)
		TBM/ Immature	TM/ Mature	TTM/TR/ Damaged	Jumlah/ Total			
1.	ACEH	-	-	-	-	-	-	-
2.	SUMATERA UTARA	-	-	-	-	-	-	-
3.	SUMATERA BARAT	-	-	-	-	-	-	-
4.	R I A U	-	-	-	-	-	-	-
5.	KEPULAUAN RIAU	-	-	-	-	-	-	-
6.	J A M B I	-	-	-	-	-	-	-
7.	SUMATERA SELATAN	-	-	-	-	-	-	-
8.	KEP. BANGKA BELITUNG	-	-	-	-	-	-	-
9.	BENGKULU	-	-	-	-	-	-	-
10.	LAMPUNG	-	-	-	-	-	-	-
SUMATERA		-	-	-	-	-	-	-
11.	DKI. JAKARTA	-	-	-	-	-	-	-
12.	JAWA BARAT	-	-	-	-	-	-	-
13.	BANTEN	-	50	-	50	26	520	23
14.	JAWA TENGAH	-	769	-	769	1.163	1.512	684
15.	D.I. YOGYAKARTA	-	-	-	-	-	-	-
16.	JAWA TIMUR	387	1.062	458	1.907	1.283	1.208	757
JAWA		387	1.881	458	2.726	2.472	1.314	1.464
17.	B A L I	-	-	-	-	-	-	-
18.	NUSA TENGGARA BARAT	-	-	-	-	-	-	-
19.	NUSA TENGGARA TIMUR	-	-	-	-	-	-	-
NUSA TENGGARA		-	-	-	-	-	-	-
20.	KALIMANTAN BARAT	-	-	-	-	-	-	-
21.	KALIMANTAN TENGAH	-	-	-	-	-	-	-
22.	KALIMANTAN SELATAN	-	-	-	-	-	-	-
23.	KALIMANTAN TIMUR	-	-	-	-	-	-	-
KALIMANTAN		-	-	-	-	-	-	-
24.	SULAWESI UTARA	7	413	1.146	1.566	635	1.538	747
25.	GORONTALO	-	-	-	-	-	-	-
26.	SULAWESI TENGAH	-	-	-	-	-	-	-
27.	SULAWESI SELATAN	-	-	-	-	-	-	-
28.	SULAWESI BARAT	-	-	-	-	-	-	-
29.	SULAWESI TENGGARA	-	-	-	-	-	-	-
SULAWESI		7	413	1.146	1.566	635	1.538	747
30.	M A L U K U	-	-	-	-	-	-	-
31.	MALUKU UTARA	-	-	-	-	-	-	-
32.	PAPUA	-	-	-	-	-	-	-
33.	PAPUA BARAT	-	-	-	-	-	-	-
MALUKU + PAPUA		-	-	-	-	-	-	-
I N D O N E S I A 2011		394	2.294	1.604	4.293	3.107	1.354	2.211

DIREKTORAT JENDERAL PERKEBUNAN
Directorate General of Estate

Keterangan/Note :

1. Angka Tetap/Fixed
2. Wujud Produksi/Production : Kopra/Copra

Tabel 32. LUAS AREAL DAN PRODUKSI KELAPA DALAM PERKEBUNAN BESAR NEGARA SELURUH INDONESIA MENURUT KABUPATEN DAN KEADAAN TANAMAN, 2011

Table Tall Coconut Area and Production of Government Estates by District and Tree Crop Classification, 2011

No.	Provinsi/Province	Luas Areal/Area (Ha)				Produksi Production (Ton)	Rerata Produksi/Yield (Kg/Ha)	Jumlah Penyerapan Tenaga Kerja (TK)
		TBM/Immature	TM/Mature	TTM/TR/Damaged	Jumlah/Total			
1.	JAWA BARAT Kab. Cianjur	-	-	-	-	-	-	-
	PROVINSI/PROVINCE	-	-	-	-	-	-	-
2.	BANTEN Kab. Lebak	-	50	-	50	26	520	23
	PROVINSI/PROVINCE	-	50	-	50	26	520	23
3.	JAWA TENGAH Kab. Pemasang Kab. Jepara	-	360	-	360	844	2.344	450
		-	409	-	409	319	780	234
	PROVINSI/PROVINCE	-	769	-	769	1.163	1.512	684
4.	JAWA TIMUR Kab. Jember Kab. Banyuwangi Kab. Lumajang	318	326	187	831	368	1.129	330
		69	736	271	1.076	915	1.243	427
		-	-	-	-	-	-	-
	PROVINSI/PROVINCE	387	1.062	458	1.907	1.283	1.208	757
5.	SULAWESI UTARA Kab. Minahasa Selatan Kab. Minahasa Utara Kota Manado	-	200	261	461	375	1.875	220
		7	213	885	1.105	260	1.221	527
		-	-	-	-	-	-	-
	PROVINSI/PROVINCE	7	413	1.146	1.566	635	1.538	747
	INDONESIA 2011	394	2.294	1.604	4.293	3.107	1.354	2.211

DIREKTORAT JENDERAL PERKEBUNAN
Directorate General of Estate

Keterangan/Note :

1. Angka Tetap/Fixed
2. Wujud Produksi/Production : Kopra/Copra

Tabel 33. LUAS AREAL DAN PRODUKSI KELAPA DALAM PERKEBUNAN BESAR NEGARA SELURUH INDONESIA MENURUT PROPINSI DAN KEADAAN TANAMAN, 2012*)

Table Tall Coconut Area and Production of Government Estates by Province and Tree Crop Classification, 2012)*

No.	Provinsi/Province	Luas Areal/Area (Ha)				Produksi Production (Ton)	Rerata Produksi/ Yield (Kg/Ha)	Jumlah Penyerapan Tenaga Kerja (TK)
		TBM/ Immature	TM/ Mature	TTM/TR/ Damaged	Jumlah/ Total			
1.	ACEH	-	-	-	-	-	-	-
2.	SUMATERA UTARA	-	-	-	-	-	-	-
3.	SUMATERA BARAT	-	-	-	-	-	-	-
4.	R I A U	-	-	-	-	-	-	-
5.	KEPULAUAN RIAU	-	-	-	-	-	-	-
6.	J A M B I	-	-	-	-	-	-	-
7.	SUMATERA SELATAN	-	-	-	-	-	-	-
8.	KEP. BANGKA BELITUNG	-	-	-	-	-	-	-
9.	BENGKULU	-	-	-	-	-	-	-
10.	LAMPUNG	-	-	-	-	-	-	-
SUMATERA		-	-	-	-	-	-	-
11.	DKI. JAKARTA	-	-	-	-	-	-	-
12.	JAWA BARAT	-	-	-	-	-	-	-
13.	BANTEN	-	50	-	50	28	520	23
14.	JAWA TENGAH	-	1.021	-	1.021	314	307	684
15.	D.I. YOGYAKARTA	-	-	-	-	-	-	-
16.	JAWA TIMUR	387	1.062	458	1.907	849	799	757
JAWA		387	2.133	458	2.978	1.191	558	1.464
17.	B A L I	-	-	-	-	-	-	-
18.	NUSA TENGGARA BARAT	-	-	-	-	-	-	-
19.	NUSA TENGGARA TIMUR	-	-	-	-	-	-	-
NUSA TENGGARA		-	-	-	-	-	-	-
20.	KALIMANTAN BARAT	-	-	-	-	-	-	-
21.	KALIMANTAN TENGAH	-	-	-	-	-	-	-
22.	KALIMANTAN SELATAN	-	-	-	-	-	-	-
23.	KALIMANTAN TIMUR	-	-	-	-	-	-	-
KALIMANTAN		-	-	-	-	-	-	-
24.	SULAWESI UTARA	7	434	1.203	1.644	667	1.538	784
25.	GORONTALO	-	-	-	-	-	-	-
26.	SULAWESI TENGAH	-	-	-	-	-	-	-
27.	SULAWESI SELATAN	-	-	-	-	-	-	-
28.	SULAWESI BARAT	-	-	-	-	-	-	-
29.	SULAWESI TENGGARA	-	-	-	-	-	-	-
SULAWESI		7	434	1.203	1.644	667	1.538	784
30.	M A L U K U	-	-	-	-	-	-	-
31.	MALUKU UTARA	-	-	-	-	-	-	-
32.	PAPUA	-	-	-	-	-	-	-
33.	PAPUA BARAT	-	-	-	-	-	-	-
MALUKU + PAPUA		-	-	-	-	-	-	-
I N D O N E S I A 2012*)		394	2.567	1.661	4.622	1.858	724	2.248

DIREKTORAT JENDERAL PERKEBUNAN
Directorate General of Estate

Keterangan/Note :

1. Angka Tetap/Fixed

2. Wujud Produksi/Production : Kopra/Copra

Tabel 34. LUAS AREAL DAN PRODUKSI KELAPA DALAM PERKEBUNAN BESAR NEGARA SELURUH INDONESIA MENURUT PROPINSI DAN KEADAAN TANAMAN, 2013)**

*Table Tall Coconut Area and Production of Government Estates by Province and Tree Crop Classification, 2013**)*

No.	Provinsi/Province	Luas Areal/Area (Ha)				Produksi Production (Ton)	Rerata Produksi/ Yield (Kg/Ha)	Jumlah Penyerapan Tenaga Kerja (TK)
		TBM/ Immature	TM/ Mature	TTM/TR/ Damaged	Jumlah/ Total			
1.	ACEH	-	-	-	-	-	-	
2.	SUMATERA UTARA	-	-	-	-	-	-	
3.	SUMATERA BARAT	-	-	-	-	-	-	
4.	R I A U	-	-	-	-	-	-	
5.	KEPULAUAN RIAU	-	-	-	-	-	-	
6.	J A M B I	-	-	-	-	-	-	
7.	SUMATERA SELATAN	-	-	-	-	-	-	
8.	KEP. BANGKA BELITUNG	-	-	-	-	-	-	
9.	BENGKULU	-	-	-	-	-	-	
10.	LAMPUNG	-	-	-	-	-	-	
SUMATERA		-	-	-	-	-	-	
11.	DKI. JAKARTA	-	-	-	-	-	-	
12.	JAWA BARAT	-	-	-	-	-	-	
13.	BANTEN	-	50	-	28	559	23	
14.	JAWA TENGAH	-	1.021	-	330	323	684	
15.	D.I. YOGYAKARTA	-	-	-	-	-	-	
16.	JAWA TIMUR	387	1.062	458	805	758	763	
JAWA		387	2.133	458	1.367	641	1.470	
17.	B A L I	-	-	-	-	-	-	
18.	NUSA TENGGARA BARAT	-	-	-	-	-	-	
19.	NUSA TENGGARA TIMUR	-	-	-	-	-	-	
NUSA TENGGARA		-	-	-	-	-	-	
20.	KALIMANTAN BARAT	-	-	-	-	-	-	
21.	KALIMANTAN TENGAH	-	-	-	-	-	-	
22.	KALIMANTAN SELATAN	-	-	-	-	-	-	
23.	KALIMANTAN TIMUR	-	-	-	-	-	-	
KALIMANTAN		-	-	-	-	-	-	
24.	SULAWESI UTARA	-	441	1.203	700	1.558	784	
25.	GORONTALO	-	-	-	-	-	-	
26.	SULAWESI TENGAH	-	-	-	-	-	-	
27.	SULAWESI SELATAN	-	-	-	-	-	-	
28.	SULAWESI BARAT	-	-	-	-	-	-	
29.	SULAWESI TENGGARA	-	-	-	-	-	-	
SULAWESI		-	441	1.203	982	2.227	784	
30.	M A L U K U	-	-	-	-	-	-	
31.	MALUKU UTARA	-	-	-	-	-	-	
32.	PAPUA	-	-	-	-	-	-	
33.	PAPUA BARAT	-	-	-	-	-	-	
MALUKU + PAPUA		-	-	-	-	-	-	
I N D O N E S I A 2013**)		387	2.574	1.661	4.622	2.394	2.254	

DIREKTORAT JENDERAL PERKEBUNAN
Directorate General of Estate

Keterangan/Note :

1. **) Angka Estimasi/Estimation
2. Wujud Produksi/Production : Kopra/Copra

Tabel 35. LUAS AREAL DAN PRODUKSI KELAPA DALAM PERKEBUNAN BESAR SWASTA NASIONAL SELURUH INDONESIA MENURUT PROPINSI DAN KEADAAN TANAMAN, 2011

Table Tall Coconut Area and Production of National Private Estates by Province and Tree Crop Classification, 2011

No.	Provinsi/Province	Luas Areal/Area (Ha)				Produksi Production (Ton)	Rerata Produksi/ Yield (Kg/Ha)	Jumlah Penyerapan Tenaga Kerja (TK)
		TBM/ Immature	TM/ Mature	TTM/TR/ Damaged	Jumlah/ Total			
1.	ACEH	-	-	-	-	-	-	-
2.	SUMATERA UTARA	109	1.167	155	1.431	1.474	1.263	572
3.	SUMATERA BARAT	-	-	-	-	-	-	-
4.	R I A U	-	-	-	-	-	-	-
5.	KEPULAUAN RIAU	-	-	-	-	-	-	-
6.	J A M B I	-	-	-	-	-	-	-
7.	SUMATERA SELATAN	-	-	-	-	-	-	-
8.	KEP. BANGKA BELITUNG	-	-	-	-	-	-	-
9.	BENGKULU	-	-	-	-	-	-	-
10.	LAMPUNG	-	-	-	-	-	-	-
SUMATERA		109	1.167	155	1.431	1.474	1.263	572
11.	DKI. JAKARTA	-	-	-	-	-	-	-
12.	JAWA BARAT	6	525	133	664	110	210	266
13.	BANTEN	-	-	-	-	-	-	-
14.	JAWA TENGAH	-	302	-	302	386	1.278	121
15.	D.I. YOGYAKARTA	-	-	-	-	-	-	-
16.	JAWA TIMUR	386	1.667	305	2.358	1.659	995	943
JAWA		392	2.494	438	3.324	2.155	864	1.330
17.	B A L I	5	102	46	153	134	1.319	61
18.	NUSA TENGGARA BARAT	-	-	-	-	-	-	-
19.	NUSA TENGGARA TIMUR	159	259	-	418	174	672	167
NUSA TENGGARA		164	361	46	571	308	854	228
20.	KALIMANTAN BARAT	-	-	-	-	-	-	-
21.	KALIMANTAN TENGAH	-	-	-	-	-	-	-
22.	KALIMANTAN SELATAN	-	-	-	-	-	-	-
23.	KALIMANTAN TIMUR	-	-	-	-	-	-	-
KALIMANTAN		-	-	-	-	-	-	-
24.	SULAWESI UTARA	1.163	6.573	620	8.356	4.829	735	3.722
25.	GORONTALO	702	2.033	597	3.332	2.708	1.332	1.333
26.	SULAWESI TENGAH	16	398	124	538	290	729	215
27.	SULAWESI SELATAN	205	497	105	806	149	300	243
28.	SULAWESI BARAT	-	-	-	-	-	-	-
29.	SULAWESI TENGGARA	-	-	-	-	-	-	-
SULAWESI		2.085	9.501	1.446	13.032	7.976	840	5.513
30.	M A L U K U	-	-	-	-	-	-	-
31.	MALUKU UTARA	-	-	-	-	-	-	-
32.	PAPUA	-	-	-	-	-	-	-
33.	PAPUA BARAT	-	-	-	-	-	-	-
MALUKU + PAPUA		-	-	-	-	-	-	-
INDONESIA 2011		2.750	13.523	2.085	18.358	11.913	881	7.643

DIREKTORAT JENDERAL PERKEBUNAN
Directorate General of Estate

Keterangan/Note :

1. Angka Tetap/Fixed

2. Wujud Produksi/Production : Kopra/Copra

Tabel 36. LUAS AREAL DAN PRODUKSI KOPI ROBUSTA PERKEBUNAN BESAR SWASTA NASIONAL SELURUH INDONESIA MENURUT PROVINSI TAHUN 2011

Table Robusta Coffee Area and Production of Private Estates by Province and Tree Crop Classification, 2011

No.	Provinsi/Province	Luas Areal/Area (Ha)				Produksi Production (Ton)	Rerata Produksi/Yield (Kg/Ha)	Jumlah Penyerapan Tenaga Kerja (TK)
		TBM/Immature	TM/Mature	TTM/TR/Damaged	Jumlah/Total			
1.	SUMATERA UTARA							
	Kab. Labuan Batu	-	-	-	-	-	-	-
	Kab. Langkat	40	113	35	188	110	973	70
	Kab. Simalungun	-	-	-	-	-	-	-
	Kab. Nias	74	645	114	833	1.201	1.862	332
	Kab. Serdang Bedagai	15	409	1	425	167	408	170
	PROVINSI/PROVINCE	109	1.167	155	1.431	1.474	1.263	572
2.	R I A U							
	PROVINSI/PROVINCE	-	-	-	-	-	-	-
3.	LAMPUNG							
	Kab. Lampung Selatan	-	-	-	-	-	-	-
	Kota Bandar Lampung	-	-	-	-	-	-	-
	PROVINSI/PROVINCE	-	-	-	-	-	-	-
4.	SUMATERA SELATAN							
	PROVINSI/PROVINCE	-	-	-	-	-	-	-
5.	JAWA BARAT							
	Kab. Bogor	-	40	114	154	35	875	61
	Kab. Cianjur	-	31	-	31	16	516	12
	Kab. Tasikmalaya	-	1	1	2	1	1.000	2
	Kab. Sumedang	-	-	18	18	-	-	7
	Kab. Sukabumi	6	453	-	459	58	128	184
	PROVINSI/PROVINCE	6	525	133	664	110	210	266
6.	BANTEN							
	Kab. Pandeglang	-	-	-	-	-	-	-
	PROVINSI/PROVINCE	-	-	-	-	-	-	-
7.	JAWA TENGAH							
	Kab. Batang	-	173	-	173	302	1.750	69
	Kab. Pemasang	-	96	-	96	53	552	38
	Kab. Jepara	-	34	-	34	31	924	13
	PROVINSI/PROVINCE	-	302	-	302	386	1.278	121
8.	JAWA TIMUR							
	Kab. Ngawi	-	-	-	-	-	-	-
	Kab. Blitar	10	54	271	335	74	1.370	134
	Kab. Tulungagung	173	641	18	832	650	1.014	333
	Kab. Malang	48	25	4	77	31	1.240	31
	Kab. Lumajang	-	2	1	3	4	2.000	1
	Kab. Jember	15	70	-	85	78	1.114	33
	Kab. Banyuwangi	138	845	11	994	788	933	398
	Kab. Situbondo	2	30	-	32	34	1.133	13
	PROVINSI/PROVINCE	386	1.667	305	2.358	1.659	995	943

No.	Provinsi/Province	Luas Areal/Area (Ha)				Produksi Production (Ton)	Rerata Produksi/ Yield (Kg/Ha)	Jumlah Penyerapan Tenaga Kerja (TK)
		TBM/ Immature	TM/ Mature	TTM/TR/ Damaged	Jumlah/Total			
9.	B A L I							
	Kab. Pulukan	2	27	45	74	21	766	42
	Kab. Sangiang	3	75	1	79	113	1.518	45
	PROVINSI/PROVINCE	5	102	46	153	134	1.319	87
10.	NUSA TENGGARA BARAT							
	Kab. Lombok Timur	-	-	-	-	-	-	-
	PROVINSI/PROVINCE	-	-	-	-	-	-	-
11.	NUSA TENGGARA TIMUR							
	Kota Flores Timur	13	75	-	88	64	853	35
	Kab. Sikka	146	184	-	330	110	598	132
	PROVINSI/PROVINCE	159	259	-	418	174	672	167
12.	SULAWESI UTARA							
	Kab. Minahasa Selatan	68	1.251	38	1.357	1.503	1.201	605
	Kab. Minahasa Utara	-	130	46	176	158	1.214	78
	Kab. Minahasa Tenggara	183	627	17	827	557	888	368
	Kab. Bolaang Mongondow	139	3.223	241	3.602	1.805	560	1.605
	Kab. Bolmong Utara	750	1.100	250	2.100	550	500	935
	Kab. Bolmong Selatan	-	70	-	70	139	1.980	31
	Kab. Bolmong Timur	24	171	29	223	117	685	100
	Kota Manado	-	-	-	-	-	-	-
	PROVINSI/PROVINCE	1.163	6.573	620	8.356	4.829	735	3.722
13.	GORONTALO							
	Kab. Gorontalo	213	580	354	1.147	921	1.588	459
	Kab. Gorontalo	16	147	68	231	116	789	-
	Kab. Boalemo	113	110	27	250	142	1.291	100
	Kab. Pohuwato	360	1.196	148	1.704	1.529	1.278	682
	PROVINSI/PROVINCE	702	2.033	597	3.332	2.708	1.332	1.333
14.	SULAWESI TENGAH							
	Kab. Donggala	16	338	124	478	245	725	191
	Kab. Parigi Moutong	-	-	-	-	-	-	-
	Kab. Banggai	-	-	-	-	-	-	-
	Kab. Banggai Kepulauan	-	60	-	60	45	750	24
Kab. Toli-Toli	-	-	-	-	-	-	-	
	PROVINSI/PROVINCE	16	398	124	538	290	729	215
15.	SULAWESI SELATAN							
	Kab. Luwu	-	97	3	100	29	299	30
	Kab. Luwu Timur	-	400	100	500	120	300	151
	Kab. Sidenreng Rappang	205	-	2	207	-	-	62
	PROVINSI/PROVINCE	205	497	105	806	149	300	243
	I N D O N E S I A	2.750	13.523	2.085	18.358	11.913	881	7.669

DIREKTORAT JENDERAL PERKEBUNAN
Directorate General of Estate

Keterangan/Note :

1. Angka Tetap/Fixed
2. Wujud Produksi/Production : Kopra/Copra

Tabel 37. LUAS AREAL DAN PRODUKSI KELAPA DALAM PERKEBUNAN BESAR SWASTA NASIONAL SELURUH INDONESIA MENURUT PROPINSI DAN KEADAAN TANAMAN, 2012*)

Table Tall Coconut Area and Production of National Private Estates by Province and Tree Crop Classification, 2012)*

No.	Provinsi/Province	Luas Areal/Area (Ha)				Produksi Production (Ton)	Rerata Produksi/ Yield (Kg/Ha)	Jumlah Penyerapan Tenaga Kerja (TK)
		TBM/ Immature	TM/ Mature	TTM/TR/ Damaged	Jumlah/ Total			
1.	ACEH	-	-	-	-	-	-	-
2.	SUMATERA UTARA	109	1.167	155	1.431	1.480	1.268	572
3.	SUMATERA BARAT	-	-	-	-	-	-	-
4.	R I A U	-	-	-	-	-	-	-
5.	KEPULAUAN RIAU	-	-	-	-	-	-	-
6.	J A M B I	-	-	-	-	-	-	-
7.	SUMATERA SELATAN	-	-	-	-	-	-	-
8.	KEP. BANGKA BELITUNG	-	-	-	-	-	-	-
9.	BENGKULU	-	-	-	-	-	-	-
10.	LAMPUNG	-	-	-	-	-	-	-
SUMATERA		109	1.167	155	1.431	1.480	1.268	572
11.	DKI. JAKARTA	-	-	-	-	-	-	-
12.	JAWA BARAT	7	485	152	644	93	192	258
13.	BANTEN	-	-	-	-	-	-	-
14.	JAWA TENGAH	-	302	-	302	403	1.334	121
15.	D.I. YOGYAKARTA	-	-	-	-	-	-	-
16.	JAWA TIMUR	410	1.643	305	2.358	1.503	915	943
JAWA		417	2.430	457	3.304	1.999	846	1.322
17.	B A L I	5	102	46	153	139	1.367	61
18.	NUSA TENGGARA BARAT	-	-	-	-	-	-	-
19.	NUSA TENGGARA TIMUR	159	259	-	418	109	421	167
NUSA TENGGARA		164	361	46	571	248	688	228
20.	KALIMANTAN BARAT	-	-	-	-	-	-	-
21.	KALIMANTAN TENGAH	-	-	-	-	-	-	-
22.	KALIMANTAN SELATAN	-	-	-	-	-	-	-
23.	KALIMANTAN TIMUR	-	-	-	-	-	-	-
KALIMANTAN		-	-	-	-	-	-	-
24.	SULAWESI UTARA	1.221	6.901	651	8.774	5.070	735	3.908
25.	GORONTALO	702	2.033	597	3.332	2.605	1.281	1.333
26.	SULAWESI TENGAH	16	398	124	538	395	992	215
27.	SULAWESI SELATAN	205	497	105	806	152	300	243
28.	SULAWESI BARAT	-	-	-	-	-	-	-
29.	SULAWESI TENGGARA	-	-	-	-	-	-	-
SULAWESI		2.144	9.829	1.477	13.450	8.222	837	5.699
30.	M A L U K U	-	-	-	-	-	-	-
31.	MALUKU UTARA	-	-	-	-	-	-	-
32.	PAPUA	-	-	-	-	-	-	-
33.	PAPUA BARAT	-	-	-	-	-	-	-
MALUKU + PAPUA		-	-	-	-	-	-	-
INDONESIA 2012*)		2.834	13.787	2.135	18.756	11.949	871	7.821

DIREKTORAT JENDERAL PERKEBUNAN
Directorate General of Estate

Keterangan/Note :

1. *) Angka Sementara/Preliminary
2. Wujud Produksi/Production : Kopra/Copra

Tabel 38. LUAS AREAL DAN PRODUKSI KELAPA DALAM PERKEBUNAN BESAR SWASTA NASIONAL SELURUH INDONESIA MENURUT PROPINSI DAN KEADAAN TANAMAN, 2013)**

*Table Tall Coconut Area and Production of National Private Estates by Province and Tree Crop Classification, 2013**)*

No.	Provinsi/Province	Luas Areal/Area (Ha)				Produksi Production (Ton)	Rerata Produksi/Yield (Kg/Ha)	Jumlah Penyerapan Tenaga Kerja (TK)
		TBM/Immature	TM/Mature	TTM/TR/Damaged	Jumlah/Total			
1.	ACEH	-	-	-	-	-	-	-
2.	SUMATERA UTARA	109	1.169	155	1.433	1.481	1.267	573
3.	SUMATERA BARAT	-	-	-	-	-	-	-
4.	R I A U	-	-	-	-	-	-	-
5.	KEPULAUAN RIAU	-	-	-	-	-	-	-
6.	J A M B I	-	-	-	-	-	-	-
7.	SUMATERA SELATAN	-	-	-	-	-	-	-
8.	KEP. BANGKA BELITUNG	-	-	-	-	-	-	-
9.	BENGKULU	-	-	-	-	-	-	-
10.	LAMPUNG	-	-	-	-	-	-	-
SUMATERA		109	1.169	155	1.433	1.481	1.267	573
11.	DKI. JAKARTA	-	-	-	-	-	-	-
12.	JAWA BARAT	7	485	152	644	93	192	258
13.	BANTEN	-	-	-	-	-	-	-
14.	JAWA TENGAH	-	302	-	302	406	1.342	121
15.	D.I. YOGYAKARTA	-	-	-	-	-	-	-
16.	JAWA TIMUR	410	1.643	305	2.358	1.422	865	943
JAWA		417	2.430	457	3.304	2.037	838	1.322
17.	B A L I	3	102	111	217	144	1.407	87
18.	NUSA TENGGARA BARAT	-	-	-	-	-	-	-
19.	NUSA TENGGARA TIMUR	159	259	-	419	110	423	167
NUSA TENGGARA		163	362	111	635	236	652	254
20.	KALIMANTAN BARAT	-	-	-	-	-	-	-
21.	KALIMANTAN TENGAH	-	-	-	-	-	-	-
22.	KALIMANTAN SELATAN	-	-	-	-	-	-	-
23.	KALIMANTAN TIMUR	-	-	-	-	-	-	-
KALIMANTAN		-	-	-	-	-	-	-
24.	SULAWESI UTARA	1.221	6.901	651	8.774	5.070	735	3.908
25.	GORONTALO	703	2.036	598	3.337	2.605	1.279	1.335
26.	SULAWESI TENGAH	16	398	124	538	395	992	215
27.	SULAWESI SELATAN	205	497	105	806	152	306	243
28.	SULAWESI BARAT	-	-	-	-	-	-	-
29.	SULAWESI TENGGARA	-	-	-	-	-	-	-
SULAWESI		2.145	9.832	1.478	13.455	7.579	771	5.701
30.	M A L U K U	-	-	-	-	-	-	-
31.	MALUKU UTARA	-	-	-	-	-	-	-
32.	PAPUA	-	-	-	-	-	-	-
33.	PAPUA BARAT	-	-	-	-	-	-	-
MALUKU + PAPUA		-	-	-	-	-	-	-
INDONESIA 2013**)		2.833	13.793	2.202	18.828	11.332	822	7.850

DIREKTORAT JENDERAL PERKEBUNAN
Directorate General of Estate

Keterangan/Note :

1. **) Angka Estimasi/Estimation
2. Wujud Produksi/Production : Kopro/Copra

Tabel 39. LUAS AREAL DAN PRODUKSI KELAPA DALAM PERKEBUNAN BESAR SWASTA ASING SELURUH INDONESIA MENURUT PROPINSI DAN KEADAAN TANAMAN, 2011

Table Tall Coconut Area and Production of Foreign Private Estates by Province and Tree Crop Classification, 2011

No.	Provinsi/Province	Luas Areal/Area (Ha)				Produksi Production (Ton)	Rerata Produksi/ Yield (Kg/Ha)	Jumlah Penyerapan Tenaga Kerja (TK)
		TBM/ Immature	TM/ Mature	TTM/TR/ Damaged	Jumlah/ Total			
1.	ACEH	-	-	-	-	-	-	
2.	SUMATERA UTARA	-	1.656	1	1.657	1.205	663	
3.	SUMATERA BARAT	-	-	-	-	-	-	
4.	R I A U	-	-	-	-	-	-	
5.	KEPULAUAN RIAU	-	-	-	-	-	-	
6.	J A M B I	-	-	-	-	-	-	
7.	SUMATERA SELATAN	-	-	-	-	-	-	
8.	KEP. BANGKA BELITUNG	-	-	-	-	-	-	
9.	BENGKULU	-	-	-	-	-	-	
10.	LAMPUNG	-	-	-	-	-	-	
SUMATERA		-	1.656	1	1.657	1.205	663	
11.	DKI. JAKARTA	-	-	-	-	-	-	
12.	JAWA BARAT	-	-	-	-	-	-	
13.	BANTEN	-	-	-	-	-	-	
14.	JAWA TENGAH	-	-	-	-	-	-	
15.	D.I. YOGYAKARTA	-	-	-	-	-	-	
16.	JAWA TIMUR	-	-	-	-	-	-	
JAWA		-	-	-	-	-	-	
17.	B A L I	-	-	-	-	-	-	
18.	NUSA TENGGARA BARAT	-	-	-	-	-	-	
19.	NUSA TENGGARA TIMUR	-	-	-	-	-	-	
NUSA TENGGARA		-	-	-	-	-	-	
20.	KALIMANTAN BARAT	-	-	-	-	-	-	
21.	KALIMANTAN TENGAH	-	-	-	-	-	-	
22.	KALIMANTAN SELATAN	-	-	-	-	-	-	
23.	KALIMANTAN TIMUR	-	-	-	-	-	-	
KALIMANTAN		-	-	-	-	-	-	
24.	SULAWESI UTARA	-	-	-	-	-	-	
25.	GORONTALO	-	-	-	-	-	-	
26.	SULAWESI TENGAH	-	-	-	-	-	-	
27.	SULAWESI SELATAN	-	-	-	-	-	-	
28.	SULAWESI BARAT	-	-	-	-	-	-	
29.	SULAWESI TENGGARA	-	-	-	-	-	-	
SULAWESI		-	-	-	-	-	-	
30.	M A L U K U	-	-	-	-	-	-	
31.	MALUKU UTARA	-	-	-	-	-	-	
32.	PAPUA	-	-	-	-	-	-	
33.	PAPUA BARAT	-	-	-	-	-	-	
MALUKU + PAPUA		-	-	-	-	-	-	
INDONESIA 2011		-	1.656	1	1.657	1.205	663	

DIREKTORAT JENDERAL PERKEBUNAN
Directorate General of Estate

Keterangan/Note :

1. Angka Tetap/Fixed
2. Wujud Produksi/Production : Kopro/Copra

Tabel 40. LUAS AREAL DAN PRODUKSI KELAPA DALAM PERKEBUNAN BESAR SWASTA ASING SELURUH INDONESIA MENURUT KABUPATEN DAN KEADAAN TANAMAN, 2011

Table Tall Coconut Area and Production of Foreign Private Estates by District and Tree Crop Classification, 2011

No.	Provinsi/Province	Luas Areal/Area (Ha)				Produksi Production (Ton)	Rerata Produksi/Yield (Kg/Ha)	Jumlah Penyerapan Tenaga Kerja (TK)
		TBM/Immature	TM/Mature	TTM/TR/Damaged	Jumlah/Total			
1.	SUMATERA UTARA							
	Kab. Deli Serdang	-	-	-	-	-	-	-
	Kab. Langkat	-	-	-	-	-	-	-
	Kab. Simalungun	-	1.520	-	1.520	1.060	697	608
	Kab. Nias	-	-	-	-	-	-	-
	Kab. Serdang Bedagai	-	136	1	137	145	1.066	55
	PROVINSI/PROVINCE	-	1.656	1	1.657	1.205	728	663

DIREKTORAT JENDERAL PERKEBUNAN
Directorate General of Estate

Keterangan/Note :

1. *) Angka Sementara/Preliminary
2. Wujud Produksi/Production : Kopra/Copra

Tabel 41. LUAS AREAL DAN PRODUKSI KELAPA DALAM PERKEBUNAN BESAR SWASTA ASING SELURUH INDONESIA MENURUT PROPINSI DAN KEADAAN TANAMAN, 2012*)

Table Tall Coconut Area and Production of Foreign Private Estates by Province and Tree Crop Classification, 2012)*

No.	Provinsi/Province	Luas Areal/Area (Ha)				Produksi Production (Ton)	Rerata Produksi/ Yield (Kg/Ha)	Jumlah Penyerapan Tenaga Kerja (TK)
		TBM/ Immature	TM/ Mature	TTM/TR/ Damaged	Jumlah/ Total			
1.	ACEH	-	-	-	-	-	-	
2.	SUMATERA UTARA	2	1.656	1	1.659	1.205	664	
3.	SUMATERA BARAT	-	-	-	-	-	-	
4.	R I A U	-	-	-	-	-	-	
5.	KEPULAUAN RIAU	-	-	-	-	-	-	
6.	J A M B I	-	-	-	-	-	-	
7.	SUMATERA SELATAN	-	-	-	-	-	-	
8.	KEP. BANGKA BELITUNG	-	-	-	-	-	-	
9.	BENGKULU	-	-	-	-	-	-	
10.	LAMPUNG	-	-	-	-	-	-	
SUMATERA		2	1.656	1	1.659	1.205	664	
11.	DKI. JAKARTA	-	-	-	-	-	-	
12.	JAWA BARAT	-	-	-	-	-	-	
13.	BANTEN	-	-	-	-	-	-	
14.	JAWA TENGAH	-	-	-	-	-	-	
15.	D.I. YOGYAKARTA	-	-	-	-	-	-	
16.	JAWA TIMUR	-	-	-	-	-	-	
JAWA		-	-	-	-	-	-	
17.	B A L I	-	-	-	-	-	-	
18.	NUSA TENGGARA BARAT	-	-	-	-	-	-	
19.	NUSA TENGGARA TIMUR	-	-	-	-	-	-	
NUSA TENGGARA		-	-	-	-	-	-	
20.	KALIMANTAN BARAT	-	-	-	-	-	-	
21.	KALIMANTAN TENGAH	-	-	-	-	-	-	
22.	KALIMANTAN SELATAN	-	-	-	-	-	-	
23.	KALIMANTAN TIMUR	-	-	-	-	-	-	
KALIMANTAN		-	-	-	-	-	-	
24.	SULAWESI UTARA	-	-	-	-	-	-	
25.	GORONTALO	-	-	-	-	-	-	
26.	SULAWESI TENGAH	-	-	-	-	-	-	
27.	SULAWESI SELATAN	-	-	-	-	-	-	
28.	SULAWESI BARAT	-	-	-	-	-	-	
29.	SULAWESI TENGGARA	-	-	-	-	-	-	
SULAWESI		-	-	-	-	-	-	
30.	M A L U K U	-	-	-	-	-	-	
31.	MALUKU UTARA	-	-	-	-	-	-	
32.	PAPUA	-	-	-	-	-	-	
33.	PAPUA BARAT	-	-	-	-	-	-	
MALUKU + PAPUA		-	-	-	-	-	-	
INDONESIA 2012*)		2	1.656	1	1.659	1.205	664	

DIREKTORAT JENDERAL PERKEBUNAN
Directorate General of Estate

Keterangan/Note :

1. *) Angka Sementara/Preliminary
2. Wujud Produksi/Production : Kopro/Copra

Tabel 42. LUAS AREAL DAN PRODUKSI KELAPA DALAM PERKEBUNAN BESAR SWASTA ASING SELURUH INDONESIA MENURUT PROPINSI DAN KEADAAN TANAMAN, 2013)**

*Table Tall Coconut Area and Production of Foreign Private Estates by Province and Tree Crop Classification, 2013**)*

No.	Provinsi/Province	Luas Areal/Area (Ha)				Produksi Production (Ton)	Rerata Produksi/ Yield (Kg/Ha)	Jumlah Penyerapan Tenaga Kerja (TK)
		TBM/ Immature	TM/ Mature	TTM/TR/ Damaged	Jumlah/ Total			
1.	ACEH	-	-	-	-	-	-	
2.	SUMATERA UTARA	2	1.658	1	1.661	1.214	664	
3.	SUMATERA BARAT	-	-	-	-	-	-	
4.	R I A U	-	-	-	-	-	-	
5.	KEPULAUAN RIAU	-	-	-	-	-	-	
6.	J A M B I	-	-	-	-	-	-	
7.	SUMATERA SELATAN	-	-	-	-	-	-	
8.	KEP. BANGKA BELITUNG	-	-	-	-	-	-	
9.	BENGKULU	-	-	-	-	-	-	
10.	LAMPUNG	-	-	-	-	-	-	
SUMATERA		2	1.658	1	1.661	1.214	664	
11.	DKI. JAKARTA	-	-	-	-	-	-	
12.	JAWA BARAT	-	-	-	-	-	-	
13.	BANTEN	-	-	-	-	-	-	
14.	JAWA TENGAH	-	-	-	-	-	-	
15.	D.I. YOGYAKARTA	-	-	-	-	-	-	
16.	JAWA TIMUR	-	-	-	-	-	-	
JAWA		-	-	-	-	-	-	
17.	B A L I	-	-	-	-	-	-	
18.	NUSA TENGGARA BARAT	-	-	-	-	-	-	
19.	NUSA TENGGARA TIMUR	-	-	-	-	-	-	
NUSA TENGGARA		-	-	-	-	-	-	
20.	KALIMANTAN BARAT	-	-	-	-	-	-	
21.	KALIMANTAN TENGAH	-	-	-	-	-	-	
22.	KALIMANTAN SELATAN	-	-	-	-	-	-	
23.	KALIMANTAN TIMUR	-	-	-	-	-	-	
KALIMANTAN		-	-	-	-	-	-	
24.	SULAWESI UTARA	-	-	-	-	-	-	
25.	GORONTALO	-	-	-	-	-	-	
26.	SULAWESI TENGAH	-	-	-	-	-	-	
27.	SULAWESI SELATAN	-	-	-	-	-	-	
28.	SULAWESI BARAT	-	-	-	-	-	-	
29.	SULAWESI TENGGARA	-	-	-	-	-	-	
SULAWESI		-	-	-	-	-	-	
30.	M A L U K U	-	-	-	-	-	-	
31.	MALUKU UTARA	-	-	-	-	-	-	
32.	PAPUA	-	-	-	-	-	-	
33.	PAPUA BARAT	-	-	-	-	-	-	
MALUKU + PAPUA		-	-	-	-	-	-	
INDONESIA 2013**)		2	1.658	1	1.661	1.214	664	

DIREKTORAT JENDERAL PERKEBUNAN
Directorate General of Estate

Keterangan/Note :

1. **) Angka Estimasi/Estimation
2. Wujud Produksi/Production : Kopra/Copra

Table 43. LUAS AREAL DAN PRODUKSI KELAPA HIBRIDA PERKEBUNAN SELURUH INDONESIA MENURUT PROVINSI DAN STATUS PENGUSAHAAN, 2011

Table Hybrida Coconut Area and Production by Province and Category of Producers, 2011

No.	Provinsi/Province	Perkebunan Rakyat <i>Smallholders</i>		Perkebunan Negara <i>Government</i>		Perkebunan Swasta <i>Private</i>		Jumlah/Total	
		Luas/ Area (Ha)	Produksi Production (Ton)	Luas/ Area (Ha)	Produksi Production (Ton)	Luas/ Area (Ha)	Produksi Production (Ton)	Luas/ Area (Ha)	Produksi Production (Ton)
1.	ACEH	929	841	-	-	-	-	929	841
2.	SUMATERA UTARA	-	-	-	-	-	-	-	-
3.	SUMATERA BARAT	-	-	-	-	-	-	-	-
4.	R I A U	38.076	44.766	-	-	12.253	24.156	50.329	68.922
5.	KEPULAUAN RIAU	100	56	-	-	-	-	100	56
6.	J A M B I	745	246	-	-	-	-	745	246
7.	SUMATERA SELATAN	-	-	-	-	-	-	-	-
8.	KEP. BANGKA BELITUNG	-	-	-	-	-	-	-	-
9.	BENGKULU	-	-	-	-	-	-	-	-
10.	LAMPUNG	2.618	1.061	-	-	94	69	2.712	1.130
	SUMATERA	42.468	46.970	-	-	12.347	24.225	54.815	71.195
11.	DKI. JAKARTA	-	-	-	-	-	-	-	-
12.	JAWA BARAT	7.479	3.391	-	-	2.368	433	9.847	3.824
13.	BANTEN	-	-	-	-	-	-	-	-
14.	JAWA TENGAH	896	477	-	-	-	-	896	477
15.	D.I. YOGYAKARTA	-	-	-	-	-	-	-	-
16.	JAWA TIMUR	-	-	-	-	-	-	-	-
	JAWA	8.375	3.868	-	-	2.368	433	10.743	4.301
17.	B A L I	302	193	-	-	-	-	302	193
18.	NUSA TENGGARA BARAT	-	-	-	-	-	-	-	-
19.	NUSA TENGGARA TIMUR	-	-	-	-	-	-	-	-
	NUSA TENGGARA	302	193	-	-	-	-	302	193
20.	KALIMANTAN BARAT	7.771	4.206	-	-	-	-	7.771	4.206
21.	KALIMANTAN TENGAH	-	-	-	-	-	-	-	-
22.	KALIMANTAN SELATAN	-	-	-	-	2.272	642	2.272	642
23.	KALIMANTAN TIMUR	-	-	-	-	-	-	-	-
	KALIMANTAN	7.771	4.206	-	-	2.272	642	10.043	4.848
24.	SULAWESI UTARA	4.680	4.862	-	-	-	-	4.680	4.862
25.	GORONTALO	2.544	1.198	-	-	-	-	2.544	1.198
26.	SULAWESI TENGAH	3.021	3.576	-	-	-	-	3.021	3.576
27.	SULAWESI SELATAN	16.374	9.574	-	-	625	10	16.999	9.584
28.	SULAWESI BARAT	5.631	6.223	-	-	-	-	5.631	6.223
29.	SULAWESI TENGGARA	3.041	3.502	-	-	-	-	3.041	3.502
	SULAWESI	35.291	28.935	-	-	625	10	35.916	28.945
30.	M A L U K U	-	-	-	-	-	-	-	-
31.	MALUKU UTARA	-	-	-	-	-	-	-	-
32.	PAPUA	94	21	-	-	-	-	94	21
33.	PAPUA BARAT	-	-	-	-	-	-	-	-
	MALUKU + PAPUA	94	21	-	-	-	-	94	21
	INDONESIA 2011	94.301	84.193	-	-	17.612	25.310	111.913	109.503

DIREKTORAT JENDERAL PERKEBUNAN
Directorate General of Estate

Keterangan/Note :

1. Angka Tetap/Fixed
2. Wujud Produksi/Production : Kopro/Copra

Tabel 44. LUAS AREAL DAN PRODUKSI KELAPA HIBRIDA PERKEBUNAN SELURUH INDONESIA MENURUT PROVINSI DAN STATUS PENGUSAHAAN, 2012*)

Table Hybrid Coconut Area and Production by Province and Category of Producers, 2012)*

No. Provinsi/Province	Perkebunan Rakyat <i>Smallholders</i>		Perkebunan Negara <i>Government</i>		Perkebunan Swasta <i>Private</i>		Jumlah/Total	
	Luas/ Area (Ha)	Produksi Production (Ton)	Luas/ Area (Ha)	Produksi Production (Ton)	Luas/ Area (Ha)	Produksi Production (Ton)	Luas/ Area (Ha)	Produksi Production (Ton)
1. ACEH	930	829	-	-	-	-	930	829
2. SUMATERA UTARA	-	-	-	-	-	-	-	-
3. SUMATERA BARAT	-	-	-	-	-	-	-	-
4. R I A U	38.076	44.754	-	-	12.253	24.367	50.329	69.121
5. KEPULAUAN RIAU	100	61	-	-	-	-	100	61
6. J A M B I	814	288	-	-	-	-	814	288
7. SUMATERA SELATAN	-	-	-	-	-	-	-	-
8. KEP. BANGKA BELITUNG	-	-	-	-	-	-	-	-
9. BENGKULU	-	-	-	-	-	-	-	-
10. LAMPUNG	2.664	1.118	-	-	94	70	2.758	1.188
SUMATERA	42.584	47.050	-	-	12.347	24.437	54.931	71.487
11. DKI. JAKARTA	-	-	-	-	-	-	-	-
12. JAWA BARAT	7.466	3.396	-	-	2.368	561	9.834	3.957
13. BANTEN	-	-	-	-	-	-	-	-
14. JAWA TENGAH	913	469	-	-	-	-	913	469
15. D.I. YOGYAKARTA	-	-	-	-	-	-	-	-
16. JAWA TIMUR	-	-	-	-	-	-	-	-
JAWA	8.379	3.865	-	-	2.368	561	10.747	4.426
17. B A L I	313	193	-	-	-	-	313	193
18. NUSA TENGGARA BARAT	-	-	-	-	-	-	-	-
19. NUSA TENGGARA TIMUR	-	-	-	-	-	-	-	-
NUSA TENGGARA	313	193	-	-	-	-	313	193
20. KALIMANTAN BARAT	7.771	4.215	-	-	-	-	7.771	4.215
21. KALIMANTAN TENGAH	-	-	-	-	-	-	-	-
22. KALIMANTAN SELATAN	-	-	-	-	2.530	699	2.530	699
23. KALIMANTAN TIMUR	-	-	-	-	-	-	-	-
KALIMANTAN	7.771	4.215	-	-	2.530	699	10.301	4.914
24. SULAWESI UTARA	4.680	4.604	-	-	-	-	4.680	4.604
25. GORONTALO	2.603	925	-	-	-	-	2.603	925
26. SULAWESI TENGAH	3.105	3.590	-	-	-	-	3.105	3.590
27. SULAWESI SELATAN	16.677	10.753	-	-	625	40	17.302	10.793
28. SULAWESI BARAT	5.605	6.115	-	-	-	-	5.605	6.115
29. SULAWESI TENGGARA	3.078	3.546	-	-	-	-	3.078	3.546
SULAWESI	35.748	29.533	-	-	625	40	36.373	29.573
30. M A L U K U	-	-	-	-	-	-	-	-
31. MALUKU UTARA	-	-	-	-	-	-	-	-
32. PAPUA	94	22	-	-	-	-	94	22
33. PAPUA BARAT	-	-	-	-	-	-	-	-
MALUKU + PAPUA	94	22	-	-	-	-	94	22
INDONESIA 2012*)	94.889	84.878	-	-	17.870	25.737	112.759	110.615

DIREKTORAT JENDERAL PERKEBUNAN
Directorate General of Estate

Keterangan/Note :

- *) Angka Sementara/Preliminary
- Wujud Produksi/Production : Kopro/Copra

Tabel 45. LUAS AREAL DAN PRODUKSI KELAPA HIBRIDA PERKEBUNAN SELURUH INDONESIA MENURUT PROVINSI DAN STATUS PENGUSAHAAN, 2013)**

*Table Hybrida Coconut Area and Production by Province and Category of Producers, 2013**)*

No. Provinsi/Province	Perkebunan Rakyat <i>Smallholders</i>		Perkebunan Negara <i>Government</i>		Perkebunan Swasta <i>Private</i>		Jumlah/Total	
	Luas/ Area (Ha)	Produksi Production (Ton)	Luas/ Area (Ha)	Produksi Production (Ton)	Luas/ Area (Ha)	Produksi Production (Ton)	Luas/ Area (Ha)	Produksi Production (Ton)
1. ACEH	930	829	-	-	-	-	930	829
2. SUMATERA UTARA	-	-	-	-	-	-	-	-
3. SUMATERA BARAT	-	-	-	-	-	-	-	-
4. R I A U	40.048	44.732	-	-	12.253	24.367	52.301	69.099
5. KEPULAUAN RIAU	100	61	-	-	-	-	100	61
6. J A M B I	765	237	-	-	-	-	765	237
7. SUMATERA SELATAN	-	-	-	-	-	-	-	-
8. KEP. BANGKA BELITUNG	-	-	-	-	-	-	-	-
9. BENGKULU	-	-	-	-	-	-	-	-
10. LAMPUNG	2.630	1.121	-	-	94	70	2.724	1.191
SUMATERA	44.473	46.980	-	-	12.347	24.437	56.820	71.417
11. DKI. JAKARTA	-	-	-	-	-	-	-	-
12. JAWA BARAT	7.822	2.551	-	-	2.368	565	10.190	3.116
13. BANTEN	-	-	-	-	-	-	-	-
14. JAWA TENGAH	892	471	-	-	-	-	892	471
15. D.I. YOGYAKARTA	-	-	-	-	-	-	-	-
16. JAWA TIMUR	-	-	-	-	-	-	-	-
JAWA	8.714	3.022	-	-	2.368	565	11.082	3.587
17. B A L I	313	194	-	-	-	-	313	194
18. NUSA TENGGARA BARAT	-	-	-	-	-	-	-	-
19. NUSA TENGGARA TIMUR	-	-	-	-	-	-	-	-
NUSA TENGGARA	313	194	-	-	-	-	313	194
20. KALIMANTAN BARAT	7.123	4.095	-	-	-	-	7.123	4.095
21. KALIMANTAN TENGAH	-	-	-	-	-	-	-	-
22. KALIMANTAN SELATAN	-	-	-	-	2.530	704	2.530	704
23. KALIMANTAN TIMUR	-	-	-	-	-	-	-	-
KALIMANTAN	7.123	4.095	-	-	2.530	704	9.653	4.799
24. SULAWESI UTARA	4.794	3.232	-	-	-	-	4.794	3.232
25. GORONTALO	2.607	617	-	-	-	-	2.607	617
26. SULAWESI TENGAH	3.105	7.006	-	-	-	-	3.105	7.006
27. SULAWESI SELATAN	16.271	10.347	-	-	625	40	16.896	10.387
28. SULAWESI BARAT	6.264	3.627	-	-	-	-	6.264	3.627
29. SULAWESI TENGGARA	3.234	2.481	-	-	-	-	3.234	2.481
SULAWESI	36.274	27.310	-	-	625	40	36.900	27.351
30. M A L U K U	-	-	-	-	-	-	-	-
31. MALUKU UTARA	-	-	-	-	-	-	-	-
32. PAPUA	94	22	-	-	-	-	94	22
33. PAPUA BARAT	-	-	-	-	-	-	-	-
MALUKU + PAPUA	94	22	-	-	-	-	94	22
INDONESIA 2012**)	96.992	81.625	-	-	17.870	25.746	114.862	107.371

DIREKTORAT JENDERAL PERKEBUNAN
Directorate General of Estate

Keterangan/Note :

1. **) Angka Estimasi/Estimation
2. Wujud Produksi/Production : Kopro/Copra

Tabel 46. LUAS TANAMAN MENGHASILKAN (TM) DAN PRODUKSI KELAPA HIBRIDA PERKEBUNAN SELURUH INDONESIA MENURUT PROVINSI DAN STATUS PENGUSAHAAN, 2011

Table Hybrid Coconut Mature Area and Production by Province and Category of Producers, 2011

No.	Provinsi/Province	Perkebunan Rakyat <i>Smallholders</i>		Perkebunan Negara <i>Government</i>		Perkebunan Swasta <i>Private</i>		Jumlah/Total	
		TM/ Mature (Ha)	Produksi Production (Ton)	TM/ Mature (Ha)	Produksi Production (Ton)	TM/ Mature (Ha)	Produksi Production (Ton)	TM/ Mature (Ha)	Produksi Production (Ton)
1.	ACEH	783	841	-	-	-	-	783	841
2.	SUMATERA UTARA	-	-	-	-	-	-	-	-
3.	SUMATERA BARAT	-	-	-	-	-	-	-	-
4.	R I A U	29.067	44.766	-	-	12.253	24.156	41.320	68.922
5.	KEPULAUAN RIAU	60	56	-	-	-	-	60	56
6.	J A M B I	464	246	-	-	-	-	464	246
7.	SUMATERA SELATAN	-	-	-	-	-	-	-	-
8.	KEP. BANGKA BELITUNG	-	-	-	-	-	-	-	-
9.	BENGKULU	-	-	-	-	-	-	-	-
10.	LAMPUNG	1.948	1.061	-	-	80	69	2.028	1.130
	SUMATERA	32.322	46.970	-	-	12.333	24.225	44.655	71.195
11.	DKI. JAKARTA	-	-	-	-	-	-	-	-
12.	JAWA BARAT	4.234	3.391	-	-	572	433	4.806	3.824
13.	BANTEN	-	-	-	-	-	-	-	-
14.	JAWA TENGAH	672	477	-	-	-	-	672	477
15.	D.I. YOGYAKARTA	-	-	-	-	-	-	-	-
16.	JAWA TIMUR	-	-	-	-	-	-	-	-
	JAWA	4.906	3.868	-	-	572	433	5.478	4.301
17.	B A L I	294	193	-	-	-	-	294	193
18.	NUSA TENGGARA BARAT	-	-	-	-	-	-	-	-
19.	NUSA TENGGARA TIMUR	-	-	-	-	-	-	-	-
	NUSA TENGGARA	294	193	-	-	-	-	294	193
20.	KALIMANTAN BARAT	4.971	4.206	-	-	-	-	4.971	4.206
21.	KALIMANTAN TENGAH	-	-	-	-	-	-	-	-
22.	KALIMANTAN SELATAN	-	-	-	-	851	642	851	642
23.	KALIMANTAN TIMUR	-	-	-	-	-	-	-	-
	KALIMANTAN	4.971	4.206	-	-	851	642	5.822	4.848
24.	SULAWESI UTARA	3.776	4.862	-	-	-	-	3.776	4.862
25.	GORONTALO	852	1.198	-	-	-	-	852	1.198
26.	SULAWESI TENGAH	2.407	3.576	-	-	-	-	2.407	3.576
27.	SULAWESI SELATAN	11.713	9.574	-	-	125	10	11.838	9.584
28.	SULAWESI BARAT	3.561	6.223	-	-	-	-	3.561	6.223
29.	SULAWESI TENGGARA	2.729	3.502	-	-	-	-	2.729	3.502
	SULAWESI	25.038	28.935	-	-	125	10	25.163	28.945
30.	M A L U K U	-	-	-	-	-	-	-	-
31.	MALUKU UTARA	-	-	-	-	-	-	-	-
32.	PAPUA	85	21	-	-	-	-	85	21
33.	PAPUA BARAT	-	-	-	-	-	-	-	-
	MALUKU + PAPUA	85	21	-	-	-	-	85	21
	INDONESIA 2011	67.616	84.193	-	-	13.881	25.310	81.497	109.503

DIREKTORAT JENDERAL PERKEBUNAN
Directorate General of Estate

Keterangan/Note :

1. Angka Tetap/Fixed
2. Wujud Produksi/Production : Kopro/Copra

Tabel 47. LUAS TANAMAN MENGHASILKAN (TM) DAN PRODUKSI KELAPA HIBRIDA PERKEBUNAN SELURUH INDONESIA MENURUT PROVINSI DAN STATUS PENGUSAHAAN, 2012*)

Table Hybrid Coconut Mature Area and Production by Province and Category of Producers, 2012)*

No.	Provinsi/Province	Perkebunan Rakyat <i>Smallholders</i>		Perkebunan Negara <i>Government</i>		Perkebunan Swasta <i>Private</i>		Jumlah/Total	
		TM/ Mature (Ha)	Produksi Production (Ton)	TM/ Mature (Ha)	Produksi Production (Ton)	TM/ Mature (Ha)	Produksi Production (Ton)	TM/ Mature (Ha)	Produksi Production (Ton)
1.	ACEH	777	829	-	-	-	-	777	829
2.	SUMATERA UTARA	-	-	-	-	-	-	-	-
3.	SUMATERA BARAT	-	-	-	-	-	-	-	-
4.	R I A U	29.067	44.754	-	-	12.253	24.367	41.320	69.121
5.	KEPULAUAN RIAU	60	61	-	-	-	-	60	61
6.	J A M B I	544	288	-	-	-	-	544	288
7.	SUMATERA SELATAN	-	-	-	-	-	-	-	-
8.	KEP. BANGKA BELITUNG	-	-	-	-	-	-	-	-
9.	BENGKULU	-	-	-	-	-	-	-	-
10.	LAMPUNG	2.052	1.118	-	-	80	70	2.132	1.188
SUMATERA		32.500	47.050	-	-	12.333	24.437	44.833	71.487
11.	DKI. JAKARTA	-	-	-	-	-	-	-	-
12.	JAWA BARAT	4.240	3.396	-	-	572	561	4.812	3.957
13.	BANTEN	-	-	-	-	-	-	-	-
14.	JAWA TENGAH	690	469	-	-	-	-	690	469
15.	D.I. YOGYAKARTA	-	-	-	-	-	-	-	-
16.	JAWA TIMUR	-	-	-	-	-	-	-	-
JAWA		4.930	3.865	-	-	572	561	5.502	4.426
17.	B A L I	312	193	-	-	-	-	312	193
18.	NUSA TENGGARA BARAT	-	-	-	-	-	-	-	-
19.	NUSA TENGGARA TIMUR	-	-	-	-	-	-	-	-
NUSA TENGGARA		312	193	-	-	-	-	312	193
20.	KALIMANTAN BARAT	4.971	4.215	-	-	-	-	4.971	4.215
21.	KALIMANTAN TENGAH	-	-	-	-	-	-	-	-
22.	KALIMANTAN SELATAN	-	-	-	-	1.034	699	1.034	699
23.	KALIMANTAN TIMUR	-	-	-	-	-	-	-	-
KALIMANTAN		4.971	4.215	-	-	1.034	699	6.005	4.914
24.	SULAWESI UTARA	3.776	4.604	-	-	-	-	3.776	4.604
25.	GORONTALO	658	925	-	-	-	-	658	925
26.	SULAWESI TENGAH	2.397	3.590	-	-	-	-	2.397	3.590
27.	SULAWESI SELATAN	12.272	10.753	-	-	125	40	12.397	10.793
28.	SULAWESI BARAT	3.533	6.115	-	-	-	-	3.533	6.115
29.	SULAWESI TENGGARA	2.763	3.546	-	-	-	-	2.763	3.546
SULAWESI		25.399	29.533	-	-	125	40	25.524	29.573
30.	M A L U K U	-	-	-	-	-	-	-	-
31.	MALUKU UTARA	-	-	-	-	-	-	-	-
32.	PAPUA	85	22	-	-	-	-	85	22
33.	PAPUA BARAT	-	-	-	-	-	-	-	-
MALUKU + PAPUA		85	22	-	-	-	-	85	22
INDONESIA 2012*)		68.197	84.878	-	-	14.064	25.737	82.261	110.615

DIREKTORAT JENDERAL PERKEBUNAN
Directorate General of Estate

Keterangan/Note :

- *) Angka Sementara/Preliminary
- Wujud Produksi/Production : Kopro/Copra

Tabel 48. LUAS TANAMAN MENGHASILKAN (TM) DAN PRODUKSI KELAPA HIBRIDA PERKEBUNAN SELURUH INDONESIA MENURUT PROVINSI DAN STATUS PENGUSAHAAN, 2013)**

*Table Hybrid Coconut Mature Area and Production by Province and Category of Producers, 2013**)*

No.	Provinsi/Province	Perkebunan Rakyat <i>Smallholders</i>		Perkebunan Negara <i>Government</i>		Perkebunan Swasta <i>Private</i>		Jumlah/Total	
		TM/ Mature (Ha)	Produksi Production (Ton)	TM/ Mature (Ha)	Produksi Production (Ton)	TM/ Mature (Ha)	Produksi Production (Ton)	TM/ Mature (Ha)	Produksi Production (Ton)
1.	ACEH	777	829	-	-	-	-	777	829
2.	SUMATERA UTARA	-	-	-	-	-	-	-	-
3.	SUMATERA BARAT	-	-	-	-	-	-	-	-
4.	R I A U	29.067	44.732	-	-	12.253	24.367	41.320	69.099
5.	KEPULAUAN RIAU	60	61	-	-	-	-	60	61
6.	J A M B I	455	237	-	-	-	-	455	237
7.	SUMATERA SELATAN	-	-	-	-	-	-	-	-
8.	KEP. BANGKA BELITUNG	-	-	-	-	-	-	-	-
9.	BENGKULU	-	-	-	-	-	-	-	-
10.	LAMPUNG	1.997	1.121	-	-	80	70	2.077	1.191
SUMATERA		32.356	46.980	-	-	12.333	24.437	44.689	71.417
11.	DKI. JAKARTA	-	-	-	-	-	-	-	-
12.	JAWA BARAT	4.270	2.551	-	-	572	565	4.842	3.116
13.	BANTEN	-	-	-	-	-	-	-	-
14.	JAWA TENGAH	680	471	-	-	-	-	680	471
15.	D.I. YOGYAKARTA	-	-	-	-	-	-	-	-
16.	JAWA TIMUR	-	-	-	-	-	-	-	-
JAWA		4.950	3.022	-	-	572	565	5.522	3.587
17.	B A L I	312	194	-	-	-	-	312	194
18.	NUSA TENGGARA BARAT	-	-	-	-	-	-	-	-
19.	NUSA TENGGARA TIMUR	-	-	-	-	-	-	-	-
NUSA TENGGARA		312	194	-	-	-	-	312	194
20.	KALIMANTAN BARAT	4.885	4.095	-	-	-	-	4.885	4.095
21.	KALIMANTAN TENGAH	-	-	-	-	-	-	-	-
22.	KALIMANTAN SELATAN	-	-	-	-	1.034	704	1.034	704
23.	KALIMANTAN TIMUR	-	-	-	-	-	-	-	-
KALIMANTAN		4.885	4.095	-	-	1.034	704	5.919	4.799
24.	SULAWESI UTARA	3.710	3.232	-	-	-	-	3.710	3.232
25.	GORONTALO	558	617	-	-	-	-	558	617
26.	SULAWESI TENGAH	2.397	7.006	-	-	-	-	2.397	7.006
27.	SULAWESI SELATAN	11.895	10.347	-	-	125	40	12.020	10.387
28.	SULAWESI BARAT	3.778	3.627	-	-	-	-	3.778	3.627
29.	SULAWESI TENGGARA	2.967	2.481	-	-	-	-	2.967	2.481
SULAWESI		25.305	27.310	-	-	125	40	25.430	27.351
30.	M A L U K U	-	-	-	-	-	-	-	-
31.	MALUKU UTARA	-	-	-	-	-	-	-	-
32.	PAPUA	85	22	-	-	-	-	85	22
33.	PAPUA BARAT	-	-	-	-	-	-	-	-
MALUKU + PAPUA		85	22	-	-	-	-	85	22
INDONESIA 2013**)		67.893	81.625	-	-	14.064	25.746	82.261	107.371

DIREKTORAT JENDERAL PERKEBUNAN
Directorate General of Estate

Keterangan/Note :

1. **) Angka Estimasi/Estimation
2. Wujud Produksi/Production : Kopra/Copra

Tabel 49. LUAS AREAL DAN PRODUKSI KELAPA HIBRIDA PERKEBUNAN RAKYAT SELURUH INDONESIA MENURUT KABUPATEN DAN KEADAAN TANAMAN TAHUN 2011

Table Hybrida Coconut Area and Production of Smallholders by District and Tree Crop Classification, 2011

No.	PROVINSI/KABUPATEN <i>Province/District</i>	Luas Areal/Area (Ha)				Produksi Production (Ton)	Rerata Produksi/ Yield (Kg/Ha)	Jumlah Petani/ Farmers (KK)
		TBM/ <i>Immature</i>	TM/ <i>Mature</i>	TTM/TR/ <i>Damaged</i>	Jumlah/Total			
1.	ACEH							
	Kab. Aceh Besar	-	-	-	-	-	-	
	Kab. Pidie	-	76	21	97	42	336	
	Kab. Pidie Jaya	-	63	1	64	116	203	
	Kab. Bireuen	-	-	-	-	-	-	
	Kab. Aceh Tengah	-	-	-	-	-	-	
	Kab. Aceh Utara	-	379	40	419	299	937	
	Kab. Lhokseumawe	-	-	-	-	-	-	
	Kab. Aceh Timur	-	-	-	-	-	-	
	Kab. Langsa	-	-	-	-	-	-	
	Kab. Aceh Tamiang	-	-	-	-	-	-	
	Kab. Aceh Tenggara	-	102	-	102	265	966	
	Kab. Gayo Lues	-	-	-	-	-	-	
	Kab. Aceh Jaya	-	-	-	-	-	-	
	Kab. Aceh Barat	-	163	84	247	119	235	
	Kab. Nagan Raya	-	-	-	-	-	-	
	Kab. Simeulue	-	-	-	-	-	-	
	Kab. Aceh Barat Daya	-	-	-	-	-	-	
	Kab. Aceh Selatan	-	-	-	-	-	-	
	Kab. Aceh Singkil	-	-	-	-	-	-	
	Kota Subulussalam	-	-	-	-	-	-	
	Kota Sabang	-	-	-	-	-	-	
	PROVINSI/PROVINCE	-	783	146	929	841	2.677	
2.	RIAU							
	Kab. Indragiri Hulu	-	39	55	94	49	1.483	
	Kab. Kuantan Singingi	19	13	71	103	11	1.193	
	Kab. Indragiri Hilir	1.167	29.015	7.697	37.879	44.706	15.355	
	PROVINSI/PROVINCE	1.186	29.067	7.823	38.076	44.766	18.031	
3.	KEPULAUAN RIAU							
	Kab. Natuna	-	60	40	100	56	50	
	Kab. Karimun	-	-	-	-	-	-	
	Kab. Batam	-	-	-	-	-	-	
	PROVINSI/PROVINCE	-	60	40	100	56	50	
4.	JAMBI							
	Kab. Batanghari	-	144	91	235	103	694	
	Kab. Muaro Jambi	-	78	58	136	32	209	
	Kab. Bungo	-	-	-	-	-	-	
	Kab. Tebo	-	-	-	-	-	-	
	Kab. Merangin	28	230	104	362	102	2.046	
	Kab. Sarolangun	-	-	-	-	-	-	
	Kab. Tanjung Jabung Timur	-	12	-	12	9	5	
	PROVINSI/PROVINCE	28	464	253	745	246	2.954	

No.	PROVINSI/KABUPATEN Province/District	Luas Areal/Area (Ha)				Produksi Production (Ton)	Rerata Produksi/ Yield (Kg/Ha)	Jumlah Petani/ Farmers (KK)
		TBM/ Immature	TM/ Mature	TTM/TR/ Damaged	Jumlah/Total			
5.	LAMPUNG							
	Kab. Lampung Selatan	-	967	412	1.379	650	672	1.970
	Kab. Pesawar	-	475	119	594	257	541	849
	Kab. Lampung Tengah	-	-	-	-	-	-	-
	Kab. Lampung Timur	-	-	-	-	-	-	-
	Kab. Lampung Utara	-	-	-	-	-	-	-
	Kab. Way Kanan	-	305	95	400	62	203	571
	Kab. Lampung Barat	-	10	4	14	9	900	20
	Kab. Tulang Bawang	-	86	-	86	32	372	123
	Kab. Tanggamus	-	90	40	130	43	478	186
	Kota Bandar Lampung	-	-	-	-	-	-	-
	Kab. Pringsewu	-	15	-	15	8	533	21
	PROVINSI/PROVINCE	-	1.948	670	2.618	1.061	545	3.740
6.	JAWA BARAT							
	Kab. Bogor	-	7	53	60	16	2.286	1.430
	Kab. Sukabumi	-	2.779	443	3.222	2.351	846	3.270
	Kab. Cianjur	-	908	2.125	3.033	546	601	8.036
	Kab. Tasikmalaya	-	329	3	332	310	942	1.964
	Kab. Ciamis	-	-	550	550	-	-	1.834
	Kab. Majalengka	-	92	13	105	74	804	5.923
	Kab. Sumedang	-	119	58	177	94	790	14.539
	Kab. Bekasi	-	-	-	-	-	-	-
	PROVINSI/PROVINCE	-	4.234	3.245	7.479	3.391	801	36.996
7.	BANTEN							
	Kab. Pandeglang	-	-	-	-	-	-	-
	Kab. Lebak	-	-	-	-	-	-	-
	Kab. Tangerang	-	-	-	-	-	-	-
	PROVINSI/PROVINCE	-	-	-	-	-	-	-
8.	JAWA TENGAH							
	Kab. Semarang	-	92	13	105	100	1.086	537
	Kab. Demak	133	34	4	171	25	738	590
	Kab. Kendal	-	0	0	0	0	722	2
	Kab. Grobogan	-	3	0	3	1	419	45
	Kab. Pekalongan	51	30	-	81	35	1.147	2.664
	Kab. Batang	-	435	17	452	233	536	1.365
	Kab. Tegal	-	4	-	4	4	1.151	24
	Kab. Brebes	-	-	-	-	-	-	-
	Kab. Cilacap	-	2	0	2	2	1.168	57
	Kab. Banjarnegara	-	25	3	28	30	1.196	677
	Kab. Purworejo	-	-	-	-	-	-	-
	Kab. Klaten	-	46	3	49	46	997	247
	PROVINSI/PROVINCE	184	672	40	896	477	710	6.208

No.	PROVINSI/KABUPATEN <i>Province/District</i>	Luas Areal/Area (Ha)				Produksi <i>Production</i> (Ton)	Rerata Produksi/ Yield (Kg/Ha)	Jumlah Petani/ Farmers (KK)
		TBM/ <i>Immature</i>	TM/ <i>Mature</i>	TTM/TR/ <i>Damaged</i>	Jumlah/Total			
9.	BALI							
	Kab. Jembrana	-	140	-	140	90	645	689
	Kab. Tabanan	-	34	1	35	24	691	172
	Kab. Badung	-	-	-	-	-	-	-
	Kab. Gianjar	-	42	-	42	23	540	207
	Kab. Bangli	-	9	-	9	5	544	44
	Kab. Klungkung	-	3	-	3	1	433	15
	Kab. Karangasem	-	25	7	32	22	868	157
	Kab. Buleleng	-	41	-	41	29	698	202
	Kota Denpasar	-	-	-	-	-	-	-
	PROVINSI/PROVINCE	-	294	8	302	193	657	1.486
10.	KALIMANTAN BARAT							
	Kab. Landak	-	-	-	-	-	-	-
	Kab. Sambas	-	69	54	123	44	638	459
	Kab. Bengkayang	-	96	61	157	57	594	708
	Kab. Singkawang	-	17	23	40	14	824	46
	Kab. Sanggau	-	149	59	208	94	631	1.447
	Kab. Sekadau	-	-	-	-	-	-	-
	Kab. Sintang	-	639	216	855	235	368	1.710
	Kab. Melawi	-	-	-	-	-	-	-
	Kab. Ketapang	-	71	36	107	34	479	806
	Kab. Kayong Utara	-	141	85	226	144	1.021	471
	Kab. Kubu Raya	-	3.385	2.082	5.467	3.215	950	5.868
	Kab. Pontianak	-	404	184	588	369	913	506
	PROVINSI/PROVINCE	-	4.971	2.800	7.771	4.206	846	12.021
11.	KALIMANTAN TIMUR							
	Kota Samarinda	-	-	-	-	-	-	-
	Kota Balikpapan	-	-	-	-	-	-	-
	Kab. Kutai Kartanegara	-	-	-	-	-	-	-
	Kab. Kutai Timur	-	-	-	-	-	-	-
	PROVINSI/PROVINCE	-	-	-	-	-	-	-
12.	SULAWESI UTARA							
	Kab. Minahasa	-	632	-	632	822	1.301	506
	Kab. Minahasa Utara	-	1.697	643	2.340	2.053	1.210	1.787
	Kab. Minahasa Tenggara	-	577	152	730	887	1.536	495
	Kab. Bol-Mongondow	-	198	76	274	184	930	295
	Kab. Bolmong Utara	-	-	-	-	-	-	-
	Kab. Bolmong Timur	-	19	5	24	18	-	28
	Kab. Kep. Sangihe	-	316	27	343	404	1.280	352
	Kota Bitung	-	338	-	338	494	1.462	146
	PROVINSI/PROVINCE	-	3.776	904	4.680	4.862	1.287	3.609

No.	PROVINSI/KABUPATEN Province/District	Luas Areal/Area (Ha)				Produksi Production (Ton)	Rerata Produksi/ Yield (Kg/Ha)	Jumlah Petani/ Farmers (KK)
		TBM/ Immature	TM/ Mature	TTM/TR/ Damaged	Jumlah/Total			
13.	GORONTALO							
	Kab. Bone Bolango	-	121	379	500	421	3.479	597
	Kab. Gorontalo	-	598	533	1.131	560	936	1.081
	Kab. Gorontalo Utara	-	114	477	591	201	1.763	334
	Kab. Boalemo	-	19	303	322	16	842	147
	Kab. Pohuwato	-	-	-	-	-	-	50
	PROVINSI/PROVINCE	-	852	1.692	2.544	1.198	1.406	2.209
14.	SULAWESI TENGAH							
	Kab. Parigi Moutong	-	2.124	608	2.732	3.382	1.592	2.726
	Kab. Banggai	-	283	6	289	194	686	322
	PROVINSI/PROVINCE	-	2.407	614	3.021	3.576	1.486	3.048
15.	SULAWESI SELATAN							
	Kab. Luwu	-	151	23	174	166	1.099	1.627
	Kab. Luwu Utara	-	768	70	838	871	1.134	2.904
	Kab. Luwu Timur	-	719	51	770	423	588	2.170
	Kab. Palopo	-	-	-	-	-	-	-
	Kab. Bone	-	2.364	520	2.884	3.270	1.383	4.628
	Kab. Soppeng	-	244	104	348	120	492	869
	Kab. Wajo	-	936	796	1.732	654	699	3.491
	Kab. Sinjai	-	138	28	166	112	812	712
	Kab. Bulukumba	-	3.600	1.693	5.293	830	231	6.150
	Kab. Selayar	-	268	35	303	164	612	963
	Kab. Bantaeng	-	110	21	131	69	627	253
	Kab. Jeneponto	-	136	92	228	17	125	512
	Kab. Takalar	-	370	19	389	296	800	3.665
	Kab. Gowa	-	207	1	208	225	1.087	1.142
	Kab. Maros	-	56	13	69	22	393	738
	Kab. Pangkajene Kepulauan	-	28	47	75	3	107	324
	Kab. Barru	-	-	-	-	-	-	-
	Kab. Pinrang	-	1.298	1.003	2.301	1.908	1.470	2.960
	Kab. Sidenreng Rappang	-	320	145	465	424	1.325	752
	Kota Ujung Pandang	-	-	-	-	-	-	-
	PROVINSI/PROVINCE	-	11.713	4.661	16.374	9.574	817	33.860
16.	SULAWESI BARAT							
	Kab. Polewali Mandar	-	2.201	986	3.187	4.135	1.879	1.530
	Kab. Mamasa	-	-	-	-	-	-	-
	Kab. Majene	-	697	313	1.010	890	1.277	485
	Kab. Mamuju	-	663	771	1.434	1.198	1.807	688
	Kab. Mamuju Utara	-	-	-	-	-	-	-
	PROVINSI/PROVINCE	-	3.561	2.070	5.631	6.223	1.748	2.703

No.	PROVINSI/KABUPATEN <i>Province/District</i>	Luas Areal/Area (Ha)				Produksi <i>Production</i> (Ton)	Rerata Produksi/ Yield (Kg/Ha)	Jumlah Petani/ Farmers (KK)
		TBM/ <i>Immature</i>	TM/ <i>Mature</i>	TTM/TR/ <i>Damaged</i>	Jumlah/Total			
17.	SULAWESI TANGGARA							
	Kab. Buton	11	179	19	209	71	397	2.179
	Kab. Konawe	13	220	38	271	373	1.695	1.203
	Kab. Konawe Selatan	71	1.971	49	2.091	2.911	1.477	4.913
	Kab. Wakatobi	3	13	5	21	6	462	222
	Kab. M u n a	-	-	-	-	-	-	-
	Kab. Kolaka	-	-	-	-	-	-	-
	Kota Bau-Bau	10	12	-	22	13	1.083	80
	Kota Kendari	7	44	6	57	12	273	750
	Kab. Bombana	76	290	4	370	116	400	895
	PROVINSI/PROVINCE	191	2.729	121	3.041	3.502	1.283	10.242
	P A P U A							
18.	Kab. Jayapura	-	6	4	10	4	667	26
	Kab. Keerom	-	-	-	-	-	-	-
	Kab. Nabire	-	74	-	74	12	165	143
	Kab. Biak Numfor	-	5	5	10	5	1.043	64
	PROVINSI/PROVINCE	-	85	9	94	21	251	233
	I N D O N E S I A	1.589	67.616	25.096	94.301	84.193	1.245	140.067

DIREKTORAT JENDERAL PERKEBUNAN
Directorate General of Estate

Keterangan/Note :

1. Angka Tetap/Fixed
2. Wujud Produksi/Production : Kopra/Copra

Tabel 50. LUAS AREAL DAN PRODUKSI KELAPA HIBRIDA PERKEBUNAN RAKYAT SELURUH INDONESIA MENURUT PROPINSI DAN KEADAAN TANAMAN, 2011

Table Hybrida Coconut Area and Production of Smallholders by Province and Tree Crop Classification, 2011

No.	Provinsi/Province	Luas Areal/Area (Ha)				Produksi Production (Ton)	Rerata Produksi/ Yield (Kg/Ha)	Jumlah Petani/ Farmers (KK)
		TBM/ Immature	TM/ Mature	TTM/TR/ Damaged	Jumlah/ Total			
1.	ACEH	-	783	146	929	841	1.074	2.677
2.	SUMATERA UTARA	-	-	-	-	-	-	-
3.	SUMATERA BARAT	-	-	-	-	-	-	-
4.	R I A U	1.186	29.067	7.823	38.076	44.766	1.540	18.031
5.	KEPULAUAN RIAU	-	60	40	100	56	933	50
6.	J A M B I	28	464	253	745	246	530	2.954
7.	SUMATERA SELATAN	-	-	-	-	-	-	-
8.	KEP. BANGKA BELITUNG	-	-	-	-	-	-	-
9.	BENGKULU	-	-	-	-	-	-	-
10.	LAMPUNG	-	1.948	670	2.618	1.061	545	3.740
11.	DKI. JAKARTA	-	-	-	-	-	-	-
12.	JAWA BARAT	-	4.234	3.245	7.479	3.391	801	36.996
13.	BANTEN	-	-	-	-	-	-	-
14.	JAWA TENGAH	184	672	40	896	477	710	6.208
15.	D.I. YOGYAKARTA	-	-	-	-	-	-	-
16.	JAWA TIMUR	-	-	-	-	-	-	-
17.	B A L I	-	294	8	302	193	657	1.486
18.	NUSA TENGGARA BARAT	-	-	-	-	-	-	-
19.	NUSA TENGGARA TIMUR	-	-	-	-	-	-	-
20.	KALIMANTAN BARAT	-	4.971	2.800	7.771	4.206	846	12.021
21.	KALIMANTAN TENGAH	-	-	-	-	-	-	-
22.	KALIMANTAN SELATAN	-	-	-	-	-	-	-
23.	KALIMANTAN TIMUR	-	-	-	-	-	-	-
24.	SULAWESI UTARA	-	3.776	904	4.680	4.862	1.287	3.609
25.	GORONTALO	-	852	1.692	2.544	1.198	1.406	2.209
26.	SULAWESI TENGAH	-	2.407	614	3.021	3.576	1.486	3.048
27.	SULAWESI SELATAN	-	11.713	4.661	16.374	9.574	817	33.860
28.	SULAWESI BARAT	-	3.561	2.070	5.631	6.223	1.748	2.703
29.	SULAWESI TENGGARA	191	2.729	121	3.041	3.502	1.283	10.242
30.	M A L U K U	-	-	-	-	-	-	-
31.	MALUKU UTARA	-	-	-	-	-	-	-
32.	PAPUA	-	85	9	94	21	251	233
33.	PAPUA BARAT	-	-	-	-	-	-	-
INDONESIA 2011		1.589	67.616	25.096	94.301	84.193	1.245	140.067

DIREKTORAT JENDERAL PERKEBUNAN
Directorate General of Estate

Keterangan/Note :

1. Angka Tetap/Fixed
2. Wujud Produksi/Production : Kopra/Copra

Tabel 51. LUAS AREAL DAN PRODUKSI KELAPA HIBRIDA PERKEBUNAN RAKYAT SELURUH INDONESIA MENURUT PROPINSI DAN KEADAAN TANAMAN, 2012*)

Table Hybrida Coconut Area and Production of Smallholders by Province and Tree Crop Classification, 2012)*

No.	Provinsi/Province	Luas Areal/Area (Ha)				Produksi Production (Ton)	Rerata Produksi/ Yield (Kg/Ha)	Jumlah Petani/ Farmers (KK)
		TBM/ Immature	TM/ Mature	TTM/TR/ Damaged	Jumlah/ Total			
1.	ACEH	-	777	153	930	829	1.067	2.677
2.	SUMATERA UTARA	-	-	-	-	-	-	-
3.	SUMATERA BARAT	-	-	-	-	-	-	-
4.	R I A U	1.186	29.067	7.823	38.076	44.754	1.540	18.031
5.	KEPULAUAN RIAU	-	60	40	100	61	1.017	50
6.	J A M B I	25	544	245	814	288	529	3.018
7.	SUMATERA SELATAN	-	-	-	-	-	-	-
8.	KEP. BANGKA BELITUNG	-	-	-	-	-	-	-
9.	BENGKULU	-	-	-	-	-	-	-
10.	LAMPUNG	-	2.052	612	2.664	1.118	545	3.807
11.	DKI. JAKARTA	-	-	-	-	-	-	-
12.	JAWA BARAT	-	4.240	3.226	7.466	3.396	801	36.996
13.	BANTEN	-	-	-	-	-	-	-
14.	JAWA TENGAH	177	690	46	913	469	680	6.397
15.	D.I. YOGYAKARTA	-	-	-	-	-	-	-
16.	JAWA TIMUR	-	-	-	-	-	-	-
17.	B A L I	-	312	1	313	193	619	1.540
18.	NUSA TENGGARA BARAT	-	-	-	-	-	-	-
19.	NUSA TENGGARA TIMUR	-	-	-	-	-	-	-
20.	KALIMANTAN BARAT	-	4.971	2.800	7.771	4.215	848	12.021
21.	KALIMANTAN TENGAH	-	-	-	-	-	-	-
22.	KALIMANTAN SELATAN	-	-	-	-	-	-	-
23.	KALIMANTAN TIMUR	-	-	-	-	-	-	-
24.	SULAWESI UTARA	-	3.776	904	4.680	4.604	1.219	3.609
25.	GORONTALO	-	658	1.945	2.603	925	1.406	2.159
26.	SULAWESI TENGAH	-	2.397	708	3.105	3.590	1.498	3.050
27.	SULAWESI SELATAN	-	12.272	4.405	16.677	10.753	876	34.487
28.	SULAWESI BARAT	-	3.533	2.072	5.605	6.115	1.731	4.392
29.	SULAWESI TENGGARA	191	2.763	124	3.078	3.546	1.283	10.309
30.	M A L U K U	-	-	-	-	-	-	-
31.	MALUKU UTARA	-	-	-	-	-	-	-
32.	PAPUA	-	85	9	94	22	259	233
33.	PAPUA BARAT	-	-	-	-	-	-	-
INDONESIA 2012*)		1.579	68.197	25.113	94.889	84.878	1.245	142.776

DIREKTORAT JENDERAL PERKEBUNAN
Directorate General of Estate

Keterangan/Note :

1. *) Angka Sementara/Preliminary
2. Wujud Produksi/Production : Kopra/Copra

Tabel 52. LUAS AREAL DAN PRODUKSI KELAPA HIBRIDA PERKEBUNAN RAKYAT SELURUH INDONESIA MENURUT PROPINSI DAN KEADAAN TANAMAN, 2013)**

*Table Hybrida Coconut Area and Production of Smallholders by Province and Tree Crop Classification, 2013**)*

No.	Provinsi/Province	Luas Areal/Area (Ha)				Produksi Production (Ton)	Rerata Produksi/ Yield (Kg/Ha)	Jumlah Petani/ Farmers (KK)
		TBM/ Immature	TM/ Mature	TTM/TR/ Damaged	Jumlah/ Total			
1.	ACEH	-	777	153	930	829	1.067	2.677
2.	SUMATERA UTARA	-	-	-	-	-	-	-
3.	SUMATERA BARAT	-	-	-	-	-	-	-
4.	R I A U	1.186	29.067	7.823	40.048	44.732	1.539	18.031
5.	KEPULAUAN RIAU	-	60	40	100	61	1.023	50
6.	J A M B I	17	455	521	765	237	521	2.896
7.	SUMATERA SELATAN	-	-	-	-	-	-	-
8.	KEP. BANGKA BELITUNG	-	-	-	-	-	-	-
9.	BENGKULU	-	-	-	-	-	-	-
10.	LAMPUNG	-	1.997	633	2.630	1.121	561	3.749
11.	DKI. JAKARTA	-	-	-	-	-	-	-
12.	JAWA BARAT	-	4.270	3.552	7.822	2.551	597	37.366
13.	BANTEN	-	-	-	-	-	-	-
14.	JAWA TENGAH	170	680	42	892	471	693	6.397
15.	D.I. YOGYAKARTA	-	-	-	-	-	-	-
16.	JAWA TIMUR	-	-	-	-	-	-	-
17.	B A L I	-	312	1	313	194	623	1.540
18.	NUSA TENGGARA BARAT	-	-	-	-	-	-	-
19.	NUSA TENGGARA TIMUR	-	-	-	-	-	-	-
20.	KALIMANTAN BARAT	-	4.885	2.238	7.123	4.095	838	11.085
21.	KALIMANTAN TENGAH	-	-	-	-	-	-	-
22.	KALIMANTAN SELATAN	-	-	-	-	-	-	-
23.	KALIMANTAN TIMUR	-	-	-	-	-	-	-
24.	SULAWESI UTARA	-	3.710	1.084	4.794	3.232	871	3.839
25.	GORONTALO	-	558	2.095	2.607	617	1.106	2.159
26.	SULAWESI TENGAH	-	2.397	708	3.105	7.006	2.923	3.050
27.	SULAWESI SELATAN	-	11.895	4.376	16.271	10.347	870	33.115
28.	SULAWESI BARAT	-	3.778	2.486	6.264	3.627	960	4.414
29.	SULAWESI TENGGARA	120	2.967	147	3.234	2.481	836	9.598
30.	M A L U K U	-	-	-	-	-	-	-
31.	MALUKU UTARA	-	-	-	-	-	-	-
32.	PAPUA	-	85	9	94	22	259	233
33.	PAPUA BARAT	-	-	-	-	-	-	-
INDONESIA 2013**)		1.493	67.893	25.908	96.992	81.625	1.202	140.199

DIREKTORAT JENDERAL PERKEBUNAN
Directorate General of Estate

Keterangan/Note :

1. **) Angka Estimasi/Estimation
2. Wujud Produksi/Production : Kopra/Copra

Tabel 53. LUAS AREAL DAN PRODUKSI KELAPA HIBRIDA PERKEBUNAN BESAR SWASTA SELURUH INDONESIA MENURUT PROPINSI DAN KEADAAN TANAMAN, 2011

Table Hybrid Coconut Area and Production of Private Estates by Province and Tree Crop Classification, 2011

No.	Provinsi/Province	Luas Areal/Area (Ha)				Produksi Production (Ton)	Rerata Produksi/Yield (Kg/Ha)	Jumlah Petani/Farmers (KK)
		TBM/Immature	TM/Mature	TTM/TR/Damaged	Jumlah/Total			
1.	ACEH	-	-	-	-	-	-	-
2.	SUMATERA UTARA	-	-	-	-	-	-	-
3.	SUMATERA BARAT	-	-	-	-	-	-	-
4.	R I A U	-	12.253	-	12.253	24.156	1.971	6.125
5.	KEPULAUAN RIAU	-	-	-	-	-	-	-
6.	J A M B I	-	-	-	-	-	-	-
7.	SUMATERA SELATAN	-	-	-	-	-	-	-
8.	KEP. BANGKA BELITUNG	-	-	-	-	-	-	-
9.	BENGKULU	-	-	-	-	-	-	-
10.	LAMPUNG	-	80	14	94	69	863	50
SUMATERA		-	12.333	14	12.347	24.225	1.964	6.175
11.	DKI. JAKARTA	-	-	-	-	-	-	-
12.	JAWA BARAT	40	572	1.756	2.368	433	757	1.164
13.	BANTEN	-	-	-	-	-	-	-
14.	JAWA TENGAH	-	-	-	-	-	-	-
15.	D.I. YOGYAKARTA	-	-	-	-	-	-	-
16.	JAWA TIMUR	-	-	-	-	-	-	-
JAWA		40	572	1.756	2.368	433	757	1.164
17.	B A L I	-	-	-	-	-	-	-
18.	NUSA TENGGARA BARAT	-	-	-	-	-	-	-
19.	NUSA TENGGARA TIMUR	-	-	-	-	-	-	-
NUSA TENGGARA		-	-	-	-	-	-	-
20.	KALIMANTAN BARAT	-	-	-	-	-	-	-
21.	KALIMANTAN TENGAH	-	-	-	-	-	-	-
22.	KALIMANTAN SELATAN	-	851	1.421	2.272	642	754	1.136
23.	KALIMANTAN TIMUR	-	-	-	-	-	-	-
KALIMANTAN		-	851	1.421	2.272	642	754	1.136
24.	SULAWESI UTARA	-	-	-	-	-	-	-
25.	GORONTALO	-	-	-	-	-	-	-
26.	SULAWESI TENGAH	-	-	-	-	-	-	-
27.	SULAWESI SELATAN	-	125	500	625	10	80	313
28.	SULAWESI BARAT	-	-	-	-	-	-	-
29.	SULAWESI TENGGARA	-	-	-	-	-	-	-
SULAWESI		-	125	500	625	10	80	313
30.	M A L U K U	-	-	-	-	-	-	-
31.	MALUKU UTARA	-	-	-	-	-	-	-
32.	PAPUA	-	-	-	-	-	-	-
33.	PAPUA BARAT	-	-	-	-	-	-	-
MALUKU + PAPUA		-	-	-	-	-	-	-
INDONESIA 2011		40	13.881	3.691	17.612	25.310	1.823	8.788

DIREKTORAT JENDERAL PERKEBUNAN
Directorate General of Estate

Keterangan/Note :

1. Angka Tetap/Fixed

2. Wujud Produksi/Production : Kopra/Copra

Tabel 54. LUAS AREAL DAN PRODUKSI KELAPA HIBRIDA PERKEBUNAN BESAR SWASTA SELURUH INDONESIA MENURUT KABUPATEN DAN KEADAAN TANAMAN, 2011

Table Hybrid Coconut Area and Production of National Private Estates by District and Tree Crop Classification, 2011

No.	Provinsi/Kabupaten Province/District	Luas Areal/Area (Ha)				Produksi Production (Ton)	Rerata Produksi/ Yield (Kg/Ha)	Jumlah Petani/ Farmers (KK)
		TBM/ Immature	TM/ Mature	TTM/TR/ Damaged	Jumlah/Total			
1.	RIAU Kab. Kuantan Singingi Kab. Indragiri Hilir	-	1.500	-	1.500	2.432	1.621	750
		-	10.753	-	10.753	21.724	2.020	5.375
	PROVINSI/PROVINCE	-	12.253	-	12.253	24.156	1.971	6.125
2.	SUMATERA SELATAN	-	-	-	-	-	-	-
		-	-	-	-	-	-	-
	PROVINSI/PROVINCE	-	-	-	-	-	-	-
3.	LAMPUNG Kab. Lampung Selatan Kab. Lampung Tengah Kab. Lampung Utara Kota Tulang Bawang	-	80	14	94	69	863	50
		-	-	-	-	-	-	-
		-	-	-	-	-	-	-
		-	-	-	-	-	-	-
		-	-	-	-	-	-	-
	PROVINSI/PROVINCE	-	80	14	94	69	863	50
4.	JAWA BARAT Kab. Sukabumi	40	572	1.756	2.368	433	757	1.164
		40	572	1.756	2.368	433	757	1.164
	PROVINSI/PROVINCE	40	572	1.756	2.368	433	757	1.164
5.	BANTEN	-	-	-	-	-	-	-
		-	-	-	-	-	-	-
	PROVINSI/PROVINCE	-	-	-	-	-	-	-
6.	BALI Kab. Pulkuan	-	-	-	-	-	-	-
		-	-	-	-	-	-	-
	PROVINSI/PROVINCE	-	-	-	-	-	-	-
7.	KALIMANTAN BARAT Kab. Landak Kab. Pontianak	-	-	-	-	-	-	-
		-	-	-	-	-	-	-
		-	-	-	-	-	-	-
	PROVINSI/PROVINCE	-	-	-	-	-	-	-
8.	KALIMANTAN SELATAN Kab. Tanah Laut Kab. Kotabaru Kab. Tanah Bumbu	-	-	-	-	-	-	-
		-	-	-	-	-	-	-
		-	851	1.421	2.272	642	754	1.211
		-	851	1.421	2.272	642	754	1.211
	PROVINSI/PROVINCE	-	851	1.421	2.272	642	754	1.211
9.	SULAWESI SELATAN Kab. Luwu Utara Kab. Pinrang Kab. Sidenreng Rappang Kab. Wajo	-	-	-	-	-	-	-
		-	25	-	25	7	280	13
		-	-	-	-	-	-	-
		-	100	500	600	3	30	300
		-	125	500	625	10	80	313
	PROVINSI/PROVINCE	-	125	500	625	10	80	313
10.	SULAWESI TENGGARA	-	-	-	-	-	-	-
		-	-	-	-	-	-	-
	PROVINSI/PROVINCE	-	-	-	-	-	-	-
INDONESIA 2011		40	13.881	3.691	17.612	25.310	1.823	8.863

DIREKTORAT JENDERAL PERKEBUNAN
Directorate General of Estate

Keterangan/Note :

1. Angka Tetap/Fixed

2. Wujud Produksi/Production : Kopra/Copra

Tabel 55. LUAS AREAL DAN PRODUKSI KELAPA HIBRIDA PERKEBUNAN BESAR SWASTA NASIONAL SELURUH INDONESIA MENURUT PROPINSI DAN KEADAAN TANAMAN, 2012*)

Table Hybrid Coconut Area and Production of Private Estates by Province and Tree Crop Classification, 2012)*

No.	Provinsi/Province	Luas Areal/Area (Ha)				Produksi Production (Ton)	Rerata Produksi/ Yield (Kg/Ha)	Jumlah Petani/ Farmers (KK)
		TBM/ Immature	TM/ Mature	TTM/TR/ Damaged	Jumlah/ Total			
1.	ACEH	-	-	-	-	-	-	-
2.	SUMATERA UTARA	-	-	-	-	-	-	-
3.	SUMATERA BARAT	-	-	-	-	-	-	-
4.	R I A U	-	12.253	-	12.253	24.367	1.989	6.127
5.	KEPULAUAN RIAU	-	-	-	-	-	-	-
6.	J A M B I	-	-	-	-	-	-	-
7.	SUMATERA SELATAN	-	-	-	-	-	-	-
8.	KEP. BANGKA BELITUNG	-	-	-	-	-	-	-
9.	BENGKULU	-	-	-	-	-	-	-
10.	LAMPUNG	-	80	14	94	70	875	50
SUMATERA		-	12.333	14	12.347	24.437	1.981	6.177
11.	DKI. JAKARTA	-	-	-	-	-	-	-
12.	JAWA BARAT	40	572	1.756	2.368	561	981	1.164
13.	BANTEN	-	-	-	-	-	-	-
14.	JAWA TENGAH	-	-	-	-	-	-	-
15.	D.I. YOGYAKARTA	-	-	-	-	-	-	-
16.	JAWA TIMUR	-	-	-	-	-	-	-
JAWA		40	572	1.756	2.368	561	981	1.164
17.	B A L I	-	-	-	-	-	-	-
18.	NUSA TENGGARA BARAT	-	-	-	-	-	-	-
19.	NUSA TENGGARA TIMUR	-	-	-	-	-	-	-
NUSA TENGGARA		-	-	-	-	-	-	-
20.	KALIMANTAN BARAT	-	-	-	-	-	-	-
21.	KALIMANTAN TENGAH	-	-	-	-	-	-	-
22.	KALIMANTAN SELATAN	-	1.034	1.496	2.530	699	676	1.265
23.	KALIMANTAN TIMUR	-	-	-	-	-	-	-
KALIMANTAN		-	1.034	1.496	2.530	699	676	1.265
24.	SULAWESI UTARA	-	-	-	-	-	-	-
25.	GORONTALO	-	-	-	-	-	-	-
26.	SULAWESI TENGAH	-	-	-	-	-	-	-
27.	SULAWESI SELATAN	-	125	500	625	40	320	313
28.	SULAWESI BARAT	-	-	-	-	-	-	-
29.	SULAWESI TENGGARA	-	-	-	-	-	-	-
SULAWESI		-	125	500	625	40	320	313
30.	M A L U K U	-	-	-	-	-	-	-
31.	MALUKU UTARA	-	-	-	-	-	-	-
32.	PAPUA	-	-	-	-	-	-	-
33.	PAPUA BARAT	-	-	-	-	-	-	-
MALUKU + PAPUA		-	-	-	-	-	-	-
INDONESIA 2012*)		40	14.064	3.766	17.870	25.737	1.830	8.918

DIREKTORAT JENDERAL PERKEBUNAN
Directorate General of Estate

Keterangan/Note :

1. *) Angka Sementara/Preliminary
2. Wujud Produksi/Production : Kopra/Copra

Tabel 56. LUAS AREAL DAN PRODUKSI KELAPA HIBRIDA PERKEBUNAN BESAR SWASTA SELURUH INDONESIA MENURUT PROPINSI DAN KEADAAN TANAMAN, 2013)**

*Table Hybrid Coconut Area and Production of National Private Estates by Province and Tree Crop Classification, 2013**)*

No.	Provinsi/Province	Luas Areal/Area (Ha)				Produksi Production (Ton)	Rerata Produksi/ Yield (Kg/Ha)	Jumlah Petani/ Farmers (KK)
		TBM/ Immature	TM/ Mature	TTM/TR/ Damaged	Jumlah/ Total			
1.	ACEH	-	-	-	-	-	-	
2.	SUMATERA UTARA	-	-	-	-	-	-	
3.	SUMATERA BARAT	-	-	-	-	-	-	
4.	R I A U	-	12.253	-	12.253	24.367	6.127	
5.	KEPULAUAN RIAU	-	-	-	-	-	-	
6.	J A M B I	-	-	-	-	-	-	
7.	SUMATERA SELATAN	-	-	-	-	-	-	
8.	KEP. BANGKA BELITUNG	-	-	-	-	-	-	
9.	BENGKULU	-	-	-	-	-	-	
10.	LAMPUNG	-	80	14	94	70	47	
SUMATERA		-	12.333	14	12.347	24.437	6.174	
11.	DKI. JAKARTA	-	-	-	-	-	-	
12.	JAWA BARAT	40	572	1.756	2.368	565	1.164	
13.	BANTEN	-	-	-	-	-	-	
14.	JAWA TENGAH	-	-	-	-	-	-	
15.	D.I. YOGYAKARTA	-	-	-	-	-	-	
16.	JAWA TIMUR	-	-	-	-	-	-	
JAWA		-	573	1.759	2.331	565	1.164	
17.	B A L I	-	-	-	-	-	-	
18.	NUSA TENGGARA BARAT	-	-	-	-	-	-	
19.	NUSA TENGGARA TIMUR	-	-	-	-	-	-	
NUSA TENGGARA		-	-	-	-	-	-	
20.	KALIMANTAN BARAT	-	-	-	-	-	-	
21.	KALIMANTAN TENGAH	-	-	-	-	-	-	
22.	KALIMANTAN SELATAN	-	1.034	1.496	2.530	704	1.265	
23.	KALIMANTAN TIMUR	-	-	-	-	-	-	
KALIMANTAN		-	1.035	1.498	2.534	704	1.265	
24.	SULAWESI UTARA	-	-	-	-	-	-	
25.	GORONTALO	-	-	-	-	-	-	
26.	SULAWESI TENGAH	-	-	-	-	-	-	
27.	SULAWESI SELATAN	-	125	500	625	40	313	
28.	SULAWESI BARAT	-	-	-	-	-	-	
29.	SULAWESI TENGGARA	-	-	-	-	-	-	
SULAWESI		-	125	501	626	40	313	
30.	M A L U K U	-	-	-	-	-	-	
31.	MALUKU UTARA	-	-	-	-	-	-	
32.	PAPUA	-	-	-	-	-	-	
33.	PAPUA BARAT	-	-	-	-	-	-	
MALUKU + PAPUA		-	-	-	-	-	-	
INDONESIA 2013**)		-	14.067	3.771	17.838	25.746	8.915	

DIREKTORAT JENDERAL PERKEBUNAN
Directorate General of Estate

Keterangan/Note :

1. **) Angka Estimasi/Estimation
2. Wujud Produksi/Production : Kopro/Copra

Tabel 57. VOLUME DAN NILAI EKSPOR-IMPOR KOMODITI KELAPA MENURUT NEGARA TUJUAN DAN ASAL, 2011

Table Coconut Volume and Value of Exports - Imports by Destination Countries and Producing Countries, 2011

NO.	JENIS KOMODITI/COMODITY DAN KODE HS	EKSPOR/EXPORTS			IMPOR/IMPORTS		
		NEGARA TUJUAN/ DESTINATION COUNTRIES	VOLUME (Ton)	NILAI (000US\$)	NEGARA ASAL/ ORIGIN COUNTRIES	VOLUME (Ton)	NILAI (000US\$)
1.	Kopra <i>Copra</i> 1203000000	PHILIPPINES	20.614	13.232	EAST TIMOR	49	7
		BANGLADESH	5.429	6.546			
		NETHERLANDS	4.650	887			
		MALAYSIA	2.993	419			
		KOREA, REPUBLIC OF	423	481			
		TAIWAN	260	60			
		Lainnya	196	237	Lainnya	(34)	(5)
		Jumlah	34.565	21.863	Jumlah	15	2
2.	Minyak Kelapa <i>Minyak Kelapa Mentah</i> <i>Crude Oil of Coconut</i> <i>(Copra)</i> 1513110000		569.801	937.756		70	166
		NETHERLANDS	148.678	241.349			
		MALAYSIA	90.118	140.438			
		CHINA	31.463	51.638			
		UNITED STATES	25.000	44.436			
		UKRAINE	9.341	18.423			
		MEXICO	5.000	11.100			
		BANGLADESH	3.860	6.943			
		INDIA	3.327	5.137			
		TUNISIA	1.956	1.773			
		SINGAPORE	1.494	2.996			
		TURKEY	1.400	2.730			
		PAKISTAN	1.297	2.187			
		Lainnya	1.309	1.791			
		Jumlah	324.244	530.942	Jumlah	-	-
	Minyak Kelapa Setengah Jadi <i>Fraction of Unrefined Coconut (Copra) Oil</i> 1513192000	UNITED STATES	38.795	64.863	UNITED STATES	2	18
		RUSSIA FEDERATION	16.699	31.407			
		TUNISIA	2.793	3.952			
		SRI LANKA	1.779	3.700			
		UKRAINE	1.646	3.377			
		SOUTH AFRICA	1.482	2.672			
		LATVIA	1.090	1.972			
		ROMANIA	914	1.279			
		Lainnya	148.606	252.166	Lainnya	-	-
		Jumlah	213.804	365.387	Jumlah	2	18
	Minyak Kelapa <i>Coconut Oil, Refined</i> 1513191000	MALAYSIA	12.702	14.810	MALAYSIA	42	109
		THAILAND	3.500	5.450			
		NETHERLANDS	581	1.222			
		Lainnya	72	87	Lainnya	-	-
		Jumlah	16.855	21.570	Jumlah	42	109
	Minyak Kelapa Murni <i>Coconut Oil, Refine, Bleached and Deodorised (RBD)</i> 1513199000	INDIA	7.784	9.238	MALAYSIA	24	16
		MALAYSIA	3.249	5.491	AUSTRALIA	1	12
		CHINA	1.111	1.302	GERMANY, FED.	0.223	6
		SINGAPORE	527	645	REP. OF	0.407	3
		THAILAND	461	610	SINGAPORE	0.096	1
		MAURITANIA	450	396	JAPAN		
		PAKISTAN	333	467			
		Lainnya	982	1.710	Lainnya	-	-
		Jumlah	14.898	19.858	Jumlah	26	38

NO.	JENIS KOMODITI/COMODITY DAN KODE HS	EKSPOR/EXPORTS			IMPOR/IMPORTS		
		NEGARA TUJUAN/ DESTINATION COUNTRIES	VOLUME (Ton)	NILAI (000US\$)	NEGARA ASAL/ ORIGIN COUNTRIES	VOLUME (Ton)	NILAI (000US\$)
3.	Kelapa Olahan <i>Coconut Desiccated, Fresh Or Dried</i> 0801110000	GERMANY, FED.	13.406	15.175	PHILIPPINES	51	145
		REP. OF RUSSIA FEDERATION	5.657	13.234	INDONESIA	25.000	59
		SINGAPORE	4.344	9.523	THAILAND	0.26	0.25
		TURKEY	4.291	4.925	AUSTRALIA	0.05	1
		UNITED ARAB EMIRATES	2.943	5.911			
		BRAZIL	2.823	6.784			
		SPAIN	2.593	5.745			
		POLAND	1.965	4.574			
		EGYPT	1.878	4.522			
		SOUTH AFRICA	1.730	4.140			
			1.687	3.804			
					Lainnya	-	-
		Jumlah	51.664	107.364	Jumlah	77	205
	Kelapa Olahan Lainnya <i>Coconut, Other Than Desiccated Fresh Or Dried</i> 0801190000	MALAYSIA	143.098	21.477	THAILAND	812	724
		THAILAND	98.094	23.888	SINGAPORE	189	35
		CHINA	59.273	16.504	INDONESIA	35	6
		SINGAPORE	6.640	4.372	CHINA	13	2
					PHILIPPINES	2	7
		Lainnya	7.611	5.288	Lainnya	3	10
		Jumlah	314.715	71.529	Jumlah	1.052	777
4.	Bungkil Kelapa <i>Oil-Cake and other solid residues of coconut/Copra manual machanic process</i> 2306500000	KOREA, REPUBLIC OF	127.171	23.488			
		VIET NAM	26.500	4.830			
		INDIA	19.275	3.262			
		NETHERLANDS	6.118	1.295			
		CHINA	2.885	581			
		JAPAN	810	185			
		AUSTRALIA	38	7			
		MALAYSIA	30	3			
		Lainnya	6	9			
		Jumlah	182.832	33.661	Jumlah	-	-
5.	Serat Kasar Kelapa <i>Raw Coir Coconut Fibres</i> 5305000011	CHINA	28.849	9.942	SRI LANKA	96	47
		Lainnya	712	173	INDIA	32	15
					Lainnya	0	0
		Jumlah	29.561	10.115	Jumlah	128	61
6.	Serat Olahan Kelapa <i>Coir Coconut Fibres Processed</i> 5305000019	CHINA	16.022	5.391	SINGAPORE	0.11	1
		MALAYSIA	293	47			
		GERMANY, FED.	117	402			
		REP. OF	180	388			
		Lainnya					
		Jumlah	16.612	6.229	Jumlah	0.11	1
Total			1.199.752	1.188.517		1.342	1.211

DIREKTORAT JENDERAL PERKEBUNAN
 Directorate General of Estate

Sumber/Source :
 Badan Pusat Statistik
 Central Bureau of Statistics

Tabel 58. PERKEMBANGAN HARGA KELAPA DI PASAR DOMESTIK DAN DUNIA TAHUN 2001 - 2011
Coconut Trend Annual Price in Domestic and World Market, 2001 - 2011

NO	KOMODITI	UNIT	TAHUN												
			2001	2002	2003	2004	2005	2006	2007	2008	2009	2010	2011		
A.	DOMESTIK														
1	KOPRA	Rp/kg	1.575.0	1.663.3	1.810.3	1.959.4	2.289.0	1.963.3	1.994.3	5.124.7	4.114	6.464	5.149		
B.	DUNIA														
1	COCONUT OIL (CCO)	US.\$/mt	-	-	-	660.8	617.0	585.4	-	1.450	1.520	1.113	1.446 US\$/ton		
2	Copra	US.\$/mt	201	266	300	450	414	389	-	1.242.7	1.558				

DIREKTORAT JENDERAL PERKEBUNAN
Directorate General of Estate

Sumber/Source :
 Data rata-rata harga dari beberapa Propinsi Bappebti
 Bloomberg