

MEMILIH BIBIT SAPI PERAH LAKTASI

Oleh : Ir. Adi Wijayanto DS, M.Sc

Eksteriur sapi perah yang baik

Eksteriur sapi perah kurang baik

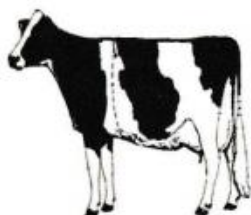

Silsilah sapi perah laktasi



Catatan Produksi Susu Yang Baik

| Laktasi | tahun/ | susu kg | lemak % | Laktasi hari |
|--------------------|--------|---------|---------|--------------|
| 1 | 2 | 3826 | 4.3 | 302 |
| 2 | 3 | 5498 | 4.23 | 292 |
| 3 | 4 | 7071 | 4.38 | 300 |
| 4 | 5 | 9009 | 4.29 | 334 |
| 5 | 6.3 | 9158 | 3.94 | 305 |
| 6 | 7.3 | 10029 | 4.3 | 322 |
| 7 | 8.5 | 10057 | 4.4 | 299 |
| Produksi rata-rata | | 7806.9 | | |

| Penilaian | Skor | Kriteria | Skor |
|---------------|-------|---------------|--------|
| Eksteriur | 01-30 | Skor tinggi A | 81-100 |
| Silsilah | 01-20 | Skor sedang B | 61-80 |
| Sikap | 01-10 | Skor rendah C | 41-60 |
| Produksi susu | 01-30 | Skor kurang D | 01-40 |
| A Kesehatan | 01-10 | | |

Bibit sapi perah, merupakan bibit yang dipersiapkan untuk pengganti induk yang kurang produktif bisa dalam bentuk sapi laktasi, baik secara individu maupun kelompok yang memenuhi syarat tertentu (SNI. Bibit sapi perah.1992).

Peranakan *Fries Holland* berbulu putih dan belang hitam, dan ada yang belang merah, tingkat produksi 3500- 7500 liters produksi susu perlaktasi (305 hari), tinggi minimal 120 cm, berat hidup minimal 300 kg

Tujuan pembibitan sapi perah meliputi :

- A. Meningkatkan keturunan kemampuan berproduksi susu untuk performan penting dalam karakter nilai ekonomi.
- B. Melakukan kegiatan yang ekonomis mungkin pada perbibitan sapi perah
- C. Memperoleh bangsa sapi perah baik untuk pembibitan yang baik.

Karakter bibit sapi perah laktasi yang baik :

- A. Eksteriur : dilihat dari samping tubuh berbentuk segitiga siku-siku, punggung, pinggang, kemudi lurus, perut cukup besar menampung pakan, kepala cukup besar, mulut lebar, leher pipih lurus, kaki lurus, kuat, ambing lunak besar segiempat, putting sama besar simetris, vena susu besar berkelok-kelok, warna belang putih hitam atau merah. Yang merupakan gambaran bentuk tubuh sapi perah yang baik
- B. Silsilah : merupakan catatan tentang ternak berasal dari induk kualitas baik dan minimal produksi 3000 liter per laktasi
- C. Sikap : tenang, jinak dan mudah penanganan
- D. Catatan produksi : per laktasi (305 hari minimal 3000 liter)
- E. Kesehatan : sapi sehat tidak cacat, cermin hidung basah, kulit tipis, mengkilap, mata bersinar.

PROSEDUR MEMILIH BIBIT SAPI LAKTASI

- A. Melakukan penilaian sapi perah baik secara individu atau Kelompok :
- B. Melakukan penilaian eksteriur
- C. Melakukan penilaian silsilah
- D. Melakukan penilaian sikap
- E. Melakukan penilaian produksi berdasarkan catatan produksi
- F. Menilai kesehatan sapi. Kemudian dipilih sapi yang nilainya baik