

Pedoman

**SENTRA PEMBELAJARAN DAN
PENGEMBANGAN
AGRIBISNIS**



**BADAN
PENGEMBANGAN SDM
PERTANIAN
DEPARTEMEN
PERTANIAN**



**Kelompok Tani / Koperasi
& Kelompok Usaha**

VISI

PENGEMBANGAN KEWIRAUSAHAAN AGRIBISNIS

“MENJADIKAN PETANI HANDAL”

Bagian Proyek Pengembangan Kewirausahaan Agribisnis
Badan Pengembangan SDM Pertanian
Departemen Pertanian
Tahun 2002

KATA PENGANTAR

Pedoman Sentra Pembelajaran dan Pengembangan Agribisnis ini merupakan salah satu pedoman sebagai penjabaran dari Pedoman Umum Pengembangan Kewirausahaan Agribisnis, yang telah diterbitkan oleh Departemen Pertanian melalui surat Menteri Pertanian No. TU.210/200/A/VI/2001 tertanggal 22 Juni 2001 yang ditujukan kepada para Gubernur dan Bupati / Walikota seluruh Indonesia.

Harapan kami semoga pedoman ini dapat menjadi rujukan bagi para pelaku agribisnis, terutama bagi para kontaktani, aparat pemerintah (Pusat, Daerah), Perguruan Tinggi, BUMN, Swasta dan lembaga-lembaga organisasi masyarakat yang berkecimpung dalam hal pengembangan sumberdaya manusia pertanian. Dalam implementasinya di lapangan tentu saja tidak tertutup kemungkinan adanya penyesuaian dengan kondisi lingkungan yang sangat dinamis.

Jakarta, 15 November 2001
Kepala Badan Pengembangan
Sumberdaya Manusia Pertanian,



Dr. Sinis Munandar, MS
NIP. 080 019 269



DAFTAR ISI

	Hal
KATA PENGANTAR.....	i
DAFTAR ISI.....	ii
I. PENDAHULUAN.....	1
II. TUJUAN DAN SASARAN.....	1
A. TUJUAN.....	1
B. SASARAN.....	2
III. STRATEGI PELAKSANAAN.....	7
IV. KEGIATAN DAN KOMPONEN PROYEK.....	10
A. KEGIATAN.....	10
B. KOMPONEN PROYEK.....	11
V. PENUTUP.....	13

Lampiran-lampiran :

- Lampiran 1 : Daftar Kelembagaan Petani yang telah sepakat untuk berfungsi sebagai KKA dan Sentra Pengembangan Agribisnis, mulai Tahun 2001
- Lampiran 2 : Data Kelembagaan Pusat Pelatihan Pertanian dan Pedesaan Swadaya (P4S)
- Lampiran 3 : Daftar Kelembagaan Petani (diluar P4S) yang berpotensi sebagai KKA, dan Sentra Pengembangan Agribisnis Tahun 2002 serta Tahun selanjutnya
- Lampiran 4 : Surat Kepala Badan Pengembangan Sumberdaya Manusia Pertanian
- Lampiran 5 : Surat Kepala Pusat Pengembangan Kewirausahaan Agribisnis.

I. PENDAHULUAN

Petani handal (kontak tani/petani maju) yang merupakan pendukung utama kelembagaan petani (seperti Kelompok tani, Koperasi atau Kelompok Usaha) yang terpilih dan Kelembagaan Penyuluhan Pertanian seperti Balai Penyuluhan Pertanian (BPP), dapat dijadikan sebagai unit percontohan usaha pertanian agribisnis yang efisien, sumber informasi agribisnis dan pemberi konsultasi (pelayanan) agribisnis kepada petani/masyarakat sekitarnya. Fungsi tersebut selanjutnya disebut sebagai Klinik Konsultasi Agribisnis (KKA). Disamping sebagai KKA, dan sebagai Pusat Pelatihan bagi petani sekitarnya, khususnya bagi usaha keluarga petani handal yang terpilih ini dapat dijadikan sebagai sentra pengembangan usaha agribisnis

Pengembangan sentra pembelajaran (sebagai KKA dan pusat pelatihan) dan pengembangan usaha agribisnis, ini merupakan alternatif program yang ditawarkan oleh Departemen Pertanian kepada Pemerintah daerah (Pemda) terutama Pemda Kabupaten/Kota. Pelaksana program ini, dimulai dari pelaksanaan Pilot Program (Pilot Proyek), sebelum dilakukan massalisasi.

Dalam era otonomi maka azas terhadap tawaran alternatif program ini dan pelaksanaan programnya bersifat demokratis dan pelaksanaannya perlu dilakukan dengan menerapkan azas swadaya dan kemandirian dari pelaku usaha agribisnis dan didukung dengan keterpaduan dan fasilitas yang terarah dari pemerintah.

II. TUJUAN DAN SASARAN

A. TUJUAN

1. Terwujudnya Kontak tani dan petani maju serta lembaga Penyuluhan Pertanian yang mampu menerapkan model usaha agribisnis yang efisien dan menguntungkan serta mampu menularkannya kepada petani sekitarnya.
2. Meningkatnya pendapatan dan kesejahteraan petani.

3. Meningkatnya ketahanan pangan.
4. Meningkatnya kemampuan dan kekuatan kelembagaan ekonomi masyarakat pertanian di pedesaan, yang dicirikan dengan tumbuh dan berkembangnya industri kecil dan jasa, meningkatnya lapangan kerja dan penyerapan tenaga kerja pedesaan serta tercegahnya urbanisasi terutama tenaga kerja produktif.

B. SASARAN

1. Program ini merupakan program bervisi rencana jangka panjang yang berkelanjutan (multi year) yang harus dirancang oleh Pemerintah dan Masyarakat.
2. Sasaran lokasi dan kelembagaan petani (**dengan penekanan tetap berbasis pada usaha keluarga kontaktani/petani maju**) yang berfungsi sebagai KKA (dan dapat juga sebagai Pusat Pelatihan) dan Sentra Pengembangan Usaha Agribisnis di perdesaannya serta BPP sebagai KKA dan Pusat Pelatihan **ditetapkan Pemerintah Daerah setempat**. Sasaran tersebut adalah sebagai berikut :
 - a. **Untuk tahun 2001, Pilot Program kelembagaan petani sebagai KKA dan Sentra Pengembangan Agribisnis mulai dilaksanakan di 6 Propinsi yaitu DKI Jakarta, Jawa Barat, Jawa Tengah, DI Yogyakarta, Jawa Timur dan Bali, dengan lokasi dan pelakunya sebagaimana tercantum pada lampiran 1.** Sedangkan BPP sebagai KKA dan Pusat Pelatihan dilaksanakan di Kabupaten Garut Jawa Barat pada 4 BPP, yaitu BPP Cisarupan, BPP Malangbong, BPP Kersamanah, dan BPP Cibalong.
 - b. **untuk tahun 2002 dan tahun selanjutnya, pelaksanaan (pilot) program terus dilakukan pada lokasi tersebut dan dapat diperluas kepada daerah lainnya/Propinsi dan Kabupaten/Kota lainnya serta pada Kabupaten-Kabupaten pelaksana Proyek DAFEP (Decentralized Agricultural and Forestry Extension Project) atau Proyek Desentralisasi Penyuluhan Pertanian dan Kehutanan. Berdasarkan usulan dari Pemda Kabupaten/Kota, Kelembagaan Petani dan Kelembagaan Penyuluhan Pertanian**

yang dapat dijadikan Sentra Pembelajaran Kewirausahaan dan Pengembangan Agribisnis tercantum pada lampiran 2 (daftar P4S/Pusat Pelatihan Pertanian, dan Pedesaan Swadaya) dan lampiran 3 (daftar nama kelembagaan petani diluar P4S)

3. Sebelum melakukan pemberdayaan kepada petani, maka Kontaktani/petani maju dari kelembagaan petani yang terpilih dan kelembagaan penyuluhan, terlebih dahulu harus menerapkan model usaha pertanian terpadu atau model agribisnis lain yang efisien dan menguntungkan. Pengembangan usaha pertanian terpadu ini merupakan keterpaduan antara usaha pertanian tanaman pangan/hortikultura, perkebunan dengan ternak atau bila memungkinkan ditambah dengan ikan dan dalam skala ekonomi dilengkapi dengan Unit pengolahan hasil dan pemasaran. Dalam model agribisnis ini beberapa cabang usaha (baik usaha budidaya/on farm maupun usaha diluar budidaya/off farm yaitu pengolahan produk dan pemasaran) saling mendukung, dan menguatkan yang memberikan nilai tambah (keuntungan) yang lebih tinggi bila dibandingkan dengan usaha monokultur. Contoh model usaha agribisnis yang efisien tercantum pada bagan 1 dan bagan 2 serta contoh model pemasaran yang efisien dari petani yang tergabung dalam koperasi / kelompok tani dapat diperiksa pada gambar 1.

Suatu Lembaga berfungsi sebagai KKA apabila kelembagaan tersebut mampu melaksanakan :

1. Sebagai percontohan usaha pertanian agribisnis yang efisien.
2. Sumber informasi agribisnis
3. Pemberi konsultasi (pelayanan) agribisnis kepada petani/masyarakat sekitarnya.

**Bagan I : Model Pertanian Terpadu Tanpa Limbah
(Model Kelompoktani/P4S ANTANAN)**

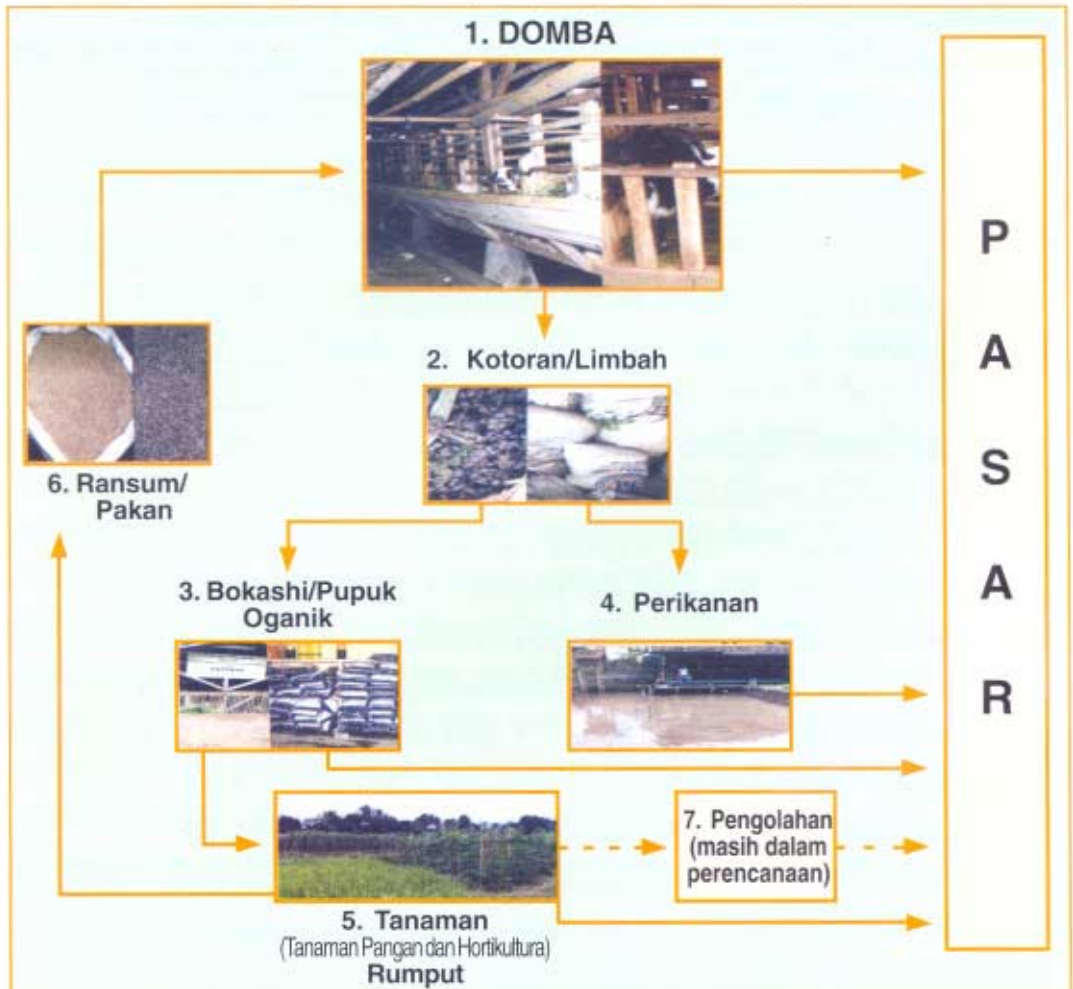

CATATAN :

Model Pertanian Terpadu Tanpa Limbah merupakan model yang dilaksanakan Kelompoktani ANTANAN bekerjasama dengan KKA Yayasan Konsultasi Agribisnis dan Departemen Pertanian, dalam rangka perintisan pengembangan Sentra Pembelajaran dan Pengembangan Agribisnis di wilayah Kecamatan Caringin Bogor

Penjelasan Model Agribisnis pada Bagan 1 sebagai berikut :

1. Kandang domba merupakan kandang kelompok. Keuntungannya, terutama memudahkan dalam pelayanan kesehatan, pemanfaatan kotoran, dan pembuatan bokashi, dan lain-lain.
2. Kotoran / limbah domba, ditambah dengan membeli kotoran ternak dari tempat lain terutama diperuntukkan untuk membuat bokashi.
3. Bokashi / pupuk organik dibuat dari kotoran / limbah dan bahan lain. Bokashi/ pupuk organik ini sudah mengandung unsur hara N,P,K dan Ca, dijual ke pasar.
4. Perikanan merupakan tabungan.
5. Tanaman yang diusahakan sesuai permintaan pasar, diberi bokashi dan secara perlahan mengurangi pupuk pestisida/kimia, dalam rangka menuju pertanian organik ramah lingkungan.
6. Ransum / Pakan berasal dari limbah tanaman, rumput dan bahan lain.
7. Pengolahan hasil (sortasi & Pengepakan) direncanakan dilakukan tahun 2002/2003.

Bagan 2 : Model Usaha Agribisnis Berbasis Kambing Perah PE (Model P4S Cita Rasa)

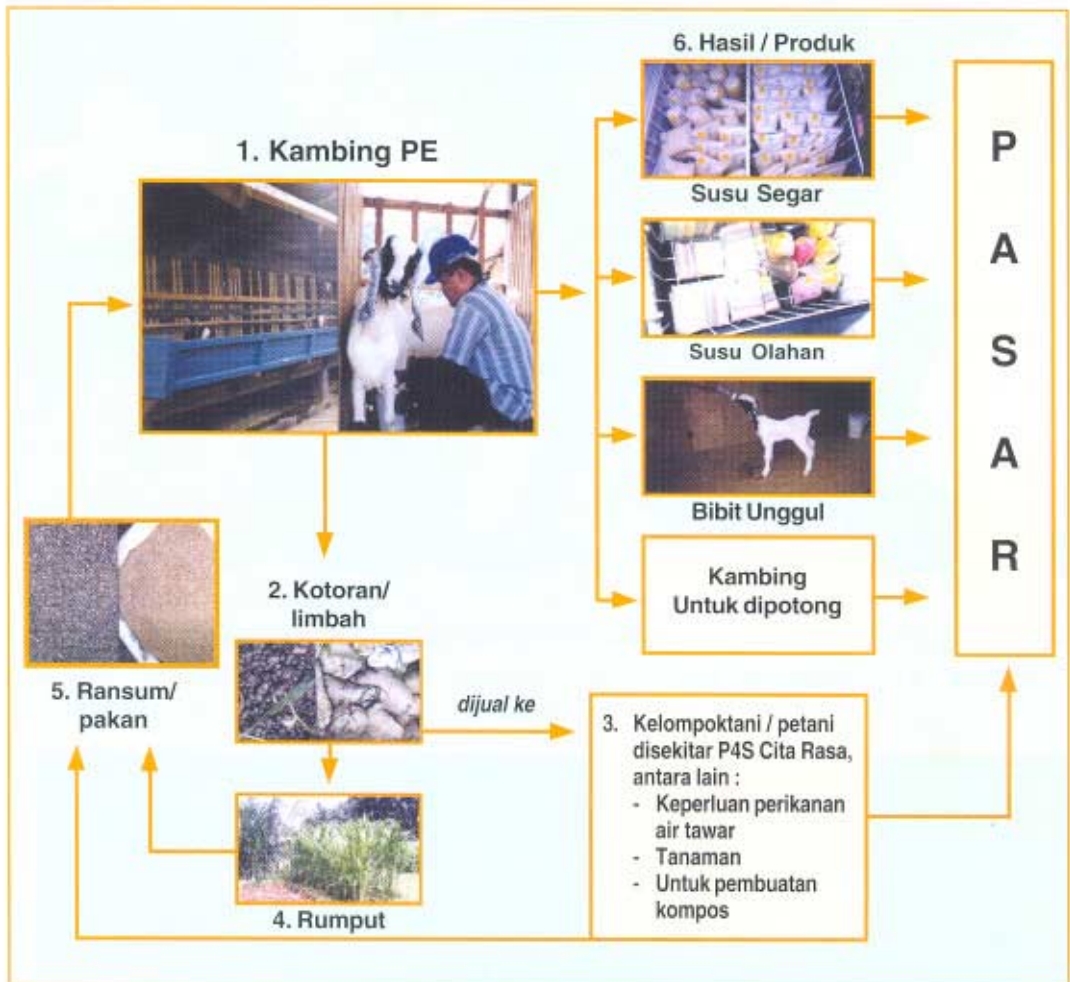

Penjelasan Model Agribisnis pada Bagan 2 sebagai berikut :

1. Kambing Perah PE yang diusahakan termasuk jenis kambing langka yang ada di Indonesia keunggulan kambing ini menghasilkan susu berkualitas tinggi yang memberi khasiat ganda, yaitu untuk kesehatan dan membantu mempercepat penyembuhan berbagai penyakit.
2. Pemanfaatan kotoran selain untuk rumput, dijual kepada petani/kelompok tani disekitar P4S.
3. Kelompoktani/petani disekitar P4S Cita Rasa membeli kotoran ini antara lain untuk keperluan perikanan air tawar (untuk menumbuhkan/menyuburkan plankton untuk makanan ikan), untuk menyuburkan tanaman dan juga untuk membuat kompos.
4. Tanaman rumput untuk keperluan pakan menjadi subur karena kotoran kambing PE.
5. Pakan untuk Kambing Perah PE P4S Cita Rasa diracik sendiri dengan bahan baku rumput dan bahan yang tersedia di daerahnya.
6. Hasil Kambing Perah PE selain susu segar, susu olahan, bibit unggul dan kambing perah PE yang tidak produktif akan menjadi kambing potong dijual langsung ke pasar.



Gambar 1 : Alumni Magang Jepang, Pengelola P4S dan Kepala Pusat Pengembangan Kewirausahaan Agribisnis sedang mendengarkan penjelasan dari Ketua Sub Terminal Agribisnis (STA) Koperasi "Iswara Tani", dilokasi STA Baturiti Kabupaten Tabanan.

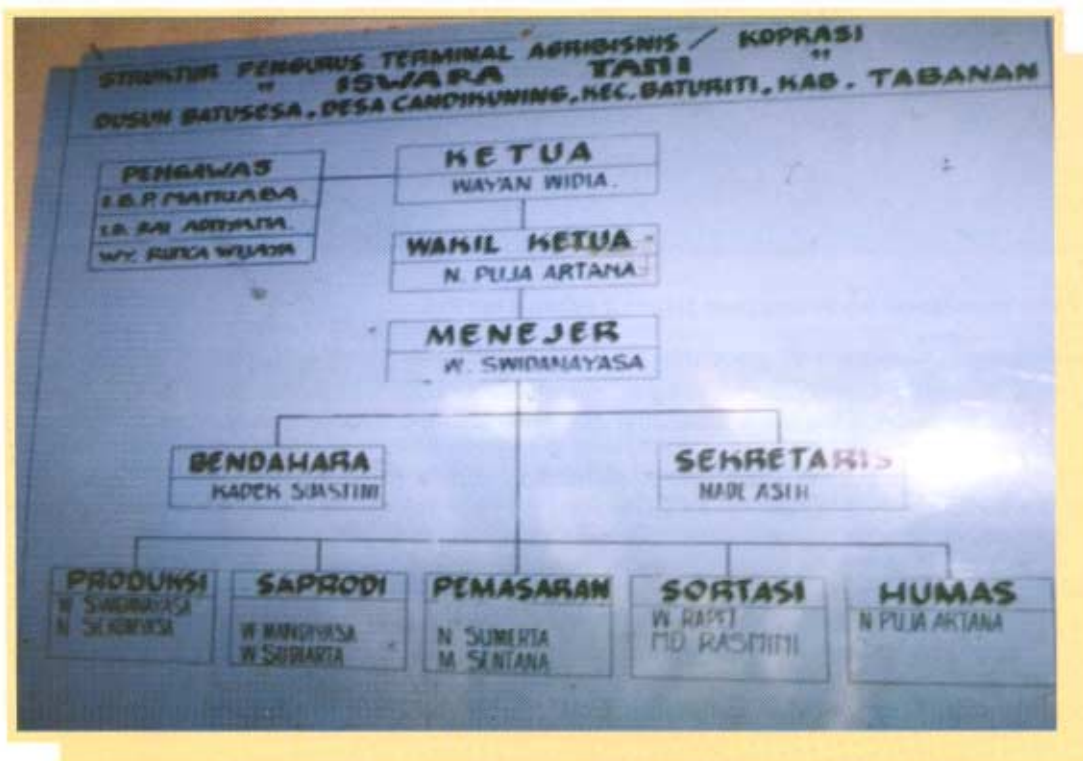

Model Sub Terminal Agribisnis (STA) / Koperasi Iswara Tani

1. Sub Terminal Agribisnis (STA) ini merupakan bursa pemasaran sayuran antara petani / koperasi tani dengan para Supplier.
2. Terdapat 8 Supplier sayuran (pemasok ke Hotel-hotel / Supermarket / Pasar Tradisional) yang mengambil barang dari STA setiap hari.
3. Supplier meminta berbagai jenis sayuran kepada petani melalui STA setiap hari (ordernya antara pukul 14.00 - malam)
4. Petugas / karyawan dari STA memberitahukan permintaan jenis sayuran kepada petani-petani melalui kelompok tani di bawah Koperasi Iswara Tani
5. Petani datang menjual ke Supplier melalui STA / Koperasi
6. Prosesing (sortasi, pengepakan) untuk keperluan pasar dilakukan oleh Supplier
7. Bagi para anggota STA, dapat kemudahan antara lain :
 - a. Harga sedikit lebih tinggi dari petani non STA
 - b. Bagi petani yang perlu modal, dapat pinjam dari Lembaga Perkreditan Desa Baturiti dengan rekomendasi dari STA (tanpa ada agunan)

**“Puncak Keunggulan adalah kemampuan mengalahkan musuh tanpa pertempuran “
(SUN TSU)**

III. STRATEGI PELAKSANAAN

1. Tahapan pelaksanaan program dilapangan adalah sebagai berikut
 - a. Program ini harus dimulai dengan Kontak tani/petani maju dari kelembagaan petani terpilih dan kelembagaan penyuluhan pertanian menerapkan model usaha pertanian terpadu atau model agribisnis lainnya yang efektif dan menguntungkan yang dilakukan sesuai kondisi setempat.
 - b. Penerapan model agribisnis yang efisien ini dalam kelembagaan petani dimulai oleh kontak tani dan petani maju, sebelum ditularkan kepada anggota kelompok/petani lainnya.
 - c. Kontak tani/Petani maju dari kelembagaan petani terpilih yang telah menerapkan usaha agribisnis yang efisien ini melaksanakan pemberdayaan kepada petani/kelompok tani lain di perdesaannya atau merupakan tempat pembelajaran usaha agribisnis bagi petani disekitarnya.
 - d. Pemberian fasilitas agar Kontak tani/Petani maju dan Kelembagaan petani terpilih serta pembinaan kepada Kelembagaan Penyuluhan Pertanian agar mampu menjadi Sentra Pembelajaran dan Pengembangan Agribisnis.
 - e. Pengembangan jaringan bisnis, jaringan informasi dan komunikasi/kemitraan diantara petani handal yang didukung oleh fasilitasi pemerintah di berbagai tingkat

2. Untuk menguatkan kualitas kewirausahaan dari usaha keluarga kontak tani dan petani maju dari kelembagaan petani, maka terhadap kelembagaan tersebut perlu diberikan konsultasi yang terus menerus baik mengenai akses dan informasi untuk mendapatkan sarana, teknologi, permodalan, pengolahan hasil maupun pemasaran yang sesuai dengan kebutuhan. Penguatan untuk Kelembagaan Petani dan Kelembagaan Penyuluhan ini dilakukan oleh KKA atau Pusat Inkubator Agribisnis (PIA) atau kelompok teknis (Pakar) yang dibentuk oleh Pemda Kabupaten/Kota atau Propinsi. Sekretariat (Kantor)

KKA atau kelompok teknis (Pakar) di Kabupaten/Kota sebaiknya berada di Badan/Kantor/Dinas yang ada unit Penyuluhan Pertaniannya. Sedangkan Sekretariat (Kantor) PIA level propinsi atau kelompok teknis (Pakar) sebaiknya berada di Balai Pengkajian Teknologi Pertanian (BPTP) atau Balai Diklat Pertanian atau Sekolah Pertanian terutama Sekolah Tinggi Penyuluh Pertanian (STPP) dan Akademi Penyuluh Pertanian (APP). PIA tiada lain adalah fasilitas yang dikelola oleh suatu lembaga/Kelompok/Pengusaha yang menawarkan suatu paket terpadu kepada Petani Pengusaha calon KKA melalui pemberian konsultasi yang terus menerus dengan biaya terjangkau selama jangka waktu tertentu. KKA dan PIA ini terdiri dari unsur pengelola dan unsur kelompok instruktur/konsultan yang terdiri dari para pakar/praktisi (termasuk petani dan pengusaha) yang ahli dan terampil dalam bidangnya. yang mampu memberikan pemecahan masalah yang dihadapi petani/ kelembagaan petani. KKA dan PIA, dapat merupakan unit operasional dari kelompok Kerja Kewirausahaan Agribisnis atau lembaga yang telah dibentuk oleh Pemerintah atau merupakan unit lembaga ekonomi/lembaga untuk pemberdayaan masyarakat. Untuk jelasnya kelembagaan untuk mensukseskan program ini dapat diperiksa pada bagan 3.

MENGGALI ENERGI YANG TERSEMBUNYI DI DALAM DIRI ANDA

- 1. Bangkitlah dan jagalah kesegaran fisik (lakukan olahraga + 30 menit / hari)**
- 2. Manfaatkan rasa amarah dengan menyalurkan untuk “menghajar” pekerjaan yang disenangi.**
- 3. Bersikap positif terhadap berbagai hal.**
- 4. Katakanlah hal yang benar**
- 5. Tetapkanlah prioritas**
- 6. Lakukan komitmen**
- 7. Teruskan bergerak (jangan bertindak setengah matang)**

(George Leonard)

Bagan 3 : Pengembangan Sentra Pembelajaran dan Pengembangan Agribisnis di Wilayah Binaan

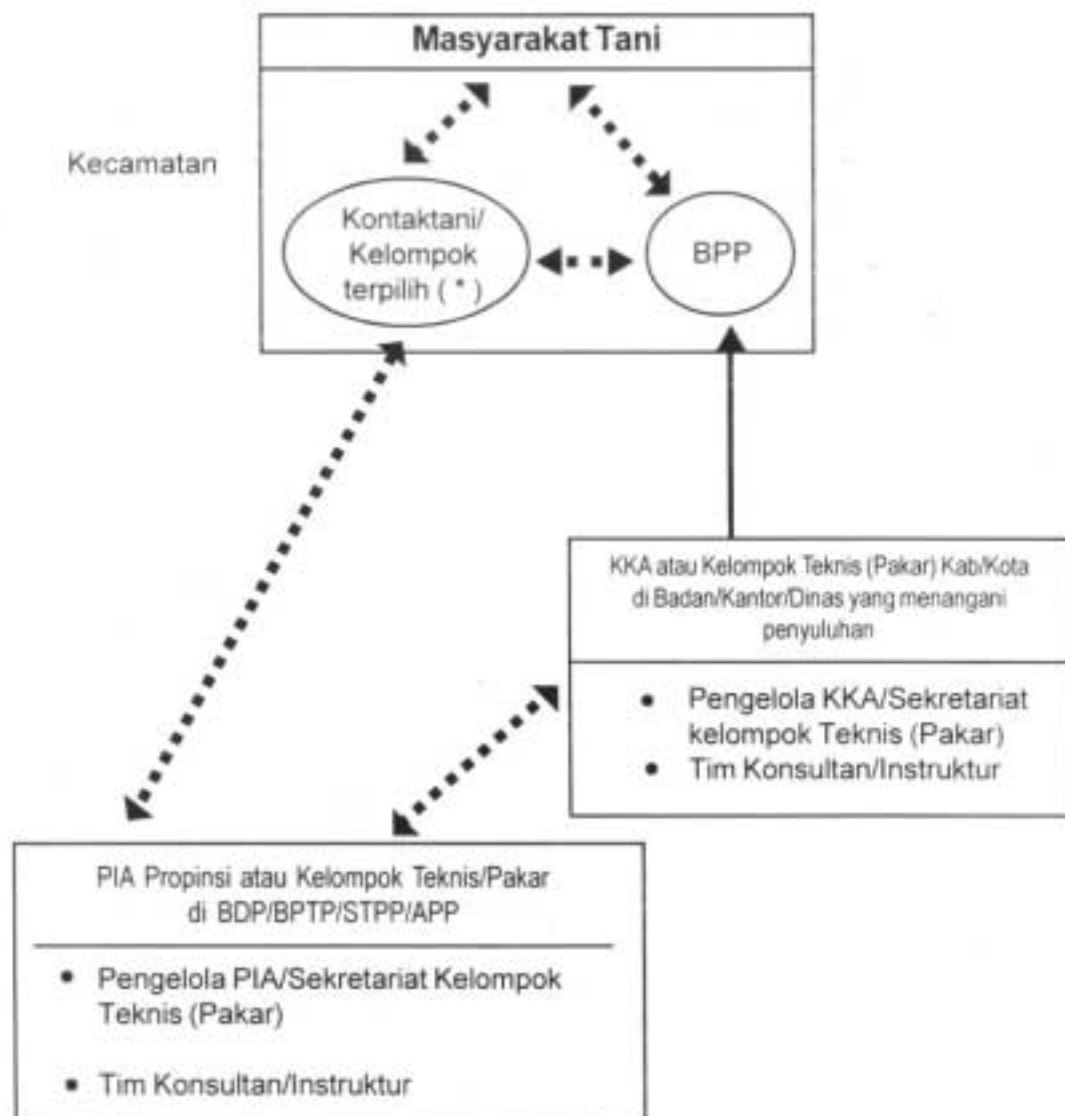

Catatan :

(*) = Kontakani/Kelompok terpilih ditetapkan oleh Pemda Kab./Kota

◄...► = Pemberian konsultasi termasuk menerima konsultasi

→ = Pembinaan

3. Balai Pengkajian Teknologi Pertanian, Balai-balai Penelitian, Sekolah Pertanian (seperti STPP, APP, Sekolah Pembangunan Pertanian (SPP), Balai Diklat Pertanian dan Lembaga/Perguruan Tinggi yang terkait dengan pengembangan agribisnis, dapat difungsikan dalam kerangka pengembangan ini sebagai tenaga inti atau kelompok pakar/praktisi dari unit KKA atau PIA.
4. Kegiatan fasilitasi pemerintah yang perlu dilakukan di lapangan adalah kegiatan sosialisasi, membantu melakukan feasibility study dan identifikasi, membantu pemecahan masalah yang dihadapi petani, dan memberikan informasi yang diperlukan petani termasuk mencari akses sumberdaya (dana, teknologi, pasar dan sarana) dan membantu membangun jaringan usaha dan kemitraan, yang diwujudkan dalam bentuk pengembangan KKA, Pusat Pelatihan dan penerapan model-model agribisnis yang efisien/efektif dan menguntungkan.

IV. KEGIATAN DAN KOMPONEN PROYEK

A. KEGIATAN

Kegiatan untuk mensukseskan program sebagai berikut :

1. Penguatan kualitas Kontaktani/Kelompok terpilih dan BPP melalui kegiatan identifikasi, dan membantu pemecahan masalah yang dihadapi sesuai dengan kebutuhannya, agar mereka mampu melaksanakan pemberdayaan dan pendampingan kepada masyarakat.
2. Untuk menguatkan kualitas kontaktani/kelompok terpilih dan BPP tersebut diperlukan kegiatan fasilitasi pemerintah yang terkoordinasi (terutama dengan Pemerintah Daerah).

Kegiatan tersebut sebagai berikut :

- a. Penyusunan dan pematapan Pedoman dan model Diklat Sentra Pembelajaran dan Pengembangan Kewirausahaan yang akan dilakukan oleh Departemen Pertanian (dalam hal ini Badan Pengembangan SDM Pertanian), bekerjasama dengan Instansi/ Lembaga yang terkait dalam Pengembangan Sentra Pembelajaran dan Pengembangan Kewirausahaan Agribisnis.

- b. Apresiasi, sosialisasi program kepada para pejabat, petugas (struktural dan fungsional), KTNA, Pengusaha dan LSM, serta pelaku agribisnis lainnya.
 - c. Peningkatan pemahaman terhadap rencana operasional program bagi pengelola dan instruktur/konsultasi PIA Propinsi atau Kelompok Teknis (pakar) yang bertugas melatih dan melakukan pendampingan terhadap instruktur/pelatih KKA atau kelompok teknis (pakar) Kabupaten/Kota serta membantu KKA Kabupaten/Kota dalam mengembangkan BPP dan Kontaktani/Kelompok terpilih sebagai KKA dan Pusat Pelatihan Bagi Petani.
3. Pelatihan untuk para instruktur/Konsultan KKA atau kelompok teknis (pakar) Kabupaten/Kota yang bertugas melatih dan melakukan pendampingan terhadap BPP dan Kontaktani/Kelompok terpilih.
 4. Penguatan kualitas untuk para Instruktur/Konsultan dari BPP dan Kontaktani/Kelompok terpilih yang bertugas melakukan pelatihan dan pendampingan kepada para petani di wilayahnya, melalui kegiatan membantu pemecahan masalah yang dihadapinya termasuk di dalamnya pelatihan dan pemberian konsultasi.
 5. Pemberian fasilitasi (pemberian konsultasi yang terus menerus) serta penguatan sarana dan prasarana untuk berkembangnya PIA dan KKA, yang sesuai kondisi dan kebutuhan PIA/KKA masing-masing.
 6. Fasilitasi untuk melaksanakan pendampingan kepada masyarakat oleh kelompok terpilih dan BPP termasuk didalamnya pelatihan petani, pendampingan dan pengembangan jaringan usaha.

B. KOMPONEN PROYEK

Untuk melaksanakan program ini, diperlukan dana operasional yang ditanggung oleh masing-masing instansi/lembaga dan petani sesuai tugas dan kewenangannya, sebagaimana tercantum pada tabel berikut :

Tabel : Pembiayaan Program diberbagai tingkat administrasi

Tingkat	Komponen Pokok
Pusat	<ul style="list-style-type: none"> ● Penyusunan pedoman dan Model-model pembelajaran dan pengembangan Kewirausahaan Agribisnis ● Monitoring dan evaluasi ● Pelatihan bagi Pelatih/Instruktur (TOT) manajemen Kewirausahaan berskala Nasional/lintas Propinsi. ● Apresiasi dan sosialisasi Program ● Melaksanakan pilot Program bersama Pemda ● Temu Usaha
Pemda Propinsi	<ul style="list-style-type: none"> ● Penyusunan, teknis Diklat Kewirausahaan Agribisnis ● Pengembangan PIA atau kelompok teknis (pakar) ● Penguatan PIA ● Pendampingan PIA ke pelaku pilot program ● Study Banding ● Temu Usaha ● Pelatihan Kewirausahaan untuk KKA kelompok teknis/ pakar Kabupaten/Kota ● Bersama Pemda Kabupaten dan Deptan menyelenggarakan Pilot Program
Pemda Kabupaten/Kota	<ul style="list-style-type: none"> ● Penguatan dan Pendampingan KKA (Kabupaten/Kota, BPP dan kelompok terpilih pelaku pilot program) ● Pelatihan untuk BPP / Penyuluh dan kelompok terpilih ● Pendanaan untuk BPP sebagai KKA dan pusat pelatihan ● Pelatihan Petani (sekolah lapang) ● Penyediaan dana saham/bantuan dana (bila diperlukan) untuk KKA/P4S/kelompok terpilih ● Study Banding ● Temu usaha
Kelembagaan Petani (Kontaktani/ Petani-maju)	<ul style="list-style-type: none"> ● Manajemen dan biaya usahatani/agribisnis ● Pertemuan-pertemuan petani (dalam kelompok)

V. PENUTUP

1. Program Sentra Pembelajaran dan Pengembangan Agribisnis ini adalah penjabaran dan merupakan bagian yang tak terpisahkan dari Pedoman Umum Pengembangan Kewirausahaan Agribisnis yang diterbitkan oleh Departemen Pertanian melalui Surat Menteri Pertanian No. TU.210/200/A/VI/2001 tanggal 22 Juni kepada para Gubernur dan Bupati/Walikota seluruh Indonesia.
2. Pembiayaan program ini pada prinsip dibiayai oleh petani (baik swadana maupun kredit), tetapi kegiatan fasilitator dapat dibiayai melalui APBN, APBD, bantuan dana keuntungan BUMN/Perusahaan Swasta.
3. Bagi Pemda (Kabupaten/Kota dan Propinsi), yang bersedia melaksanakan program ini dihimbau melaporkan kepada Departemen Pertanian (dalam hal ini Badan Pengembangan Sumberdaya Manusia Pertanian), agar dapat dimonitor dan difasilitasi oleh Pemerintah Pusat.

Badan Pengembangan SDM Pertanian

**Sebelum Anda menyingkirkan sebuah Ide
Ide Apapun
Temukanlah paling sedikit
Tiga Alasan Baik
Mengapa ia dapat dilaksanakan**

Semua kegiatan agribisnis berkisar sekitar uang. Jika pendapatan lebih banyak dari biaya usaha agribisnis, akan ada laba. Memberikan konsultasi manajemen agribisnis yang terus menerus, yang sesuai dengan kebutuhan adalah penting, agar petani mampu mendapat laba dalam bisnisnya.

**DAFTAR KELEMBAGAAN PETANI YANG TELAH SEPAKAT UNTUK BERFUNGSI SEBAGAI KKA
DAN SENTRA PENGEMBANGAN AGRIBISNIS, MULAI TAHUN 2001**

No	Propinsi / Kabupaten	Nama Kelembagaan / Nama Pengelola * (P4S)	Alamat	Agribisnis yang berbasis komoditi unggulan
A 1	DKI JAKARTA Jakarta Selatan (Eko Wakraharja)	P4S "EKA JAYA"	Jl. Gandaria III No. 3 Jagakarsa, Jakarta Selatan Telp. 7270836	Ayam Buras
B 2	JABAR Kab. Cirebon	P4S Karya Binangkit (Ibrahim Warsinta)	Ds. Karanganyar Rt 01/01 Kec. Kapetakan, Kab Cirebon	- Tanaman Pangan, Itk
3	Kab. Bandung	P4S Tani Mandiri (Ishak)	Jl. Cibeunying Rt.04/13 Cibodas, Kab. Lembang Bandung	- Hortikultura
4	Kab. Bogor	*P4S Antanan (H. Hamid) *P4S Cita Rasa (Arsa Tanius)	Desa Cimande, Kec. Cinagara Kabupaten Bogor Ds. Ciherang Pondok, Kec. Caringin, Kab Bogor	- Usahatani terpadu - Kambing Perah PE
5	Kab. Subang	P4S Putra Tani Pinih (Hasan Abidin)	Desa Tambak Dahan Kec. Binong, Kab. Subang	- Padi Sawah, ternak Bebek.
6	Kab. Garut	Kelompok Mekar Mukti	Ds. Karang Mukti, Kec. Cibatu Kabupaten Garut	- Usahatani terpadu
C 7	JATENG Kab. Wonogiri	P4S Karya Mandiri (Soelarso)	Ds. Balepanjang, Kec. Jatipuro	- Tanaman pangan Hortikultura, palawija
8	Kab. Temanggung	P4S (Kuesnendaryanto)	Dsn Batikan Ds. Soropadan Kec. Pringsurat	- Ayam Buras
9	Kab. Batang	P4S (Purwoto)	Ds. Rejosari, Tersono	- Pembibitan Pisang Tanduk
10	Kab. Magelang	P4S Suryatani	Dsn. Selomerah, Ds. Banyudono, Kec. Dukun	- Hortikultura
D 11	D.I.Y Kab. Kulonprogo	P4S Al Muttaqin (Marzuki Zu'ama)	Ds. Ngesti Harjo, Kec. Wates	- Tanaman Pangan
E 12	JAWA TIMUR Kab. Jember	P4S Karya Tani (M. Solihin)	Jl. Soekarno Hatta No. 40 Bagorejo, Kec. Gumukmas	- Tanaman Pangan Hortikultura
13	Kab. Malang	P4S (Hari kadariyanto)	Ds. Tulung Rejo, Kec. Bumiasji Batu, Telp. (0341) 592213	- Hortikultura
F 14	BALI Kab. Tabanan	P4S Dharma Kerthi (Fransisco Ariadi)	Br. Bukitcatur Ds. Candi Kuning	- Hortikultura
15	Kab. Jembrana	P4S Dharma Karya (I Gusti Putu Widia)	Dsn Tengah, Ds. Mendoyo Kec. Mendoyo	- Peternakan, Kelapa Vanili, Kakao

*P4S : Pusat Pelatihan Pertanian dan Pedesaan Swadaya yaitu Pusat Pelatihan, yang dimiliki/dikelola oleh petani

**DATA KELEMBAGAAN PUSAT PELATIHAN PERTANIAN
DAN PEDESAAN SWADAYA (P4S)**

NO	NAMA P4S/ NAMA PEMILIK	ALAMAT PEMILIK	KEGIATAN/ USAHA TANI
1	2	3	4
PROPINSI D.J. ACEH			
1.	PIDIE	Jl. Banda Aceh Medan	Ternak Unggas
	TUNAS BANGSA	Km. 142, Ds. Paru Keude	Hortikultura, Kakao
	(Muhammad Ismail)	Kec. Bandar Baru	Perikanan, Pangan
		Pidie, Aceh 24184	Ternak Kambing, Sapi
2.	ACEH BESAR	Desa Blang Iteh, Kec. Kuto Baru	Usahatani Terpadu
	BLANG ITEH SEPAKAT	Kabupaten Aceh Besar	
	(Drs. ZAKARIA AFFAN)	(0651) 34024 hp. 0812-6901895	
PROPINSI SUMATERA UTARA			
1.	KOTA MEDAN	Jl. H. Adam Malik No. 66 Medan	Hortikultura (Buah)
	KEMENANGAN TANI	(061) 618286	
	(NY. H.J. Taty Habib Nasution)	0811-608596	
	(Ir. Purnama Dewi Daulay)	Jl. Bunga Ncole No. 40, Medan 20136	
		K. (061) 8362619 R. (061) 6613981	
2.	SIMALUNGUN		
	TANI JAYA	Desa Tanjung Harapan	Usaha Tani Terpadu
	(Ngadiman)	Kec. Pematang Bandar	(Max Farming)
		Kabupaten Simalungun	
		R (0622) 570514	
3.	TAPANULI SELATAN		
	KARYA MANDIRI	Ds. Aek Suhat, Kec. Padang Bola	Usahatani Terpadu
	(IR. B. SIREGAR)	Kab. Tapanuli Selatan	
4.	KOTA PEMATANG	R. Jl. Enggang I D, Pematang	Perkebunan
	SIANTAR	K. HKTI Jl. Sisingamangaraja 178 B	Buah-buahan
	LAMTANA	(0622) 2608, 26907	Tan. Hias, Perikanan
	(ZAMROILI HIDAYATI)	R. (0622) 28569	
PROPINSI SUMATERA BARAT			
1.	PADANG PARIAMAN	Kampung Bendang Sungai Sirik	Tanaman pangan
	PETA BARU LIMA (H. SIDI ZAKARIA)	Kec. II Koto, Padang pariaman	Sapi Potong
2.	KOTA SOLOK	Kampung Jawa	Tanaman Pangan
	1.....		Perikanan, Perkebunan
	TIMBUL JAYA		Peternakan

1	2	3	4
	2. PELOPOR INSAN MANDIRI (H. ISHARTANTO, SE, MM)	Kecamatan Pagu, Kab. Solok	Usahatan Terpadu
3.	KOTA PADANG		
	1. TUNAS MUDA (FIRDAUS DJABAR)	R. Lambung Bukit No. 11 Rt. 04/II Kec. Pauh, Padang	Pertanian Terpadu
PROPINSI RIAU			
1.	KAMPAR	Desa Pasir Pangaraian Km. 6	Tanaman Pangan
	KARYA UTAMA (IR. USMAN)	Kecamatan Rambah Kabupaten Kampar	Hortikultura
PROPINSI BENGKULU			
1.	KOTA BENGKULU	Jl. Sukamaju Rt. 03/132	Tanaman Pangan
	1. BINA TANI MANDIRI (MOHAMMAD HASDY)	Ds. Padang Serai Kec. Selebar, Kota Bengkulu	Hortikultura
	2. BERCHA (HUSEN SURYA FAHMI)	Desa Kandang Rt. 10 No. 51 Kota Bengkulu	Tanaman Pangan Peternakan
2.	BENGKULU UTARA	Desa Tanjung Harapan Blok B	Perikanan (air tawar)
	1. TANI TERPADU (WAWAN WAHYUDI)	Kec. PD Jaya	Hortikultura Peternakan
PROPINSI SUMATERA SELATAN			
1.	KOTA PALEMBANG	Komplek Wisma Tani Dusun	Perikanan Air Tawar
	1. Karya Mandiri (M. Basyir D.A)	Talang Kepala Rt. 24 No. 4 Desa Alang-alang Lebar Kec. Sukaramai, Kota Palembang HP. 0811-712034	Perkebunan
	2. PELOPOR PENGGERAK (DRS. M. JHUM PERKASA)	Kec. Ilir Timur II/2 Ilir Kota Palembang	Tanaman pangan
2.	LAHAT		
	DAMAR SEWU (ADENG RUKMANA/ WAWAN SETIAWAN AR)	Desa Air Mayar, Kec. Pasemah Air Keruh No. 1 Kab. Lahat 31594	Tani Terpadu
3.	OKU		
	SERBA GUNA (HASAN MK)	Desa Kisau No. 1 Kec. Muara Dua Kab OKU (0735) 90387	Ayam Buras Perikanan
4.	MUSI RAWAS		
	ADHI KARYA (TAUHID)	Trikoyo Tanujung Mulyo, Kab. Musi Rawas	Tanaman Pangan

1	2	3	4
5.	OKI		
	KARYA REMAJA (KARYA REMAJA)	Ds. Suka Raja Baru Kec. Tanjung Raja, Kab. OKI	Pembibitan buah2an Temak Belut
6	MUARA ENIM	Ds. Tanjung Serian Kec. Muara Enim (ANANG SARI) Kec. Muara Enim (0734)	Penangkar Bibit Hortikultura
PROPINSI LAMPUNG			
1.	TANGGAMUS	Ds. pagelaran Rk. II/Rt. 02 Kec. Pagelaran (SUPARDI SULAIMAN) Kab. Lampung Selatan	Padi Sawah Ikan
2.	LAMPUNG TENGAH		Tanaman Pangan
	SUKAMAJU (SUKARDI)	Tambah Luhur Rt. 02/10 Purbolinggo Kab. Lampung Tengah	Temak Ayam Potong Perikanan
3.	LAMPUNG UTARA	Ds. Karang urupan Kec. Blambangan-Urupan (M. YASIN) Kab. Lampung Utara	Pembibitan & Budidaya Budidaya & Prosesing minyak serai wangi
4.	KOTA BANDAR LAMPUNG	Jl. Untung Suropati No. 35 Rt. 03/02/IX Ds. Beringin Jaya, Kec. Langkapura (SUNARDI, SP) Bandar Lampung (0721) 271870	Kambing PE Pertanian terpadu
5.	KOTA METRO		
	1..... (ET. SUTARMAN, M.Sc	Ds. Ganjar Agung, Kec. Metro Kota <Metro	Ayam, Sapi, ikan
	2. MARGO MAKMUR (MARGONO)	Kel. Margodadi 25A Kec. Metro Selatan, Kota Metro	Budidaya Tan, pangan Perikanan, Koperasi
6.	LAMPUNG TIMUR		
	1. CEMPAKA SARI (NY. SUKARWAN)	Batang Hari, Nuban Lampung Timur	Ayam Potong
	2. SUKA MAJU (NANI SUWARNI)	Tambah Lulur Rt. 1, Rk. 1 Jl. Sutiyoso, Lampung Timur	Ayam Potong
PROPINSI JAMBI			
1.	KOTA JAMBI		
	TIGA SERANGKAI (A. BOESRO AT)	Kenali Asam Bawah Rt. 02/1 No. 41 Kec. Kota Baru, Kota Jambi	Terpadu
PROPINSI DKI JAKARTA			
1.	JAKARTA SELATAN	Jl. Gandaria III No. 34, Jagakarsa Jakarta Selatan (EKO WAKRADIHARJA) (021) 72708936 HP. 0812-9404738	Ayam Buras/ Ayam Kampung

1	2	3	4
2.	JAKARTA UTARA	R. Perum Nelayan Muara Angke	
1.	BUBU NUSANTARA (TRI SUKMONO, MS)	B IX/9, Pluit Penjaringan, Jak-Utara (021) 6684426 HP. 0818-716223	
		K. Pel. Ikan Samudera, Muara Baru TPT-10 Dermaga Timur, Jak-Utara (021) 6684209, 661809	
2.	GADING PERMAI (ASMINAR UMPU MALIK)	R. Jl. I No. 58 Rawasari K. Jl. Raya Timur Bulevard, Jak.-Utara (021) 4241784	Tanaman Hias
PROPINSI JAWA TENGAH			
1.	TEMANGGUNG		
1.	DONO SUSANTO (NY. P. DONO SUSANTO)	Desa Soropadan Kec. Pringsurat Kab. Temanggung (0293) 714308	Manajemen Peternakan Ayam Ras Petir/ pedaging, Sapi Potong
2.	BAROKAH (SAMANHOEDI) KTNA	Desa Penggilon, Kecamatan Bulu Kab Temanggung HP. 0816-4260883	Persuteraan, Hortikultura
3.	SUMEKAR (SUNGKONO)	Desa Pingit, Kec. Pringsurat Kab Temanggung (0298) 593352	Magang, Usahatani Kayu, Salak Pondoh Klengkeng, Labu Siam Pisang
4.	GEMAH RIPAH (KUSNENDARYANTO) KTNA	Dusun batikan, Desa Soropadan Kec. Pringsurat, Kab. Temanggung (0293) 63326	Ayam Buras
2.	WONOSOBO		
1.	GEMAH RIPAH (SUCHEMI) KTNA	Desa Suren gede, Rojowali Kabupaten Wonosobo	Pertanian/Peternakan
2.	BINA USAHA TANI (SAPTO YUWONO)	Desa Sigedang, Kec. Kejajar Kab Wonosobo (0286) 324601 0812-2415441 K. Dinas Pertanian Jl. Sindoro 3	Hortikultura (Penangkar bibit kentang)
3.	BANYUMAS		
1.	MEKAR TANI (SUGIYARTO) KTNA	Desa Limpakuwus Rt. 01/II Kec. Sumbang, Kab. Banyumas HP. 0816-692260	EM4, Hortikultura (Ca- bai, Tomat, Salak Pon- doh) Sapi Perah Ayam Potong
2.	BUMI KINASHIH (GATOT)	Desa banjarsari Kulon Kec. Sumbang, Kab. Banyumas	Hortikultura Pisang Cavendish

1	2	3	4
4.	PURBALINGGA		
1.	DEWI KARMILA (ENDANG RETNO WINARTI)	Desa Karang Banjar Rt. 02/Rw.I Kec. Bojong Sari, Kab. Purbalingga (0281) 894713	Hortikultura, Timun Taiwan, Semangka Taiwan.
2.	MAMIRA (Mangun Mina Harja) (GUNAWAN SUDARTO)	Desa Mangunegara Rt. 04/Rw. III Kec. Mribet, Kab. Purbalingga 53352	Gurami, Padi, Ternak
5.	BANJARNEGARA		
1.	SARI WIDODO II (BADRUS SALAM)	Jl. Sapto Tunggal 213 Desa blambangan Rt. 02/RW. VII Kec. bawang, Kab. Banjarnegara	Salak Pondoh, Gurame Tawes
2.	KRIDA NARA KISMA (AMIN ABROR)	Desa Gembongan, Kec. Sigaluh Rt. 01/II Kab. Banjarnegara	Salak Pondoh
3.	KTNA (WAHYONO) KTNA	Desa/Kec. Banjarnangu Kabupaten Banjarnegara	Salak pondoh
6.	PATI		
	RUKUN MULYO (MUCH. SAID) KTNA	Ds. Margomulyo Rt. 01/05, Kec. Tayu, Kab. Pati 59155 (0295) 52592	Padi, Ternak
7.	KLATEN		
1.	KANTIL (PROJO SUGITA) KTNA	Desa Kebon, Kec. bayat Kab. Klaten, Jateng	Pengolahan Pembibitan Hortikultura Lahan. Kering
2.	ADI KARYA (ALIP SUKADI)	Jogranan, karanganom Klaten Utara, Kab. Klaten (0272) 324751 HP. 0818-296770	Pembibitan Hortikultura Tan. Hias, EM 4
3.	SRI LESTARI (SRI LESTARI)	Klaten	Tanaman Pangan
8.	KEBUMEN		
1.	PAWURNI (SYOLAMA A. CHAELANI/ TURSINO)	Pedalen, Ds. Argopeni Kec. Ayah, Kab. Kebumen	Penangkapan ikan Laut
2.	TRI REJEKI (HM. BADRUN)	Desa Karangrejo, Kec. Petanahan Kab Kebumen 54382	Penggemukan Sapi Pembuatan fine kompos
9.	SEMARANG		
1.	MAWAR WANGI (ZAENAH) KTNA	Dusun Jurang Desa Kenteng Kec. Ambarawa, Kab. Semarang	Budidaya Bunga Sayuran Dataran Tinggi

1	2	3	4
	2. TANI MANUNGGAL VII (HADI SUPRAPTO)	Rt. 05 Rw. VI Dusun Jeruk Wangi Ds. Bedono, Kec. Jambu Kabupaten Semarang	Kopi, Cengkeh Empon-empon
	3. SIDO DADI (MOH. S. ROUDHI)	Desa Bumen, Kec. Somowono	Sayur-sayuran
	4. PUSPAHATI "NGUDI RAHAYU" (S. HADIWINOTO)	Dusun Gumuk, Desa Rogomulyo Kec. Susukan, Kab. Semarang 50777	Pestisida Nabati Fungsida
11.	WONOGIRI		
	1. KARYA MANDIRI (SILARSO) KTNA	Desa balepanjang, Kec. Jatipuro Kab Wonogiri (0273) 411240	Padi, palawija, Sayuran Pertanian Lahan Kering
	2. RUKUN TANI TUKIMIN	Dukuh Ngawen Rt. 01/Rw.02 Desa Sendangjo, Kec. Selogin Kab. Wonogiri	Pupuk Organik, Horti- kultura, padi organik
12	BOYOLALI		
	CEPOGO/SRI REJEKI (SUWANDI)	Desa Sumbang, Kec. Cepogo Kabupaten Boyolali	Palawija, Hortikultura Sapi Perah
13	BATANG		
	MUTIARA TANI (PURWOTO)	Desa Rejosari, Kec. Tersono Kab. batang 51272 (0285) 429966	Pembibitan Buah2an Temak Sapi Bio Kompos
14	MAGELANG		
	1. KTNA (BASTOMI) KTNA	Desa Menayu, Kec. Muntilan Kabupaten Magelang	Budidaya Ikan Air Tawar
	2. SUBUR MAKMUR (AGUS HARYANTO)	Dsn. Cikelan, Ds. Blondo Kexc. Mungkid, Kab. Magelang (0293) 326564	Jamur (Tiram, Kuping Shitake, Linchi)
	3. UTAMA (SUMITRO)	Butuh, Ds. Temanggung Kaliangkrik, Kab. Magelang	Bawang Putih
	4. HARUM SARI (WAGISAN)	Dusun Sowanan, Desa Ngablak Kec. Ngablak, Kab. Magelang	Kentang
	5. AGUNG MAKARYO (NGABDULLAH)	Dusun Kresan, Desa Jeruk Agung Kec. Srumbung, Kab. Magelang	Salak Nglumut Penangkar Bibit
	6. TANI MAJU (SUPRIYADI)	Dsn. Banyu Adem, Ds. banyuadem Kec. Srumbung, Kab. Magelang	Salak Nglumut

1	2	3	4
	7. SEKAR AJI (TRI ATMADI)	Dsn. Kemukus, Ds. Sudimoro Kec. Srumbung, Kab. Magelang	Salak Nglumut
	8. SEPAKAT (MUHARTO)	Dsn. Kemukus, Ds. Sudimoro Kec. Srumbung, Kab. Magelang	Salak Nglumut
	9. NGUDI MULYO (SHOLIKIN)	Dsn. Tegalancar, Desa Kradenan Kec. Srumbung, Kab. Magelang	Salak Nglumut
	HP. 0812-2757792		
	10. SUWANTO (SUWANTO)	Dsn. Jrasah, Desa Kallurang Kec. Srumbung, Kab. Magelang	Salak Nglumut
	11. NGUDI KARYO (H. DJUMALI)	Dsn. Kricaan, Desa Masir Kec. Salam, Kab. Magelang	Ayam Buras
	12. SUMBER MAKMUR (KAWARI)	Sempu, Ngadirejo, Secang Kab. Magelang	Bebek Kalung
	13. SIDO MAKMUR (SULTONI, AMd.Pi)	Dsn. Sorogenen, Desa Menayu Kec. Muntilan, Kab. Magelang	Perikanan
	14. SIDO MAJU (AKHADI)	Dsn. Lebak Kidul, Desa Lebak Kel. Grabak, Kab. Magelang	kambing, Domba
	15. BERKAH JAYA (SOFYAN SETO)	Legok Sari, DS. Bojong, Mungkid Kab. Magelang	Bokashi dan Pestisida Organik
	16. NGUDI MULYO (MUH. SYAMSUDIN)	Dersanan, Sudimoro, srumbung Kab. Magelang	Salak Nglumut
	17. SURYA TANI (AMBAR)	Desa Selomerah, Kec. Dukun Kab. Magelang	Hortikultura, Bokashi
	18. NGUDI MAKMUR (PADMO HADI)	Desa Jayan, Kec. Borobudur Kab. Magelang	Lebah Madu
	19. MUTIARA TANI (TOTO SISWANTORO)	Karaharjan Rt. 02 Rw. 03 Gunung Pring, Muntilan, Kab. Magelang 56415 (0293) 587794	Ayam Buras Hortikultura
	20. MURABAH BUANA (DJASMIN)	Bandongan Wetan, Ngablak Kab. Magelang	Kentang

1	2	3	4
	21. TABERI PUSPA ALAM (UMI HASANAH)	Desa Simpang, Desa Paremono Kec. Mungkid, Kab. Magelang	Jagung Manis
15	PURWOREJO		
	MULIA TANI (BAMBANG ADIPRATOMO)	Tebalang Rt. 01/Rw. 01 Pelutan Gebang Purworejo	Kacang tanah, jagung Hortikultura
	AGUNG JAYA (WAGIYONO)	Pucang Agung Rt. 01 Rw. IV	Jeruk Siem
	WAHYU (SUDIARTO, BSc)	Kledung Kradenan Rt. 3 Rw. III Purworejo	Salak, Ternak, Padi
	MINA LESTARI (SUMAJI)	Desa Kalimeneng, Kemiri Purworejo	Salak, Perikanan Padi, Hortikultura
	CIPTA MANDIRI (IR. SUWARTO)	Dusun Sukaharjo Desa Krangganharjo, Kec. Toroh	Padi, Palawija Peternakan
16	KUDUS		
	KTNA (HIDAYAT MARKABAN)	Desa Undaan Lor, Kec. Undaan Kabupaten Kudus	Budidaya Kambing
17	KOTA TEGAL		
	KTTI PURWADIWANGSA (NY. DARKONAH)	Jl. Kapten Sa'madkun Ds. Pesurungan Lor Rt. 06/Rw. II Kec. Margadana, Tegal (0283) 322866	Ternak Itik Tegal
18	PEMALANG		
	MANGGAR (TOLIBIN)	Ds. Karang Moncol Kec. randu Dongkol, Kab. Pematang HP. 0817-197018	Ayam Dolbo (Arab) Ikan, Padi Pupuk Organik
19	GROBOGAN		
	1. KARYA MANUNGGAL (HADI SUROTO)	Nglawu Rt.01 Rw.05 Kec. brati Kab. Grobogan (0292) 424 158	Pelatihan Pupuk Organik
	2. CIPTA MANDIRI (IR. SUWARTO)	Jl. raya Purwodadi - Solo Km. 4 Kranggan Harjo, Kab. Grobogan (0292)	Tan. Pangan Hortikultura Ternak, Organik
PROPINSI JAWA BARAT			
1.	SUBANG		
	1. SRI MADU (IR. NARLI/H. ODON HAMDAN)	Kp. Bumihayu Jalancagak Kec. Jalancagak - Subang	Nenas, Agroindustri & Buah-buahan

1	2	3	4
	2. MINA TIRTA LESTARI (TOTO MARYOTO NOOR, Bc.An)	Jl. Raya Cijambe Km. 9 Rt 1/1 Desa Cijambe, Kec. jalancagak Subang (0260) 414002	Budidaya Ikan Kolam air deras
	3. PUTRA TANI PENILIK (HASAN ABIDIN)	Desa Tambak dahan Rt. 01/Rw.01 Kec. Binong, Kab Subang (0260) 550274	Padi Sawah
	4. HARAPAN JAYA (NURTAWI)	Desa Sumurgintung, Kec. Pegaden Subang	Budidaya Ikan dan Pembibitan
	5. SRI MUKTI (Magang Petani Afrika) (H. YOYO ZAKARIA)	Desa Mulyasari Rt. 16 Rw. IV Kec. Binong, Kab. Subang (0260) 451133	Padi Sawah
	6. GAURA MANDIRI (ACE)	Desa Tanggulan Timur Kec. kaliati	Ayam Buras
	7. SIMPAY WARGI (H. KOSIM SURYANA)	Kp. Panaruban dan Cidades Kecamatan Sagalaherang	Procesing teh dan Kopi
	8. KIHİYANG (Magang Petani Afrika) (H. ABDURAHMAN)	Desa Kihiyang, Kec. Binong Subang	Padi sawah
	9. MEKAR JAYA (CECEN KAHFI)	Desa Sindang Sari, Kec. Cisalak Subang	Penggemukan Sapi
	GIRI JAYA III (DODO)	Desa Sukakerti, Kec. Cisalak Subang	Pemeliharaan Kerbau & Jasa Membajak
	10. (IR. BOING SOLIHIN)	Ds. Sumur sapi, Desa Tanjung Tiga Kec. Blasakan, Subang (0251) 241675 R (0251) 241655	Tanaman Pangan
	2. BOGOR		
	1. KARYA NYATA I (H. BAHRUM AB)	Cinagara, Caringin, Kab Bogor (0252) 241892 R: (0251) 241655	Tanaman pangan
	KARYA NYATA II (H. BAHRUM AB)	Desa Situ Udik Kec. Cibungbulang Kabupaten Bogor	Usahatani Terpadu
	2. ANTANAN (H. HAMID/SUHANDI/ANDI)	Kp. Tarikolot, Ds. Cimande Kec. Caringin, Bogor K: (0251) 241892 R: (0251) 245856	Pupuk Organik Pertanian Organik
	3. CITRA JAYA (NY. INDRA SIREGAR)	Jl. Citra I No. 39 Desa batulayang Cisarua, Bogor	Hortikultura

1	2	3	4
		Jl. Cempaka Putih Timur XVII No. 4 Jakarta Pusat HP. 0816-1306090 R: (0251) 4245091, 2564871	
4.	CITA RASA (ARSA TANIUS)	Ds. Ciherang Pondok, Kec. Caringin Bogor (0251) 247706 HP. 0811-119711	Kambing Perah/ Susu Kambing
5.	KOPSES (A. TOHAWI HUSNULLAH)	R: Desa Cibenteung Muara No. 188 Rt. 01/03 Kec. Ciseeng Kab. Bogor K: Ds. Cibenteung Muara, Kec. Ciseeng Kab. Bogor HP. 0817-125624 Fax. (0251) 612300	Benih Ikan Gurame Budidaya Ikan Gurame
6.	NUSA INDAH (NY. CUCU KOMALASARI)	Kp. Sukamanah Rt. 02/1 Ds. Taman Sari Kec. Taman Sari Fax. (0251) 612350 R: (0251) 388578 HP. 0812-9455997	Tan Hias, Bididaya Jamur dan Olahan
7.	MINA LESTARI (MUNIR NUR HIDAYAT)	Kp. Cinagara Rt.02/04 Ds. Cinagara Caringin Kab. Bogor (0251) 221306 HP. 0812-9455997	Pembenihan dan Pembesaran Ikan Mas
8.	MALATI (SITI MARYAM)	Ciakar Rt. 02/Rw.07 Pasir Gook Ranca Bungur, Kab. Bogor (0251) 504414	Jamur + Toga
3.	BANDUNG		
1.	TANI MANDIRI (ISHAK)	Jl. Cibeunying Rt. 04/13, Cibodas Lembang, Kab. bandung R: (022) 2785412 Fax. : (022) 2785412	Hortikultura (sayuran)
2.	ALAM LESTARI (H. MOH, JUHIYA)	Jl. Kol. Masturi No. 319 Rt. 4/1 Ds. Kertawangi, Ciasua, Cimahi Kab. Bandung 40351 R: (022) 2700069 HP. 0818-216827	Hortikultura Sapi Perah, jamur/ Pertanian Organik
3.	AL-ITTIFAQ (H. FUAD AFFANDI)	Kep. Cibural, Ds. Alam Endah Kec. Ciwidey R: (022) 5928320	Agribisnis Sayuran
4.	CIREBON		
	KARYA BINANGKIT (IBRAHIM WARSINTA)	Desa karanganyar Rt. 01/01 Kec. kapetakan, kab. Cirebon R : (0231) 236606 HP. 0812-2344088	Tanaman Pangan Bk
5.	INDRAMAYU		
	SRI UNGGUL (IR. WINARNO TOHIR)	Jl. Raya Sleman No. 1 Sleman Kec. Sliyeg Kab. Indramayu R: (0234) 351620 F:(0234) 351045 HP. 0812-9270903	Tanaman pangan (Padi), Alsin

1	2	3	4
	CANDRA KIRANA (H. SOFYAN HIDAYAT)	Ds. Anjatan Utara, Kec. Anjatan Kab. Indramayu	
6.	PANDEGLANG		
	1. TIRTA WAHANA (NANA SUPRIYATNA)	Kp. Garokgek, Desa Kadubungbang Kec. Cimanuk, Kab. Pandeglang	Kolam Air Deras Jamur Kayu
	2. SRIKANDI (ETI HALIYATI)	Tegalega-Bojong Canar, Menes Pandeglang, Banten 42262	Padi, Buah-buahan
7.	LEBAK		
	GEMA BAKTI (SAEFUDIN ZUKRI)	Kp. Cigembor Rt. 011/03 Desa Banjarsari, Kec. Banjarsari Kabupaten Lebak	Kebon Kopi Hortikultura
8.	CIAMIS		
	LINGKAR MANIK (ANDA SUHANDA)	Ds. Sukajadi, Kec. Sadananya Kab. ciamis	Pembenihan dan Pendederan ikan Gurame
9.	KARAWANG		
	SUBAGJA (ABDUL HALIM)	K. Ds. Pancawati, Kec. Klari Kab Karawang (0267) 432559 R. Kosambi II Rt.08/VIII, Ds. Duren Kec. Klari (0267) 431162	Perikanan
10.	CIANJUR		
	1. PACET SEGAR (H. MASTUR FUAD)	Jl. Raya Ciherang No. 48 Pacet Cianjur	Sayur-mayur
	2. KTNA (H. IBING SUGANDI)	Jl. Pacet beunying No. 48 Kec. Pacet, Kab. Cianjur (0263) 523391	Sayuran
11.	MAJALENGKA		
	TRISULA (H. SUBANI)	Jl. Raya palasah No. 15 Desa Palasah, Kec. palasah Kab Majalengka (0233) 881702	Tan Pangan, Horti- kultura, Ternak Perkebuna Perkoperasian
12.	GARUT		
	AL-MUAWWANAH (ADE BURHANUDDIN)	Desa Mulyasari Kec. Bayongbong, Kab. Garut	
13.	SUKABUMI		
 (MAMAN SUPRATMAN)	d/a Hotel Raharja Sukabumi (0262) 222264	Pupuk Organik

1	2	3	4
14.	TASIKMALAYA		
	1. MULYA ABADI (H. WARKOH)	Desa Cinta Raja, Singaparna Tasikmalaya (0265) 545073 R: (0265) 592551	Pakan Ikan, Unggas
	2. DANA	Desa Cibumi Geulis Kec. Indhiang, Kab. Tasikmalaya	
15.	KOTA BANDUNG		
	JAYA MAKMUR (H. OO SUTISNA)	Jl. Cilengkrang I No. 125 Cisarupan Bandung 40615 (022) 7801696 HP. 0816-4867596	Padi, Sayuran, Jamur
PROPINSI JAWA TIMUR			
1.	MALANG		
	TULUNG KARYA (KADIR RASYIDI)	Desa Tulung Rejo IV No. 88 Kec. Bumiaji, Batu, Malang (0341) 92213	Pelatihan dan Magang Petani/ Mahasiswa di dalam & luar negeri Hortikultura
2.	JEMBER		
	KARYA TANI (M. SHOLIHIN)	Jl. Soekarno Hatta 40 Bagorejo Gumukmas, Jember 68165 (0336) 321190, 722068	Terpadu, Tan. Pangan Ikan, Hortikultura
3.	NGAJUK		
	NURASA (IR. TOTOK SUDARYANTO/ DARMAJI)	Jl. Yos Sudarso No. 49 Nganjuk (0358) 321433	Mina, Ayam Buras Bokashi
4.	BLITAR		
	GURAMI MAPAN (H. MAHFUD)	Jl. Hasanuddin, Bakulan, Bendosewu Kec. Telun, Blitar (0342) 809424	Perikanan air tawar
5.	BANGKALAN		
	(SUWITO/SUHARNO)	Desa Dolopo Desa Banjarsari Wtan	Padi, Hortikultura
6.	LUMAJANG		
	ETAWA MAKMUR (NARI)	Ds. Kandang Tepus Kec. Sendoro, Kab. Lumajang	Kambing PE, Sapi Perah
7.	PASURUAN		
	1. SENTRA PENGEMBANGAN AGRIBISNIS TERPADU (IR. UNGGULABINOWO, MS, MBA)	Jl. Raya Purwodadi No. 1 Simping, Purwodadi, Kab. pasuruan K: (0341) 428717 Fax; 425542	Terpadu/Sayuran Itik

1	2	3	4
	2. LESTARI (SUYITNO)	Ds. Wonosari Rt. 02/Rw.01/39 Nongko Jajar, Pasuruan 67165 (0343) 499717, 499438	Apel, Sayuran, ternak Sapi perah
	3. SUMBER REJEKI (AKHMAD LUTHFI)	R. Jl. Tokwiro Rt.01/Rw.02 No. 25 Desa Winongan Lor Kec. Winongan, Kab. pasuruan K. Ds. Penataan, Kec. Winongan Kab. pasuruan (0343) 442367	Pembibitan Hortikultura (Mangga, Pisang)
	8. TUBAN		
	1. RUKUN KARYA TANI (KASAN)	Ds. Senori, Kec. Merak Urak (0356) 711133	Padi, Palawija, Ternak
	2. KARYA TANI (NURHADI BADAWI)	Ds. Tanggin, Kec. Singgahan Tuban (0356) 551653	Padi, Jagung, Jeruk Mangga
	9. PONOROGO		
	1. LESTARI (IR. SUDARSI)	Ds. Manuk Kec. Siman Kab Ponorogo (0352) 484149 HP: 0815-6895714	Melon, Tomat, Semangka, Lombok Padi, Palawija Bawang Merah
PROPINSI DI. YOGYAKARTA			
	1. YOGYAKARTA		
	ASMUKITA (HETTY SUBAGJO)	Timoho III/LH VI/334 DI Yogyakarta	Pembibitan Tanaman Hias
	2. KULONPROGO		
	AL-MUTTAQIN (MARZUKI ZA'AMA, AS)	Desa Ngestiharjo, Wates Kabupaten Kulonprogo	Usahatani Terpadu Sistem Surjan
	3. SLEMAN		
	1. USAHA TANI (Hadi Suharman)	Ds. Bening Merdiko Rejo/ Tempel, Kab. Sleman	Salak Pondoh
	2. BINA TUNGGAL (JUWITA)	Burikan Rt. 03 Rw. 04 Sumberhadim, Melati, Kab. Sleman HP. 0811-250706, 0811-250705	Perikanan Air Tawar Peternakan
	3. LANCAR (M. SUMEDI PURBA SS)	Gambreta Umbutharjo Cangkringan - Sleman	Jamur Kuping

1	2	3	4
PROPINSI KALIMANTAN BARAT			
1.	PONTIANAK		
	MAYANG MENGURAI (ARIMUDIN M. SO'OD)	Kel. Parit Mayor, Pontianak Timur Kodya Pontianak	
2.	KOTA PONTIANAK		
	1. PITRAH JAYA (HJ. AZIZAH T. FATAH)	Jl. H.M. Suwignyo 14/22 Pontianak (0561) 760875	Hortikultura
	2. KHATULISTIWA (BAHARUDIN, BSc)	Jl. Sumbawa Gg. Wonoyoso 1/24 Pontianak	
PROPINSI KALIMANTAN TIMUR			
1.	PASIR		
	BINA KARYA (TRIYOWONO)	GN. Seteleng Rt. 05 No. 48 Penajam Kab. Pasir (0542) 858376	Ternak, Perkebunan Hortikultura
2.	KUTAI		
	1. ASRI (HENNY MAPPATANGKA)	R. : Contractor Complex Muara Badak Fax : (0548) 31454 K. Jl. Raya Muara Badak 611, Kutai Kartanegara HP. 0811-556211	Sayuran, Pupuk Floristik
	2. TRINATASARI (MIYATIN)	Lok Sumber Loa, Kulu Kabupaten Kutai	
3.	KOTA SAMARINDA		
	RINDA LESTARI (RINDA LWSTAR!)	Jl. Makasar No. 65 Rt. 11 Sei Siring Sei-Siring Samarinda (0541) 38996HP. : 0811-58703	Usahatani Terpadu (Sayurang, kambing)
PROPINSI KALIMANTAN TENGAH			
1.	KAPUAS		
	USAHA BERSAMA (SADIKUN/BUHARI, S.Sos)	Ds. Bungai Jaya No. 14 Rt. 04/02 Kec. basarang, Kab kapuas (0513) 21888 HP. 0812-5017883	Usahatani Terpadu
PROPINSI SULAWESI SELATAN			
1.	SIDENRENG RAPPANG		
 (LESEE WEWANG)	Ds. Kamyuara Kec. Sidendreg	Cabe, Tomat, Melon Mina Padi, Ayam Buras
2.	TAKALAR		
	1. MELATI INDAH (SITI HASNAH)	Ds. Langkese, Kec. Mangarabombang Kab. Takalar (0418) 323133	Ayam Buras

1	2	3	4
	2. SUMBER REJEKI (A. RAHMAN DAENG TAYANG)	Kel. Manongkoki Kec. Polambangkeng Utara, Kab. Takalar (0418) 21782 HP. 0812-4201269	Padi, Jagung
	3. BULUKUMBA ANDITA AGRO TERPADU (H. ANDI TACHIR AHMAD)	Jl. Yos Sudarso 4C Ds. Seppang, Kec. Ujung Loc Kab. Bulukumba (0413) 81915	Pembenihan Padi Perikanan
	4. MAROS JULUKANAYA (SYAMSUL JAMAL)	Ds. Allu, Desa Minahasa Kec. Banti Murung-Maros	Terpadu
	5. LUWU KARYA NYATA PEMUDA PEMBANGUNAN PEDESAAN (ARSYAD KASMAR)	Kec. baebunta, Kab. Luwu	Usahatani Terpadu
PROPINSI SULAWESI UTARA			
	1. MINAHASA 1. MANUSIA MANDIRI (G.J. UMPEL)	Ds. Teep, Kec. Tenga Kab. Minahasa (0430) 22159 HP. 0812-4415517	Palawija, Hortikultura Perkebunan, Bokashi Kelapa, Industri Kecil
	2. PIONIR AGRO (JONNY LASUT)	Jl. Kinakas No. 409 Desa Kakas kasen II Kec. Tomohon, Kab Minahasa R: (0431) 352210 K: (0431) 351430	Hortikultura Peternakan, Pangan
	3. BOLAANG MONGONDOW BUMI TANI (SURIANTO ILYAS)	Jl. Raya Moyongkota, Kec. Modayang Kab. Bolaang Mongondow (0343) 23865	Budidaya padi Sawah Ternak
PROPINSI SULAWESI TENGAH			
	1. POSO RISMA (HASBILLAH)	Desa Napu, Kec. Lore Utara Kabupaten Poso	
	2. KOTA PALU ANUTARIA (HJ. HADJARI)	Jl. Jati 82 Palu, Kel. Tavanjuka Kec. Palu Barat, Kodya Palu () 483357	Magang Petani, Bawang Kambing, Ayam Buras Koperasi Serba Usaha

1	2	3	4
3. BANGGAI			
1. (SUKARNO)	Ds. Sentral Sari Kec. Toli Kab. Banggai	Padi Sawah
2. (HENDRA PENDELI)	Ds. Lumpuknyo, Kec. Luwuk Kab. Banggai	Bawang Merah
4. TOLI-TOLI			
	BUNGA DESA (MUHAMMAD SAUD)	R. Jl. Yos Sudarso 163 K: Ds. Bunga, Desa Tambun Kec. bagian, Kab Toli-toli (0453) 21134	Terpadu (Buah-buahan) Cengkeh, Ikan, Udiang
PROPINSI MALUKU			
1. MALUKU TENGAH			
	WASAMA (DJAIS WATTIMENA)	Jl. Samalili No. 68 Rt. 13/Rw. 04 Desa Soahuku Kec. Amakai, Kab. maluku Tengah	Penangkapan Penangkaran/ Pemasaran
PROPINSI NUSA TENGGARA BARAT			
1. LOMBOK BARAT			
1.	PATUT PATUH PATJU (IR. MUKHLIS AZIZ)	Ds. Pucang Sari, Kec. Gunung Sari Kab Lombok Barat 83351 (0370) 693357	Tanaman Pangan Ayam, Kebin
2.	H. LALU (H. LALU MUNAWAR)	Ds. Kuripan, Kec. Kediri Kabupaten Lombok Barat	Tanaman Pangan
PROPINSI NUSA TENGGARA TIMUR			
1. KUPANG			
	USAHA BERSAMA (OCTORY GARPEZ)	Jl. Tim-tim Km. 15 Desa Noelbaki Kec. Kupang Tengah, Kupang (0380) 829702	Padi sawah, jagung Bawang Merah, Ternak Jasa Alsintan, Ayam Pedaging
2.	KOTA KUPANG KARYA AGRI (RONNY NALLE)	Jl. Air Sagu No. 38 Batu Plat Kec. Alak, Kota Kupang 85351 (0380) 829702	Padi, Palawija, Hortikultura, Budidaya Ikan Air Tawar, Ayam Buras, Ayam Pedaging
3.	BELLU BUNGA BANGSA (DANNI SERIM)	BPP Sukamaju	Tan. pangan, Ternak Hortikultura, Perkebunan

1	2	3	4
4.	TIMOR TENGAH UTARA		
	NATEMNANU (M. RATRIGIS)	Jl. Perintis Kemerdekaan No. 9 Kantor Ds. Bjeinoentuli, Kuffa	Tan. Pangan, Ternak Hortikultura
PROPINSI BALI			
1.	TABANAN		
	DHARMA KERTI (FRANSISCO ARIADI)	Br. Bukitcatur, Ds. Candi Kuning Kec. baturiti, Kab Tabanan R: (0368) 21182 Fax: (0368) 21710 HP. 0812-3813641	Hortikultura Dataran Tinggi
2.	JEMBRANA		
	DHARMA KARYA (I GUSTI PUTU WIDIA)	Nengah, Desa Mendoyo Barat Kabupaten Jembrana R: (0365) 41735, Fax: (0365) 41735 HP. 0812-3813641	Peternakan, Perkebunan



**DAFTAR KELEMBAGAAN PETANI (DILUAR P4S) YANG BERPOTENSI SEBAGAI KKA,
DAN SENTRA PENGEMBANGAN AGRIBISNIS THN 2002
SERTA TAHUN SELANJUTNYA**

No	Propinsi/ Kabupaten	Nama Kelembagaan Petani	Alamat	Data Usahatani
I, 1.	D.I. ACEH Aceh Selatan	1. Koperta Kios Saprodi	BPP Labuhan Haji	Ayam Buras
II, 2.	SUMUT Nias	1. Makmur	Ds. Botombowo, Kec. Tuhemberua	Penangkar Benih Sawah . 25 Ha
		2. Usaha Forege	Ds. gawu-gawu Bouso, Kec. Tuhemberua	Temak babi 200 ekor, ayam 600 ekor
		3. KUD Temani	Ds. Hilimbowodeesowo, Kec. Gido	Kilang padi 1 unit, simpan prijam
		4. KUD Masa Karya	Ds. Telehosi, Kec. Idano Gawo	Kilang padi 1 unit, simpan-prijam, saprodi
3.	Asahan	5. Wahana karya	Ds. Danau Sijabut, Kec. Air Batu	Kakao 144 Ha Pengolahan, jasa Pengeringan
		6. Tunas karya	Ds. Batang Ayumi jalu, Kec. Psp. Utara	Temak ayam petelur 14.000 ekor
4.	Tapanuli Selatan	7. Sukarela	Ds. Huta Padang Kec. Psp Barat	Sayur-sayuran 17 Ha
5.	Labuhan Batu	8. Kel. karya Utama	BPP Ganting Saga	Padi sawah, palawija, Sayuran, Durian
III, 6.	RIAU Kep. Riau	1. Istana Bentan	Ds. Pengudang, Kec. Bintan Utara	Ayam Buras 5322 ekor, entok 287 ekor
		2. Embun Pagi	Ds. Panorama, Kec. Gading Cempaka	Padi sawah 50 Ha
IV, 7.	BENGKULU Kota Bengkulu	1. KUBA Unggas	Ds. Padang Serai, Kec. Selebar	Ayam Buras 5322 ekor, entok 287 ekor
V, 8.	SUMBAR Kota Padang	1. Tunas Muda	Ds. Lambung Bukit, Kec. Pauh Telip. (0751)74664, 775608	Kolam air deras : 20 unit Bibit 10 ekor Ayam Potong : 10 ekor
		2. Maju Jaya	Ds. Gunung Sarik, Kec. Kranji	Pertanyakan benih sebar : 14 Ha Benih lele dumbo : 10.000 ekor
9.	Pesisir Selatan	3. Tunas Baru Jaya Fam	Ds. Aur Duri, Kec. Sutera	Tanaman Rumput : 6 ha Temak sapi 74 ekor
		4. Kambaja	Ds. Laban, Kec. IV Jurai	Sayuran 2 Ha, Ayam buras 5000 ekor, Ayam ras 20.000, ekor

No	Propinsi/ Kabupaten	Nama Kelembagaan Petani	Alamat	Data Usahatani
10	Tanah Datar	5. Algumer	Ds. Padang Panjang, Kec. Paringan.	Sapi : 14 ekor
11	Kota Solo	6. Tanjung Balai	Ds. Taratak XII, Kec. Padang Ginting	Ayam Buras 1.500 ekor (petelur) Ayam Bibit 500 ekor
		7. Barih Solok	Jl. Diponegoro, Ds. VI Suku, Kec. Lubuk Sikarah	Beras Solok 50 ton/Ha
		8. Timbul Jaya	Jl. Transad 03/06, Ds. Kamp. Jaya, Kec. Tanjung Harapan.	Ayam Buras 6.000 ekor
VI.	JAMBI			
12.	Bangko	1. Tunas Harapan	Jl. Melengkung, Ds. Pulau Tengah, Kec. Jangkat	Terpadu
		2. Riang Kia	Ds. Titián Teras, Kec. Bangko	Ayam buras 1.385 ekor
		3. Pribumi Agung	Ds. Salam Buku, Kec. Bangko	Ayam buras 1.385 ekor
13.	Merangin	4. Karya Maju	Jl. Bangko-Seio Penuh, Ds. Sungai Manau, Kec. Sungai Manau.	Sawah 32 Ha, Kolam 6 Ha Ayam 2.000 ekor, Kerbau 50 ekor
		5. Primadona	Jl. Danau Penuh, Ds. PL Tengah, Kec. Jangkat	Kembang kol & Kacang merah 30 Ha
		6. KUBA Mirasa	Ds. Bukit Bungkul, Kec. Pamenang	Emping melinjo 100 kg/bulan
		7. KUBA Sri Kandi	Ds. Rasau, Kec. Pamenang	Emping melinjo 80 kg/bin.
		8. KUBA Handayani	Jl. Lumba-lumba, Ds. Rawa Jaya, Kec. Tabir	Pisang 2 Ha
		9. Mentalin	Jl. Renah Alu, Ds. Renah Alu, Kec. Jangkat	Terpadu 100 Ha
		10. Karya Mekar	Jl. Karya, Ds. Sinar Gading, Kec. Tabir	Kambing PE 195 ekor
		11. Penangkar Bibit Karet	Jl. Poros SPB-SPI, Ds. Bunga Antoi, Kec. Tabir	Pengolahan Industri
		12. Swakarsa Maju Bersama	Jl. Yudistita, Ds. Bunga Antoi, Kec. Tabir	Sapi Bali 90 ekor
		13. Terpadu	Jl. Rorong Keluarga Kebun Sayur, Ds. Bangko, Kec. Merangin	Keripik Pisang 1.5 ton/bin.
		14. Margo Tari	Rt.9, SPA, Transmigrasi, Ds. Pauh Menang, Kec. Pamenang	Sapi 80 ekor, lahan kering 30 Ha
		15. Mudik Dusun	Ds. Pasar Rantau Panjang, Kec. Tabir	Sawah 20 Ha, lahan kering 1.5 Ha, Pembuatan susu kedelai
		16. Sumurdo	Ds. Tanjung Ilir, Kec. Tabir	Kedelai 50 Ha, Padi Sawah 125 Ha
		17. Harapan Muda	Ds. Sungai Kapas, Kec. Bangko	Durian 13 Ha
		18. Sei Batang III	Jl. Jend Sudirman Rantau Panjang, Ds. Pasar Rantau Panjang, Kec. Tabir	Karet 50 Ha
14	Tanjung Jabung Barat	19 BPP Teluk Nilam		Padi

No	Propinsi/ Kabupaten	Nama Kelembagaan Petani	Alamat	Data Usahatani	
VII. 15	SUMSEL Mura	1. Tani Harapan	Ds. Tanah Perluk, Kec. Muara Belit	Budidaya ikan mas	
		2. Benggala Jaya I	Ds. Kali Bening, Kec. Tugu Mulyo	Budidaya lele dumbo	
		3. Putra Tani	Ds. Tanah Perluk, Kec. Muara Belit	Budidaya ikan mas 2 unit	
		4. Surya Jaya	Ds. Pelita Jaya, Kec. Muara Lakitan	Budidaya ikan mas 0.5 Ha	
		5. Tirtomoyo	Ds. Sumber Harta, Kec. BKLU Trawas	Penggemukan sapi	
		6. Suka Maju.	Ds. Giri Yoso, Kec. Jaya Loka	Kacang Tanah, Agribisnis	
		7. Karya Makmur	Ds. Kali Bening, Kec. Tugu Mulyo	Mina Padi	
		8. Anggrek	Ds., Mekarsari, Kec. Megang Sakti	Ubi Kayu	
		9. Rukun Tani	Ds Nawang Sasi, Kec. Tugu Mulyo	Padi, Palawija & Ternak	
		10. Tunas Mekar	Ds. Wonosari, Kec. Megang Sakti	Padi Sawah 10 Ha	
		11. Maju Makmur	Ds. Lubuk Kupang, Kec. Muara Belit	Ubi Kayu 12 Ha	
VIII 16	LAMPUNG Lampung	1. Sukakarya	Ds. Mulyosari, Kec. Tanjung Bintang	Budidaya Jagung 200 Ha	
		2. Cahaya	Ds. Titwangi, Kec. Candipuro	Kunyit, Jahe	
		3. Wahana Makmur	Jl. Tanjungan, Ds. Trans Tanjungan, Kec. kalibung	Pengolahan Kunyit, Jahe Kelapa Sawit 1194, 84 Ha.	
	17	Tulang Bawang	4. Hidayatul Ismiyah	Ds. Beringin Jaya, Kec. Tanjung Karang Lampung	Penggemukan sapi perah 5 ekor
			5. Terpadu	Ds. Beringin Jaya Lampung	Sayuran 2 Ha, Ikan 1 Ha, Jamur Merang
			6. Tani Makmur	Jl. KH. Komanuddin Rt. 01 Rw. 02 Lk IV No. 33 Sukajaya Rajabasa	Penangkaran bibit Tangkil 20.000 btg
			7. Sukamaju	Jl. KH. Komanuddin Rt. 01 Rw. 02 Lk IV No. 33 Sukajaya Rajabasa	Penangkaran Benih Padi seluas 25 Ha.
			4. KUD Krida Sejahtera	Ds. Bogatama, Kec. Penawar Tama	Tanaman Sawit 14.727.925 Ha
			5. UPA Sri Sedono	Ds. Adiluwih, Kec. Sukoharjo	Jagung 20 Ha
6. Kemitraan Ayam Pedaging Kediri	Ds. Kediri, Kec. Gading Rejo	Ayam boiler 35.000 ekor			
7. Waringin Kencana	Ds. Gisting Atas Kec. Tanggamus	Ternak sapi perah 86 ekor			
8. Pelita Bangun	Ds. Ambarawa, Kec. Pringsewu	Itk 4500 ekor, telur 803.700 butir			
9. Sidomaju	Ds. Kalisari, Kec. Wonosobo	Itk 1.020 ekor, Telur 189.000 butir			

No	Propinsi/ Kabupaten	Nama Kelembagaan Petani	Alamat	Data Usahatani
18	Abung Selatan	10. Ngudi Waluyo 11. Suka Maju I 12. Giat	Ds. Kembang Tanjung, Kec. Abung Selatan Ds. Sukamaju, Kec. Abung Semuli Ds. Kembang Tanjung, Kec. Abung Selatan	Karet Karet Karet
IX. 19	KEP. BABEL Belitung	1. Kembang Mekar	Jl. Jend. Sudirman, Ds. Perawas, Kec. Tanjung Pandan	Salak Segar 2.000 Kg/btn Bibit Salak 5.000 batang
X 20	DKI JAKARTA Jakarta Timur	1. Swadaya 2. Abadi makmur I 3. Mekar Sari 4. H. Acun 5. Mina Aquatic	Jl. Pondok Rangun, Kel. Pondok Rangun. Tambun Rengas Rt. 05/07 Kel. Cakung Telp. (021) 9180922 Jl. Cipinang Kebembem II, Kel. Pisangan Timur, Pulo Gadung Telp. (021) 4700606 Rt. 001/02 No. 20 Kamp. Tanah Koja, Jatinegara kaum, Kec. Pulo gadung Telp. (021) 9111508 Jl. Pendidikan 4 Blok H 97 Kel. Duren Sawit, Kec. Duren sawit Telp. (021) 8605195	Sapi Perah 895 ekor Penangkaran bibit buah-buahan 3.000 m2 Minuman tradisional (Bir Pletok) Pengolahan Hasil perikanan 5 ton / hari Ikan Hias 50.000 ekor/btn/kip
XI 21	JABAR Kota Bogor	1. Meranti Fish 2. Instalasi Pembibitan 3. Mekar Tani	Jl. Rambai Tari Kolot, Ds. Rambai Kec. Bogor Utara Telp. (0251) 657136 Jl. Raya Cipaku Ds. Cipaku, Kec. Bogor Selatan Telp. (0251) 380808 Jl. Sindang Barang Jero Rt. 1/ VI, Ds. Sindang barang, Kec. Bogor Barat	Ikan Hias 15.000 ekor Pem. Buah-buahan varietas unggul (durian, manggis, jenuk, rambutan) Sayur-sayuran 20 Ha
22	Majalengka	4. Citra Niaga Tani 5. Jahalaksana 6. Mitra Saluyu	Blok Desa, Ds. Nanggewer, Kec. Sukahaji Kp. Jaha, Ds. Palasah, Kel. Palasah Jl. Situ sangiang, Ds. Sangiang, Kec. Banjaran.	Penangkaran bibit buah-buahan 300.000 pbn/th Sayuran 7 Ha Jagung 1.200 Ha
23	Tasikmalaya	7. Sugih Mukti 8. KUD Mitrayasa 9. Gapoktan Agribisnis Bina Tirta ECHO Mekar Sari	Jl. Cicae, Ds. Cilangkap, Kec. Manorjaya Jl. Raya Pagerageung, Pagerageung, Kec. Pagerageung Jl. Gubernur suaka, Ds. Mangkubimi Kec. Mangkubimi Jl. Antanan, Ds. Sukamulya, Kec. Singaparna	Ayam Buras 756 ekor Sapi Perah 1.100 ekor Padi 868 Ha, Itik 68 Ha Makanan Ringan hasil olahan

No	Propinsi/ Kabupaten	Nama Kelembagaan Petani	Alamat	Data Usahatani
(23)	(Tasikmalaya)	10. Binangkit	Warung Sumedang Manonjaya Ds/Kec. Manonjaya	Home Industri
		11. KPSM Rasamala	Kp. Mangunwati, Ds. Suka- wangun Kec. Karangnunggal	Lada, sele pisang 24 Ha Ayam Buras, Puyuh
		12. Bina Sejahtera	Jl. Cimanggu, Ds. Leuwibudah, Kec. Sukaraja	Sele Pisang 36 Ha Pembuatan minuman Cabucai
		13. Karang Manggu	Jl. Kusnadi Belanegara No. 82, Ds/Kec. Ciawi Telp. (0251)455651	Padi sawah 25 Ha
		14. Mina Bakti	Jl. Raya Ciawi, Ds. Pamoyanan Kec. Ciawi	Budidaya ikan air tawar 7 Ha Mina padi 19,30 Ha
24	Garut	15. Sablulungan III	Jl. Karanganyar II Ds. CiPondok Kec. Pagerageung	Murbei 500 Ha, ulat sutera 45 Box
		16. Kel Tani Mekar- jaya	Ds. Karyamekar, Kec. Cilawu	Jagung 10 Ha, Ubi Jalar 10. Ha
		17. Kel. Tani Barokah	Ds. Sukanegja, Kec. Garut Kota	Jagung, Kedele, Tomat, padi 10 Ha, Sapi 15 ekor
		18. Kel. Tani Mekar- mukti	Ds. Karyamukti, Kec. Cibatu	Padi sawah 96 ha, Padi gogo 15 ha, tomat 5 ha, jagung 10 ha, Ubi kayu 40 ha, kedelai 2 ha, Caka 5 Ha, Domba 500 ekor, Kerbau 20 ekor, Ayam ras 500 ekor ayam buras 2500
25	Bogor	19. Kel. Tani Sami Raphi II	Ds. Sindangrati, Kec. Wanaraja	Sayuran 60 Ha, Sapi 30 ekor, Domba 320 ekor
		20. Kumia	Ds. Leuwi Mekar, Kec. Leuwiliang	Ayam ras pedaging 60.000 ekor
		21. Nusa Indah	Ds. Taman Sari, Kec. Ciomas	Jamur kayu dan tanaman hias 2 ha
		22. Citarasa	Ds. Ciharang Pondok, Kec. Caringin	Kambing perah 162 ekor
		23. Karya Mekar	Ds. Kracak, Kec. Leuwiliang	Manggis, Duren 40 Ha.
		24. Bunga Wortel	Ds. Citeko, Kec. Cisarua	Sayuran 20 Ha
		25. Miranti Fish Farm	Kel. Tani Mekarsari	Ikan hias, Lele, Sayuran
		26. Silih Ashi	Ds. Ciburuy, Kec. Cijeruk	Sayuran dan Hortikultura 20 Ha
		27. Tani Mandiri	Ds. Cibanteng, Kec. Ciampea	Jagung Manis 10 Ha
		28. Kaliwung Kalmuncar	Ds. Tugu Utara, Kec. Cisarua	Sayuran 15 Ha, Jamur
		29. Tepangsono	Ds. Cibatok II, Kec. Cibungbulang	Pepaya, Padi, Palawija 25 Ha
		30. P4S Antanan	Ds. Cimande, Kec. Caringin	Salak Pondok 5000 pn dan pembuatan bokashi
		31. KOPSES KOPSES	Ds. Cibeuteng, Kec. parung Ds. Cibeuteng, Kec. parung	Padi Sawah 5 Ha Pemberihan Ikan Gurame 5 Ha
		32. Pongpes Darul Falih	Ds. Cibanteng, Kec. Ciampea	Penggemukan Domba 200 ekor Sapi Perah 15 ekor, Kambing PE 40

No	Propinsi/ Kabupaten	Nama Kelembagaan Petani	Alamat	Data Usahatani
26	Cirebon	33. Koptan Peternak Medal jaya	Ds. Warung Menteng, Kec. Cijeruk	Ayam ras pedaging 100.000 ekor
		34. Kumia	Ds. Karya Mekar, Kec. Leuwiliang	Ayam ras pedaging 40.000 ekor
		35. Koptan Produksi Susu	Ds. Situ Udik, Kec. Cibungbulang	Sapi perah, Ransum
		36. Citarasa	Ds. Ciharang Pondok, Kec. Caringin	Kambing Perah PE 300 ekor, pakan
		37. KUD Giri Tani	Ds. Cibeureum, Kec. Cisarua	Sapi Perah
		38. Hanjuang	Ds. Tamansari, Kec. ciomas	Jamur dan Tanaman hias 1 Ha
		39. Tani Mandiri	Ds. Cibanteng, Kec. Ciampea	Jagung Manis
		40. Branjang Putih	Ds. Panggang Sari, Kec. Losari	Itik telur 1.500 ekor, Bibit itik 3.000 ekor, Telur Segar 5.000 ekor, Itik Pedaging 2.000 ekor, Pakan Itik 1.500 kg/bln. Pakan Itik 1500 kg
		41. Zamrud Egg	Ds. Karanganyar, Kec. Kapelakan	Itik siap telur 2000 ekor Bibit itik 200.000 ekor, telur segar 14.650 butir
27	Sukabumi	42. Rajawali	Ds. Sutawinangun, Kec. Cirebon Barat	Ayam buras 250 butir Ayam pedaging 20 ekor
		43. -	Farida Agung II	Padl. ayam Ras, Itik, LelaDumbo
XII 28	BANTEN Tangerang	1. Kel. Tani Lush Gro	Ds. Lengkong Wetan, Kec, Serpong	Aneka Tanaman Hias (3Ha)
		2. Ponpes Al Amanah al gontori	Ds. Jombang, Kec. Pondok Aren	Tanaman Hias
		3. Tinggal Orchid	Ds. Sarua, Kec. Ciputat	Temak Kambing Anggrek seluas 5 Ha
XIII 29	JATENG Karanganyar	1. Mina Tirta	Kec. Karanganyar	Nila Merah, Karper 105 unit
		2. Kuba Kusuma	Ds. Bakalan, Kec. Jumapolo	Jahe, Kencur (50 Ha), Kunir (150 Ha), Temulawak (10 Ha)
		3. Stroberi Sumber Agung	Ds. Kalisoro, Kec. Tawangmangu	Stroberi 7.000 bt x 21
		4. KPRI Kobato	Ds. Tawangmangu, Kec. Tawangmangu	Bididaya Ketepeng
		5. Sapi Potong Suwamo	Ds. Tawang Sari, Kec. Kerjo	Sapi Potong 50 ekor
		6. Argo Mukti	Ds. Kedung Sari, Kec. Purworejo	Pupuk Organik
		7. Koptan Sri Lestari	Ds. Sruwoh, Kec. Ngombol	Sawah 35 Ha Kambing 9 ekor, Sapi 50 ekor
		8. Karya Mina Abadi	Ds. Kaliurip, Kec. Bener	Benih Gurame 25.000 ekor
		9. Mekar Tani	Ds. Megulung Lor, Kec. Pituruh	Benih Kedelai 25 Ha

No	Propinsi/ Kabupaten	Nama Kelembagaan Petani	Alamat	Data Usahatani
31	Temanggung	10. Tani Makmur	Jl. Purworejo-Kutoarjo Km 2.	Penetasan itik & Ayam buras
		11. Cemani	Ds. Kledung, Kec. Banyuwirip	2.300 ekor
		12. Satria Alam Jaya	Jl. Raya Ngadirejo, Ds	Industri mesin tetas 100 buah/bin
		13. Astak	Demengan, Kec. Ngadirejo	
		14. Gemah Ripah	Ds. Pengilon, Kec. Bulu	Ulal sutra 2, 75 Ha
32	Batang	15. Tanpa Nama	Jl. Raya Kedu, Ds. Danurejo	Penetasan DC Ayam buras
		16. Sumekar	Kec. Kedu	16.000 ekor/bin
		17. Tani Rejo	Ds. Batikan-Soropadan, Kec.	Ayam buras 2.000 ekor
		18. Pondok Pesantren Darussalam	Pringsurat	
		19. Mekarjaya	Jl. Raya Secang, ds.	Ayam petelur 15.000 ekor, Sapi
33	Boyolali	20 Harapan	Soropadan, Kec. Pringsurat	30 ekor
		21. Bogorejo	Krajan, Ds. Pingit, Kec.	Salak pondoh 3.5 Ha, Kopi
		22. Apriari Pramuka Grinsing	Pringsurat	12 Ha Penjualan Bibit
		23. Sarimulyo	Ds. Ngaliyan, Kec. Limpung	Tanaman Melinjo 10 Ha
		24. Subur Makmur	Ds. Kemiri, Kec. Subah	Emping Melinjo 20 ton/tahun
34	Pemalang	25. Krida tani	Ds. Mojotengah, Kec. Reban	Salak 500 ph, Melinjo 2000/tahun
		26. Selaras	Ds. Kembang Langit, Kec. Blado	Murbai 1.5 Ha, Ulal Sutra 140
		27. Gapoktan, Tani Makmur	Ds. Ngadirejo, Kec. Reban	frame
		28. Jaya Makmur	Ds. Kutosari, Kec. Gringsing	Tanaman Teh 38 Ha
		29. Ngudi Rezeki	Ds. Jrahah, Kec. Selo	Tanaman Teh 41 Ha
35	Brebes	30. Tunas Makmur	Ds. Jembungan, Kec. banyodono	Tanaman Teh 55 Ha
		31. Witani	Ds. Tarubatang, Kec. Selo	Perlebahan 1000 stup
		32. Sutra Alam	Ds. Gombong, Kec. Belik	Jamur Kuping 5000 pot,
		33. Slukatan	Ds. Klampok, Kec. Wanasari	Tembakau 750 Ha, Kubis 250
		34. Murih Rahayu	Ds. Ngagel, Kel. Dukuhseti	Ha, Loncang 21 Ha, Bawang
36	Pati	35. Harapan	Ds. Bekonang, Kec. Mojo Laban	Putih 200 Ha
		36. Gapoktan Kuba 99	Kelurahan Kedungsari, Jl. A.	Sayuran dan Buah-buahan 19 Ha
		37. P4S Bina Usaha Tani	Yani 133	Kubis 27 Ha, Tomat 15 Ha,
		38. Margo Maju	Ds. Mojosari, Kec. Mojotengah	Bawang Merah & Cabe 7 Ha,
		39. Wonosobo	Ds. Tracap, Kec. Kaliwro	Sawi 20 H
37	Sukoharjo	30. Tunas Makmur	Ds. Slukatan, Kec. Mojotengah	Lombok 25 Ha, Kentang 20 Ha,
		31. Witani	Ds. Butuh, Kec. Kalikajar	Sawi 50 Ha, Kubis 20 Ha
		32. Sutra Alam	Ds. Purbosono, Kec. Kertek	Bawang Merah 100 Ha
		33. Slukatan	Jl. Raya Dieng Km. 17, Ds/Kec.	Burung Puyuh 62.000 ekor
		34. Murih Rahayu	Kejajar	Padi 165 Ha, Hortikultura 20 Ha
38	Kota Magelang	35. Harapan	Ds. Sigedang, Kec. Kejajar	Sapi 6 Ekor
		36. Gapoktan Kuba 99	Ds. Sumber Dalem, Kec. Kertek	Padi 30,2 Ha
		37. P4S Bina Usaha Tani		
		38. Margo Maju		
		39. Wonosobo		
39	Wonosobo	31. Witani		Kopi Arabika 73 Ha
		32. Sutra Alam		Ulal sutra 73 Ha
		33. Slukatan		Kopi Arabika 80 Ha
		34. Murih Rahayu		Tembakau Rajangan
		35. Harapan		Tembakau Rajangan
37	Sukoharjo	36. Gapoktan Kuba 99		Sayuran 150 Ha
		37. P4S Bina Usaha Tani		
		38. Margo Maju		Sayuran 30 Ha
		39. Wonosobo		
		30. Tunas Makmur		Sapi Potong

No	Propinsi/ Kabupaten	Nama Kelembagaan Petani	Alamat	Data Usahatani
40	Klaten	39. Texel Margo Rukun 40. Sumber Rejeki 41. Margo Mulyo 42. Mina Karya 43. Sri Rejeki	Ds. Kwadungan, Kec. Kalikajar Ds. Lumajang, Kec. Watumatang Ds. Sumbrejo, Kec. Wadaslintang Ds. Surenggede, Kec. Kertek Umiyah Tulani BPP Jatinom	Budidaya & Penggemukan Domba 600 ekor, luas lahan 5 Ha Temak Kambing PE 150 ekor Ikan Nila 3000 kg Pembenhian ikan Temak sapi potong
XIV 41	D.I. YOGYAKARTA Sleman	1. Koperasi Sarana Mandiri 2. KSU Setyaraharjo	Ds. Merdikorejo, Kec. Tempel Ds. Caturharjo, Kec. Sleman	Salak Pondoh 15 Ha Sapi Potong Kereman 20 ekor Pembibitan : 70 Ekor Kambing PE 652 ekor Jamur Kuping 30 Kbg/6000 Polibag
42	Gunung Kidul	3. Etawamulya 4. Koperasi Lancar 5. Mino Ngremboko 6. KOPSA Merapi Pakem 7. Wana Sutera Kali Suro 8. Sari Husada 9. Ngudi Mulyo/ Kambing 10. KUBA Dewi Sri 11. Ngudi Mulyo/ Domba 12. Jujur Lestari 13. Ngudi Rejeki 14. Makmur 15. Sido Maju 16. Ngudi Lestari 17. Salsabil 18. Maju Jaya 19. Ngudi Lestari 20. Sumber Rejeki 21. Jujur Lestari	Ds. Girikerto, Kec. Turi Ds. Umbulharjo, Kec. Cangkringan Ds. Sindumartani, Kec. Ngemplak Ds. Pakem Tegai Pakembinangun Ds. Umbulmartani, Kec. Ngemplak Jl. Sumbermulyo Rt.08/12 Ds.Kepek Kec. Wonosari Jl. Puleireng Rt.04/14, Ds. Sidoharjo Kec. Tepus Jl. Pakel Jaluk Rt.01/05, Ds.Piyaman, Kec. Wonosari Jl. Gobeh Rt.04/04, Ds. Bendung, Kec. Semin Dsn Banjardowo, Ds. Dedangrejo, Kec. Karangmojo Jl. Gobeh, Ds. Bendung, Kec. Semin Jl. Mojosari, Ds. Hargosan, Kec. Tanjung Sari Jl. Toboyo Timur, Ds. Plemutan Kec. Playen. Jl. Mendongan, Ds. Bandung, Kec. Playen Ds. Ngawis, Kec. Karangmojo Dsn. Poko, Ds. Sidorejo, Kec. Pojong Dsn.Gebang, Ds. Kalitebuk Kec. Semin Dsn Bintaos, Ds. Sidoharjo, Kec. Tepus Dsn. Banjardono, Ds. Gedangrejo, Kec. Karangmojo	Lele Dumbo 30 Ha, Puyuh 350.000 ekor Budidaya ulat Sutera 62 Ha Murbei dan ulat sutera 11 ha Sapi potong 30 ekor/bin. Fine Kompos 3 ton/bin Pembibitan kambing 278 ekor/bl Penggemukan kambing 65 ekor/bl Ayam Buras DOC 5.000 ekor/bl Pematangan 3.000 ekor/bl Pakan ayam 5 ton/bln. Pembibitan 65 ekor/bln Penggemukan 12 ekor/bln Penyamakan kulit 30 lembar/bln. Jambu Mete 10 Ha Sayuran 5 Ha Jagung 25 Ha Sayuran 2 Ha Emping Melinjo, Ceriping Pisang Kerupuk Telo Gurami dan Nila Ketela 2,5 Ha, Jagung 1 Ha Keripik Pisang 180 Bks/bln Patilo, temp. cakar ayam Industri Makanan Jambu mete 10 Ha

No	Propinsi/ Kabupaten	Nama Kelembagaan Petani	Alamat	Data Usahatani
(48)	(Jember)	33.	Jl. Sukarno-Hatta No. 40 Desa Bagorejo, Kec. Gumukmas	Padi 25 Ha, Jagung 25 Ha Hortikultura 4 Ha, Tambak 5 Ha, Unggas 3 Unit
		34. Ketan Emas	Jl. Brawijaya XI/09 Ds. Pontang Kec. Ambulu	Padi 600 Ha, Jagung 300 Ha, Tembakau 300 Ha, Hortik 25 Ha, Peternakan 100 Ha
		35. Karya Tani	Jl. Ambulu-Blater Ds. Sidodadi Kec. Tempurejo Telp. (0336) 883564	Padi 56.5 Ha, Jagung 50 Ha, Tembakau 56.5 Ha, Kc. Panjang 6.5 Ha, Ayam 500 ekor, Itik 100 ekor
49	Ngawi	36. Pondok Pesantren Nurul Asyhar	Ds. Teguhan, Kec. Paron	Pemasaran Kacang Garuda 50 ton lahan 100 Ha
		37. Gemah Ripah	Ds. Gandong, Kec. Bringin	Pembesaran ikan Tobro di jaring apung 5000 ekor
		38. Sri Anom	Ds. Kasreman, Kec. Geneng	Pembibitan padi 130 Ha
		39. Himpunan Petern Ayam Buras	Ds. Ketanggi, Kec. Ngawi	Pemb. ayam buras 20.000 ekor
50	Lamongan	40. Sumbersari	Ds. Rejosari, Kec. Deket	Padi 85 Ha, Ikan/Udang 90 Ha, Sayuran 7 Ha
		41. Koptan Sukamaju	Jl. Lawangan Agung, Ds. Sugio	Budidaya Cabe Jamu 74 Ha Pembuatan Bokashi 100 ton
		42. Kelompok Margo	Ds. Sekarbagus Kec. Sugio	Budidaya Padi 59 Ha
		43. Pakar Tani	Jl. Dsn Perembungan, Ds. Kedung Kumpul, Kec. Tikung	Padi 0.02 Ha, produksi 10 ton/ha
		44. Bakti Usaha I	Ds. Labuhan, Kec. Brondong	Budidaya udang windu 600 ha
		45. Bakti usaha I	Ds. Labuhan, Kec. Brondong	Budidaya udang windu 145 ha
		46. Bakti Usaha II	Ds. Labuhan, Kec. Brondong	Budidaya bandeng 57 Ha
		47. EKRAM	Ds. Labuhan, Kec. Brondong	Budidaya udang 100 Ha
		48. Pentokolan Udang Windu Handayani	Ds. Sugih Waras, Kec. Deket	Budidaya bandeng 25 Ha
		49. Munchit	Ds. Karangturi, Kec. Glagah Jl. Pendo, Ds. Pendowolimo Kec. Karangbinangun Telp. 311182	Budidaya udang windu 110 ha Padi + Udang 110 Ha Budidaya udang windu 23 Ha
		50. Usaha Bersama	Ds. Medalem, Kec. Sukorame	Budidaya Udang 21 Ha
		51. Tawang Sari	Jl. Tawang Rejo Ds. Tawang Rejo	Ayam Buras 2.000 ekor Temak Itik 1.200 ekor Ikan 30 Ha
		52. Barokah	Jl. Raya Tikung mantup, Ds. Bakalan Pule	Ayam Buras 1.500 ekor
		53. Handayani	Ds. Banjarrejo, Kec. Sukodadi	Domba ekor gamuk 130 ekor
		54. Ngudi Makmur	Ds. Mragel, Kec. Sukorame	Pembibitan sapi 200 ekor Kebun rumput 2 ha
		51	Nganjuk	55. Suko Makmur
56. Tunas Mulya	Ds. Juwet			Pohon Sukun 400-500.000 batang
57. Citra Nusantara	Ds. Sidorejo, Kec. Sawahan			Tanaman cengkeh 950 Ha
58. Pakartani	Ds. Gampang, Kec. Meluyu			Tembakau 25 Ha
59. Kripik Tempe Ke	Ds. Musir Kidul, Kec. Kejoso			Tanaman Kedelai
60. Taruna Tani	Ds. Ngluyu, Kec. Ngluyu			Bawang Merah 8 Ha

No	Propinsi/ Kabupaten	Nama Kelembagaan Petani	Alamat	Data Usahatani
XV 43	JATIM Pasuruan	1. SPAT	Kec. Purwodadi	Pisang Mas 200.000 pohon, UbiJepang 4 Ha Jamur 2 Kombong Anggrek 2 Ha
44	Blitar	2. Sien Orchid/ Moling S	Kec. Prigen	Bunga Krisan 2,5 Ha Pembibitan tanaman Sayuran 0,5 Ha Paprika 2 Ha
		3. P. Sommy	Ds. Tuter, Kec. Tuter	Buah-buahan 1 Ha
		4. Wanitani Mawar	Ds. Pucang Sari, Kec. Purwodadi	Tanaman Randu 0,6 Kambing/domba 300 ekor Ayam Ras Petelur 300.000 ekor
		5. PT. Joro	Ds. Telogo Sari, Kec. Tuter	Hortikulo
		6. PT. Agro Food	Ds. Lecari, Kec. Sukorejo	Hortikultura 20 Ha
		7. PT. Randu Tata	Ds. Punwosari Kec. Pasuruan	Ikan Gurame 22,5 Ha Kakao 71 Ha
		8. Aneka Satwa I	Ds. Jatnom, Kec. Kanigoro	Sapi kereman 400 ekor Ayam ras petelur 150.000 ekor Budidaya Paprika 3 unit Green House
		9. Jatnom Indah	Ds. Jatnom, Kec. Kanigoro	Ayam buras 500 ekor/10 hari
		10. KTNA Nglegok	Ds. Modangan, Kec. Nglegok	Sapi Perah 2.494 ekor, 19.185 liter/hr
		11. Mekar Sari	Ds. Bendosewu, Kec. talun	Ikan Hias Koi : induk 1.500 ekor Benih ikan koi 300.000 ekor
		12. Tani Mulyo IX	Ds. Tugurejo, Kec. Wates	Jamur Tiram 120.000 lok
		13. Sapi Kereman	Ds. Kerjen, Kec. Srengat	
		45	Ngawi	14. Green House Paprika
15. Ngudi Luhur	Ds. Kedawung, Kec. Nglegok			
46	Kediri	16. KSU Jaya Abadi	Ds. Bendosari, Kec. Sanan Kulon	Temak kereman 151 ekor Tanaman pangan 45 Ha Padi palawija 1.350 Ha
		17. Sari Tani	Ds. Gondang, Kec. gandsari	
47	Madiun	18. KPK Jaya Mandiri Kencana	Ds. Ngayudan, Kec. Jogoroso	Hortikultura 25 ha Tanaman empon-empon 15 Ha
		20. Mekar Sari	Ds. Pucangan, Kec. Ngrambe	Hortikultura dan tanaman Organik
		21. KUD Giri Tani	Ds. Cibeureum, Kec. Cisarua	Sapi Perah 534 ekor
		22. Sumber rejeki	Ds. Katami, Pesantren Kota Kedri	Lombok, tomat, ketimun 25 Ha Aneka Ikan 25 Ha
		23. Koptan Sumber Makmur	Ds. Papar, Kec. Papar	Sapi potong
		24. Mulya	Ds. Palem, Kec. Pare	Tanaman Hortikultura 65 Ha, Sapi 25 ekor, Ayam 5000 ekor, Kambing 630 ekor, lele 25.000 ekor, bibit gurame 20.000 ekor
		25. Parang Husada	Ds. Parang, Kec. Bayakan	Padi 295 Ha, Jagung 75 Ha, Tembakau 15 Ha, Sapi 10 ekor, Itik 100 ekor, Perikanan 1 unit, Hortikultura 10 KK
		26. Takhim	Ds. Kepung, Kec. Kepung	
		27. KUD SukaMulya	Ds. Wonorejo, Kec. Wates	
		28. IPPHI	Ds. Plaosan, Kec. Wates	
29. Mina Sejahtera	Ds. Canggung, Kec. pare			
30. Sumber Rejeki	BPP Kediri			
48	Jember	32. Ai. Badri	Jl. Kalisat 50 Ds. Gumuk Sari Kalisat	

No	Propinsi/ Kabupaten	Nama Kelembagaan Petani	Alamat	Data Usahatani
(51)	(Nganjuk)	61. Darwoko	Dsn. Talun Sambu, Ds. Tempuran	Kajrong (janyaman bambu)
		62. Aji Sugherlan	Dsn Cabean, Ds. Sugihwaras	Kajrong
		63. Upadi Tani	Ds. Bajang	Gadung (0.35 Ha)
		64. Karya Bakti	Ds. Tirtobangun	Budidaya padi 35 Ha
		65. Karya Tani	Dk. Pilang Kenceng Ds. Ngilawak	Cabe merah 10 ha
		66. Sri Rejeki	Ds. Ngeringkih, Kec. Lengkong	Tembakau 50 Ha
		67. Karya Makmur	Ds. Klodan, Kec. Ngelot	Tembakau 10 ton
		68. Mina Nugrowo	Ds./Kampungbaru, Kec. Tanjunganom	Budidaya Lele 1.000.000 ekor
		69. Dewi Sri	Dsn Krajan, ds. Sombro, Kec. Loeret	Palawija 60 Ha
		70. Pasti	Ds. Singkal Anyar Prambon Jl. Raya Bancar	Jagung manis 3 ha, Tomat stik 1 ha
	71. Anggrek II	Ds. Jatigreges	Krupuk dan tepung Tapioka	
	72. Sidodi	Ds. Pluwotan, Kec. Jaticalen	Cabe Merah, Bengkoang	
	73. Tani Makmur	Dk. kandeng, Ds. Baron, Kec. baron	Padi 15 Ha	
	74. Merdeka Tani	Ds. jajan, Kec. Gondang	Padi 5 Ha	
	75. Wanungotok	Kec. Nganjuk	Pembuatan wingki	
	76. Mangundikaran	Kec. Nganjuk	Teur Puyuh 1500 teur	
	77. Dewi Makmur	Kec. Sukomoro	Bawang Merah 30 Ha	
	52 Tuban	78. Karya Tani	Ds. Sumurgung, Kec. Tuban	Sapi kreman 113 ekor
		79. Tani Utomo	Ds. Bejagung, Kec. Semanding	Ayam petelur 10.000 ekor
		80. Sumber Karya	Ds. Sendanghaji, Kec. Merakurak	Ayam Potong 11.000 ekor
		81. Rukun Makaryo	Ds. Sugihwaras, Kec. jenu	Polowijo 77 Ha, Tambak 18.5 Ha
82. Tani Makmur		Ds. dasin, Kec. Tambakboyo	Jagung 500 Ha	
83. Suko Martani		Ds. Sukoflo, Kec. Bancar	Sapi Kreman 55 ekor	
84. Sekar Tani		Ds. Dempel, Kec. Plumpang	Ayam Potong 6000 ekor	
85. Sumber Barokah		Ds. Widang, Kec. Widang	Sapi Kreman 30 Ekor	
86. Salak Rengel		Ds. Rengel, Kec. Rengel	Kebun salak 15 Ha	
87. Sumber Rejeki		Ds. Padasan, Kec. Kerek	Jagung, Kacang tanah 60.500 Ha	
88. Tani Mulyo	Ds. Montong Sekar, Kec. Montong	Lombok 2.75 Ha, Tomat 1 Ha Semangka 0.50 Ha Timun 0.25 Ha		
89. Karya Tani	Ds. Tunggul Rejo, Kec. Singgahan	Padi 2.450 Ha, Kedelai 1.250 Ha, Jagung 500 Ha		
90. Sumber Makmur	Ds. Cengkong, Kec. parengan	Jenuk 0.5 Ha Mangga 0.6 Ha Pepaya 0.3 Ha, Tambak 350 Ha		
91. Tani Sampurno	Ds. Ngrojo, Kec. Bangilan	Ayam petelur 50.000 ekor		
92. Cinde Laras	Ds. paseyan, Kec. Genduruan	Kedelai 27 Ha		
93. Ngupoyo-Bogo	Ds. Gesikharjo, Kec. Palang	Itik 1000 ekor, sapi kreman 5 ekor		
94. Karya Mulya	Ds. Sokosan, Kec. Soko	Sapi Kreman 15 ekor		
95. Ngudi Ayuning	Ds. Sendang, Kec. Senori	Lombok 6 Ha, semangka 8 Ha		
96. Sumber Makmur	Ds. Sidomukti, Kec. kenduruan]	Tanaman Sayuran 20 Ha		
XVI 53	NTB Sumbawa	1. Sadar 2. Koptani Barora Tegal 3. Uma Sopan	Ds. Belo, Kec. Jereweh Ds. Labuan Bontong, Kec. Empang Ds. Kelungkung, Kec. Batulanteh	Padi Sawah 67 Ha Padi 200 Ha, Palawija 250 Ha Padi 25 Ha, kacang Hijau 15 Ha Sapi 30 Ekor

No	Propinsi/ Kabupaten	Nama Kelembagaan Petani	Alamat	Data Usahatani
(53)	(Sumbawa)	4. KWT-Beringin Setia 5. Ai Seroja	Ds. Batu Bulan, Kec. Moyo Hulu Ds. Sabedo Kec. Utan	Ayam buras 1.375 ekor Pisang 6 Ha, Kacang tanah 15 Ha, Kacang Hijau 11 Ha, Mangga 18 Ha
54	Bima	6. Daya Makmur 7. Cari Untung 8. Plam Tawar 9. Wacanma 10. Koptan Beringin Renung 11.	Ds. Senayan, Kec. Seteluk Ds. Kerato, Kec. Sumbawa Ds. Juranatas, Kec. Alas Jl. Niaga No. 389 Ds. Tambe, Kec. Bolo Ds. Dete, Kec. Iape Lopok BPP Sumbawa	Sapi 32 ekor Sawah 37,37 Ha Sapi, Kolam 0,05 Ha Penangkar Padi & Kedelai 139 Ha Kedelai 10 Ha Penangkar Benih Padi 25 Ha Itik 1000 ekor Ayam 2000 ekor Sayuran, Rambutan, Sapi, Ikan Tawar Hortikultura 22,5 Ha
55 56	Lomteng Dompu	12. Sukses 13. Sirih Puan 14. Son Genda 15. Ciptamandiri 16. Gerak Maju 17. La Rema	Ds. Kalampang, Kec. Woha Kelurahan Melayu, Kec. Rasa nae Barat Ds. Panda, Kec. belo Ds. Mawu, Kec. Ambalaw Ds. Sepakek, Kec. Pringgarata Jl. Lingkar Utara No. 1 Simpasari Dompu, Ds. Simpasari, Kec. Woja	Ternak ayam broiler 10.000 ekor Penggemukan Sapi 30 ekor Ternak sapi 10 ekor Padi 35 Ha, Sapi 250 ekor Ternak sapi 50 ekor Pembibitan Mangga 0,25 Ha
XVII 57	B A L I Tabanan	1. Mina Kerta 2. Mina Mekar 3. Subak Abian Batu Jambul	Ds. Bengkel, Kec. Kediri Ds. Lumbung, Kec. Selemadeg Ds. Gadungan, Kec. Selemadeg	Ikan Gurame 500.000 ekor/ha 1,5 Ha Ikan Gurame 300.000 ekor/ha 1,5 Ha Kelapa 100 Ha, Kakao 65 Ha
XVIII 58 59	N T T Sumba Timur Kupang	1. Nduma Luri 2. API - Pada Dita 3. Matawal Luri 4. Dalek Esa	Ds. Kambaniru, Kec. Kota Wangiapu Ds. Prailu, Kec. Kota Wangiapu Ds. Makamenggit, Kec. Nggaha On Angu Naoni	Ternak ayam 1.250 ekor Ternak babi 70 ekor Ternak sapi 19 ekor Tomat, Padi, Ayam
XIX 60	KALSEL Hulu Sungai Selatan	1. Niwatori Abadi 2. Rakat Mupakat 3. Tani Makmur 4. Tunas Harapan	Ds. Garunggang, Kec. Simpur Ds. Tanah Bangkang, Kec. Sei Raya Ds. Jambu Hilir, Kec. Kandangan Ds. Padang Besar/Ambutun Kec. TelagaLangsat	Ayam buras pembibitan 1.300 ekor, Petelur 3.600 ekor Padi & Palawija 100 ton, luas 25 Ha Penangkar padi 105 Ha Padi 55 Ha, Palawija 35 Ha Hortikultura 17 Ha

No	Propinsi/ Kabupaten	Nama Kelembagaan Petani	Alamat	Data Usahatani	
(60)	(Hulu Sungai Selatan)	5. Baru	Ds. Paramalan, Kec. Daha Selatan	Padi 25 Ha, Semangka 25 Ha	
		6. Bina Harapan	Ds. Hamayung Utara, Kec. Daha Utara	Itik 62.000, Ayam 1000, Ikan 25.000	
		7. Sumber Bahagia	Ds. Pasungkan, Kec. Daha Utara	Padi 25 Ha, Jagung 10 Ha, Lombok 3 Ha	
		8. Bina Bersama	Ds. Sungai Kupang, Kec. Kandangan	Jagung 100 Ha	
61		Angkinang	9. Karya baru	Ds. Jambu Hilir, Kec. Kandangan	Padi 100 Ha
			10. Sumber Hidup	Ds. Bamban Utara, Jl. A. Yani Km. 12	Budidaya Ubi Kayu 10 Ha
62		Hulu Sungai Tengah	11. Tunas Baru	Ds. Labunganak, Kec. Batang Alai Utara Jl. Desa Kalubut	Karet 250 Ha, Sayuran 5 Ha, Palawija 5 Ha, Hortikultura 10 Ha, Ternak Domba 7 ekor, Sapi 3 ekor
			12. Pengrajin Kacang	Ds. Pengambau Hilir Kec. Haruyan	Kacang Asin 1.500 kg/bulan
			13. Pengrajin Gula	Ds. Pengambau Hilir Kec. Haruyan	Gula Merah/Aren 4 Ha
			14. Mekar	Ds. Kalibaru, Kec. Batu Benawa	Sayuran 10 Ha, Buah-buahan 3 Ha, Sapi 10 ekor, Domba 140 ekor
	15. Rahmat		Ds. Murung B, Kec. Hantakan	Tanaman Pangan 250 Ha, Buah-buahan 133 Ha, K.Karet 79 Ha, Kolam Ikan 1,5 Ha, Ayam Buras 1000	
63	Tabalong	16. Suka Makmur	Ds. Paya, Kec. Batang Alai Selatan	Sapi 43 ekor, Bin-bin 115 ekor	
		17. Berkat Usaha	Ds. Banua Kepayang, Kec. Labuan Amas Selatan	Itik alabio peteur 15.000 ekor	
		18. Bio Kopi	Ds. Santun, Kec. Muara jaya	Intensifikasi kopi 50 Ha	
		19. Pelita Jaya	Ds. Agung, Kec. Tanjung	Pengolahan, Industri Jasa 150 Ha	
		20. Rumpun Ayah	Ds. Tanta Hulu-Limau Manis, Kec. Tanta	Budidaya Padi Sawah 23 Ha	
		21. Bina Karya	Ds. Tanta, Kec. Tanta	Padi Sawah 25 Ha	
		22. Bina Usaha	Ds. Mangkusp, Kec. Tanta	Padi Sawah 35 Ha	
		23. Suka Maju	Ds. Sulingan, Kec. Murung Putak	Padi Sawah 35 Ha	
XX 64	KALTENG Kapuas Hulu	1. Sinar Tari	Ds. Lubuk Antuk, Kec. Hulu Gurung	Padi sawah 200 Ha	
		2. Harapan Maju	Ds. Senai, Kec. Hulu Gurung	Benih padi 150 Ha	
		3. Sungai Merindu	Ds. Mawan, Kec. batu Datuk	Padi Sawah 75 Ha	
		4. Japari	Ds. Sungai Besar, Kec. Bunut Hulu	Padi Sawah 100 Ha	
65	Kota Waringin Timur	5. Piasak	Kec. Selimbu	Ikan air tawar 400 unit karamba	
		6. Sumber Usaha	Jl. Sumpit Samuda, Ds. Sumber Makmur, Kec. Mentaya Hilir Utara	Ayam buras 690 ekor	

No	Propinsi/ Kabupaten	Nama Kelembagaan Petani	Alamat	Data Usahatani
66	Barito Utara	7. Perintis 8. Usaha Bersama	Ds. Rimba Sari Km. 53, Kec. Tewel Tengah Ds. Mampuk, Kec. Tewel Timur	Tanaman Kedela 225 Ha Tanaman Kedela 200 Ha
XXI 67	KALBAR Sambas	1. Sumber Unggas 2. Mungguk Jampian 3. Mekar Jaya 4. Pembina Tani 5. Nyur Hijau	Ds. Senlebang, Kec. Jawa Ds. Sempala, Kec. Tebas Jl. Sejangkung Ds. Piantus Dsn. Keranai Rt. IV R/w. II Jl. Sei Kelambu, Ds. Sei Kelambu, Kec. Tebas Jl. Parit Baru, Ds. Parit Baru, Kec. Pemangkat	Ayam buras 4000 ekor Pembibitan Hortikultura 0.5 Ha Kerajinan Bambu & rotan 300 KK Komoditi Padi Sawah 25 Ha Kelapa 50 Ha
68	Sanggau	6. Gunung Tiang Ka	Jl. Raya Keadu, Ds. Keadu, Dsn. Keadu, Kec. Balai	Pembuatan dodol durian, pepaya, Produksi dodol durian 125 kw, Budidaya durian 5.000 pohon
XXII 69	KALTIM Berau	1. Manunggal Karsa	Ds. Labanan Jaya, Kec. Tebuk Bayur	Padi 700 Ha, Ayam Buras 6.820 ekor
XXIII 70	SULUT Bolaang Mongondow	1. Dodapua 2. Sikala I 3. Rape I 4. Tomboyo Hulu 5. Tuyobong 6. Mekar Jaya 7. Lopa 8. Kobang 9. Mandiri 10. Berusaha 11. Tunas Mandiri 12. KUBA/Koperasi Nanas 13. KUBA/Koperasi Maesaan 14. KUBA/Koperasi Muda 15. Koperasi Perikanan Sinarlaut	Jl. Modonding, Ds. Modat, Kec. Modayang Ds. Lolayan, Kec. Lolayan Jl. Rape, Ds. Kopanbakan I, Kec. Lolayan Ds. Bungko, Kec. Lolayan Ds. Tabang, Kec. Lolayan Jl. Upai, Kel. Upai, Kec. Kota Mobagu Jl. AKD, Ds. Mongkonai, Kec. Kota Mobagu Jl. Brawijaya, Ds. Mongkonai, Kec. Kota Mobagu Ds. Singingon, Kec. Passi Ds. Singingon, Kec. Passi Ds. Singingon, Kec. Passi Ds. AKD, Kec. Passi Ds. Singingon, Kec. Passi Ds. Insil, Kec. Passi Ds. Sondana, Kec. Bolaang UKI	Kentang 18 ton, tomat 2.5 kw/musim Kubis 7.5 kw/musim Padi 25 Ha Padi 30 Ha Padi 20 Ha Padi 30 Ha Sapi 20 ekor Nenas 20 Ha, Terong & Jagung 9 Ha Ayam buras 400 ekor Kentang & Jagung 50 Ha Kentang & Jagung 42.50 Ha Kentang & Jagung 28 Ha Nenas 650 HA

No	Propinsi/ Kabupaten	Nama Kelembagaan Petani	Alamat	Data Usahatani
XXIV 71	SULTENG Donggala	1. Mamenasa	Ds. Malakosa, Kec. Sausau	Udang WD 300 Ha, Bandeng 300 Ha
		2. Padaid	Hi. Hi. Pagoro No. 55, Ds. Jono Oge Kec. Sirenja	Padi 50 Ha, Kelapa 20.5 Ha Cengkeh 15.25 Ha
		3. Karya Singgani I	Jl. Palu-Sabang, Ds. Meli Kec. Sirenja	Padi 27 Ha, Kelapa 23.5 Ha, Kakao 20.5 Ha, Cengke 7 Ha, Sapi 48 ekor
		4. Gema Bangdesa	Jl. Poros Palu-Napu, Ds. Tongoa Kec. Palolo	Padi 36 Ha, Kakao 10/6 ton
		5. Koptan Gema Palagung	Ds. Kota raja, Kec. Tomini	Padi (65 Ha)
		6. Sumber Sari	Ds. Wana Gading, Kec. Moutong	Jeruk 37 ton/panen, Rambutan 1000 bt/ha.
		7. Otonjongi	Jl. Trans Sulawesi, Ds. Sidoan, Kec. Tinombo	Padi 30 Ha
		8. Pontren Kabeloa	Jl. Tandalonggo, Ds. Pewuru Kec. Dolo	Kambing 30 ekor
		9. Sinar Baru	Dsn IV Kayu Manis, Ds. Toro Kec. Kulawi	Padi Sawah 17 Ha
		10. Koptan Perikanan Bahari Makmur	Jl. Ambu-ambu, Ds. Paranggi Kec. Ampibabo	Perikanan 10/musim
		11. Darma Karya	Jl. Telkom No. 50, Ds. Buranga. Kec. Ampibabo	Kakao 42 Ha, Rambutan 15 Ha, Jeruk 5 Ha
		12. Winayu	Jl. AMD, Ds. Kota Raya, Kec. Tomini	Itik 10.000 ekor, prod telur 2000/ bin
		13. Poraego Mandiri	Jl. Trans. Sulawesi, Ds. Dolago Kec. Parigi	Padi sawah 40 Ha Ayam Buras 30 ekor
		14. Koptan Ora Et Labors	Ds. Beringin jaya, Kec. moutong	Padi 69.5 Ha, Kedelai 15 Ha
		15. Sinar Harapan	Jl. Palu Sidera, Ds. Jono Oge, Kec. Sigi Bonomaru	Ayam Buras 1000 ekor
		16. Sinar Mulia	Jl. Palu Sidera, Ds. Jono Oge, Kec. Sigi Bonomaru	Sayuran 43 Ha
		17. Nasagena	Jl. Palu Kulawi Km. 14 Ds. Tulo Kec. Dolo	Bawang Merah 150 Ha Perikanan
		18. KUBA Saluwaremen	Jl. Togele Ds. Guntarano Jl Poros, Palu-Palolo (Km. 12)	Bawang merah 98 Ha Kambing Perah PE 300 ekor, Pakan
		19. KSU Mitra kasih	Jl. Setiabudi, Ds. Cendana Pura, Kec. Toili	Padi 95 Ha, Kakao 136 Ha, Kopi 20 Ha
72	Banggai	20. Seruni	Jl. Sukamaju Blok S. PB, Ds. Sukamaju, Kec. Butai	Itik 1.970 ekor
21. Tari Jaya		Sukamaju, Kec. Butai	Jagung & Kedelai 28 Ha	
22. Bina Karya		Ds. Salodk, Kec. Luwu	Sayuran 16, Bawang Merah 18Ha	
73	Kota Kendari	23. Kopaku Udang Windu	BPP Paasia	Cakalang, Ayam Buras, Sayuran.
XXV 74	SULSEL Majene	1. Sumur Kembar	Jl. Lembang No. 42/Kp/91414 Ds. Barugs Dhus, Kec. Banggae	Ayam Buras 565 ekor, Sapi 4 Ekor, Kambing 89 ekor.

No	Propinsi/ Kabupaten	Nama Kelembagaan Petani	Alamat	Data Usahatani
75	Enrekang	2. KUBA Simasei	Jl. M. Jud Ir.Syuhada No. 2 Ds. Lebusang, Kec. Banggae	Perikanan (Perangkapan ikan, bagan terapung)
		3. Allo B'ar	Belombong Poros Mamuju, Kel. Sirindu Kec. Pamboang	Kopra 10 ton, Kakao 5 ton
		4. Baru B'ar	Jl. Caegeng No. 22, Somba Utara, Ds. Mosso, Kec. Sendana/Majene	Penangkapan ikan terban dan pengolahan 50 ton/musim
		5. Gunung Umbo	Jl. Raya Mamuju Km.69 Baturoro, Ds. Tubo, Kec. Sendana/Majene	Padi (25Ha)
		6. Galung Maicang	Jl. Majene Mamuju, Ds. Mekkatta, Kec. Melunda	Padi (25Ha) penangkar benih
		7. Leang-leang	Jl. Poos Majene-Mamuju, Ds. Mekkatta, Kec. Majene	Pengolahan kemiri = 4 ton/bin
		8. Sumpil	Jl. Sumpil, Ds. Mataran, Kec. Anggoraja	Bawang merah 18 ha, Cabe 3 Ha, Tomat 2,5 Ha
		9. Penangk Bibit Kentang	Jl. baroko, Kec. Alla	Kubis 22.55 Ha
		10. Gula Semut	Jl. Poros Boli, Ds. Mangkawani, Kec.n	Padi 20 Ha, Durian 20 Ha, Rambutan 10 Ha, Kakao 25 Ha, G. Aren 100 Ha
		76	Polmas	11. Agribisnis Usaha Pemasaran Ikan Hidup
12. Agribisnis Usaha Pembrehan Rakyat	Dsn. Santunan, Ds. patenden Salu Kec. Maiwa			Ikan Mas 300.000 ekor
13. Sapi Perah	Jl. Lekkong, Ds. Pinang, Kec. Enrekang			Sapi Perah 69 ekor
77	Pare-Pare	14. Pemanian	Jl. Poros Enrekang Tator Belajon, Ds. Kambiolangi, Kec. Alla	Kakao 50 Ha, Kambing 800 ekor, Sapi potong 46 ekor
		15. Citra Mas	Ds. Kolai, Kec. Anggeraja Timur	Kakao 80 Ha, lada 80 Ha
		16. Patanduka	Jl. Loka, Ds. Parinding, Kec. Alla	Sapi potong 25 ekor
		17. Makkawarue	Jl. Tapango jurusan Peltakan Ds. Peltakan, Kec. Tapango	Padi 75 Ha
77	Pare-Pare	18. Maddaung Loke	Jl. Ahmad Yani, Ds. Lapadde Kec. ujung	Padi 131 Ha, palawija 25 Ha
		19. Tani Mandiri	Jl. Lamaubeng, Ds. Lemoe Kec. Bacukiki	Padi 28 Ha, Palawija 25 Ha
		20. Kaboe	Jl. Wekkee, Ds. Lampoe Kec. Bacukiki	Ayam buras 6.000 ekor
		21. Resopatem Mangingi	Jl. Lingkar Wt. Bacukiki, Ds. Wattang Bacukiki, Kec. Bacukiki	Padi 35 Ha, Palawija 25
		22. Mamminasae	Jl. Ahmad Yani, Ds. Lapadde Kec. ujung	Ayam buras 5.000 ekor
		23. Barakamase	Jl. Kebun Sayur, Ds. Bukit Indah Kec. Soreang	Sayuran 27 Ha
		24. Lontangre	Jl. Bacukiki, Ds. Wt. Bacukiki Kec. bacukiki	Padi 50 Ha, Palawija 50 Ha

No	Propinsi/ Kabupaten	Nama Kelembagaan Petani	Alamat	Data Usahatani
78	Soppeng	25. Kuba Mattari mawalle	Ds. Tetewatu, Kec. Lililau	Jagung, 2.500 Ha.
79	Luwu	26. Harapan	Jl. Tosanaba/SLTPNeg.5 Palopo Ds. Bara, Bara, Kec. Wara Utara	Kelapa, Sayuran, kakao 10 Ha, Ayam 4.000 ekor, Kambing 20 ekor, Tambak 71 Ha
		27. Sanggup	Jl. Perikanan Lamasi, Ds. Se'pn, Kec. Lamasi	Padi 60 Ha, Mina Padi 14 Ha
		28. Tenri Angga II	Jl. Pedesaan Suli, Ds. Suli, Kec. Suli	Padi 100 Ha, Mina Padi 22 Ha, Kakao 25 Ha, Ayam 400 ekor
80	Wajo	29. Harapan Kita	Jl. Poros Wajo-Soppeng (Km. 16) Kel. Talitenreng, Kec. Sabbangparu	Sawah 28 Ha, Kakao 32 Ha, Sapi 11 ekor, Kambing 32 ekor, Itik 240 ekor, Ayam 730 ekor
81	Jeneponto	30. Bungung Pandang	Jl. Mallasoro, Ds. Mallasoro, Kec. bangkala	Mangga 50 Ha, Kc. Ijo 100 Ha, rumput laut 10 Ha
		31. Arjuna jaya	Jl. Gunung Lompobattang Ds. Bontomawai, Kec. kelara	Sapi Brahma Cross 58 ekor
		32. Sibatangari	Jl. Poros Propinsi, Ds. Tino, Kec. batang	Padi 100 Ha
		33. Melati	Jl. Jurusan Kelara No. 36 Garrang-batu, Ds. Kayuloe Timur, Kec. Turatea	Padi 100 Ha
		34. ABulosbatang	Jl. Mattatakkang, Ds. Bangkaleloe Kec. Bontoramba	Padi 100 Ha
		35. Sarana Indah	Jl. Bontojai, ds. Barana, Kec. Bangkala barat	Padi 100 Ha, Kedelai 95 Ha, Jagung 100 Ha
82	Panjep	36. Mariopulara	Ds. Punnaga, Kec. Ma'rang	Sawah
		37. Malebbie	Ds. Attang Salo, Kec. Ma'rang	Sawah
		38. Siatuwu	Ds. Sapahang, Kec. Bungaro	Sawah & Ternak
		39. Bulusanung	Ds. Tompobulu, Kec. Balocci	Sawah & Ternak
		40. Usaha Bersama	Ds. Kabba, Kec. Minasate'ne	Sawah, Ternak Ayam
		41. Siatuo	Ds. Parenreng, Kec. Segeri	Sawah & Ternak
		42. Taerre	Ds. Tamarupa, Kec. Mandalle	Sawah & Ternak
		43. Nurul Ardhi	Ds. Bodde, Kec. mandalle	Sawah & Ternak
		44. Usaha Kita	Ds. Pabundukang, Kec. Pangkajene	Sawah & Ternak
		45. Irama Suka	Ds. Moccini Baj, Labakkang	Padi 102 Ha
83	Pinrang	46. Massamatunue	Ds. Padaelo, Kec. Mattiro Bulu	Ayam Buras 1000 ekor,
84	Tana Toraja	47. Sangrampunan	Jl. Jurusan Makale-Makasar Kec. Mengkendek	Palawija/Hortikultura 35 Ha Hortikultura 10 Ha, Tan. Pangan 25 Ha
		48. Tengko Batu	Ds. kamali Pentaluau, Kec. Makale Telp. 04323-22387	Padi 75 Ha, Sayuran 5 Ha
		49. Makkana Datok	Jl. Subur, Ds. Bontokassi, Kec. Galesong Selatan	Lahan 10.40 Ha. Sawah 20 ha
		50. Bontomajinnag	Jl. Bontolebang, Ds. Bontolebang Kec. Galesong Utara	Padi 100 Ha, jagung 75 Ha, Semangka 12 Ha
		51. Julu kanaya	Jl. Bontorita, Ds. Manongkoki Kec. Polut	Jipang 48 Kg/Hari
86	Sidrap	52. Supatuwo	Jl. Dallesuro, Ds. Lalobata, Kec. Panca Rijang	

No	Propinsi/ Kabupaten	Nama Kalembegetan Petani	Alamat	Data Usaha/terni
(86)	(Sidrap)	53. Masumpu Lokue 54. Lapokky City 55. Al-Amin	Jl. Angkatan 66. Ds. Lalebata, Kec. panca Rijang Jl. Poros Palopo, Paer. Ds. Ponrange Kec. Pitu Riawa, BAB Sindrab Jl. Veteran No. 6 D, Ds. Matelling, Kec. Mantengangae	Rampaye 1000 bungkus/hari
XXVI 87	IRJA Merauke	1. Sri Mulyo 2. Mitra UPJA 3. Sumber Rejeki	Ds. Sumber Harapan, Kec. Merauke Ds. Mandala, Kec. Merauke BPP Wanggan	Sawah 25 Ha Pengolahan, Industri, Jasa Asiri 18.713 Ha Coklat, Palawija, Ayam Buras, Kambing

DEPARTEMEN PERTANIAN
BADAN PENGEMBANGAN SUMBER DAYA MANUSIA PERTANIAN

Jl. Harsono RM. No. 3 Ragunan
 Pasar Minggu, Jakarta 12550
 Kotak Pos 7214/JKSPM

Telpon Sentral : (021) 7815380, 7815480
 Faksimile : (021) 7804257

Nomor : K/LP.430/130/IX/2001
 Lampiran : 1 (satu) expl
 Perihal : Pembinaan Sentra Pembelajaran dan
 Pengembangan Usaha Agribisnis

19 Nopember 2001

Kepada Yth :

1. Kepala Balai Diklat Pertanian
2. Ketua STPP, Direktur APP dan Kepala SPP
 Seluruh Indonesia

Dalam upaya pengembangan kewirausahaan agribisnis di pedesaan, Badan Pengembangan Sumber Daya Manusia sedang merintis pengembangan Sentra Pembelajaran dan Pengembangan Usaha Agribisnis dengan titik sentral pengembangan diarahkan kepada kontaktani/kelompok pelaku P4S atau calon P4S, dan BPP. Lembaga tersebut diharapkan dapat berfungsi sebagai unit percontohan agribisnis, sumber informasi dan pemberi konsultasi kepada petani sekitar atau fungsi tersebut dapat juga disebut Klinik Konsultasi Agribisnis (KKA).

Kami mengharapkan terhadap pelaku agribisnis yang akan dirintis sebagai unit KKA tersebut mendapat bimbingan terarah dari Balai Diklat Pertanian maupun STPP / APP/SPP. Fungsi yang diharapkan dari Kepala UPT / ex UPT Departemen Pertanian ini berperan sebagai tim konsultan/ instruktur dengan jalan memberikan pendidikan dan pelatihan serta konsultasi secara terus menerus terhadap KKA tersebut, sesuai dengan kebutuhannya. Pembagian wilayah kerja pembinaan tercantum pada lampiran.

Sebagai bahan acuan untuk merintis pengembangan kewirausahaan agribisnis, bersama ini kami sampaikan pedoman Sentra Pembelajaran Pengembangan Agribisnis (terlampir).

Atas perhatian Saudara kami ucapkan terima kasih.

Kepala Badan Pengembangan
 Sumber daya manusia Pertanian

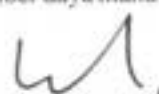

Dr. Sinis Munandar, MS
 NIP 080 019 269

Tembusan Yth :

1. Bapak Menteri Pertanian
2. Pejabat Eselon I lingkup Departemen Pertanian
3. Kepala Dinas/ Badan lingkup pertanian di tingkat Propinsi

PEMBINA/MITRA KERJA
SENTRA PEMBELAJARAN DAN PENGEMBANGAN AGRIBISNIS DI DAERAH

NO	Wilayah	Pusat Inkubator Agribisnis (PIA) Atau Sekretariat Kelompok Teknis/Pakar	Tim Instruktur/Konsultan PIA dan Kelompok Teknis/Pakar
1	Banten dan DKI	BDP Cinagara	Termasuk tenaga ahli/ teknis dari BPTP, Universitas, Praktisi
2	Jawa Barat a. Wilayah Ex. Karisidenan di Jabar kecuali Kab. Bogor & Sukabumi b. Wilayah Kab Bogor dan Kab. Sukabumi	- BDP Kayuambon dan BDP Cibeas - BDP Cinagara dan STPP Bogor.	Termasuk tenaga ahli/ teknis dari BPTP, Universitas, Praktisi
3	D.I. Yogyakarta	- APP Yogyakarta dan BDP Wonocatur	Termasuk tenaga ahli/ teknis dari BPTP, Universitas, Praktisi
4	Jawa Tengah	- APP Magelang, BDP Soropadan, dan BDP Ungaran	Termasuk tenaga ahli/ teknis dari BPTP, Universitas, Praktisi
5	Jawa Timur	BDP Batu-Malang, BDP Ketindan/ STPP Malang dan BDP Nganjuk	Termasuk tenaga ahli/ teknis dari STPP Malang, BDP Ketindan, BPTP, Universitas, Praktisi
6	Banda Aceh :	BDP Saree	Termasuk tenaga ahli/ teknis dan BPTP, Universitas, Praktisi, SPP Saree Aceh
7	Sumatera Utara :	BDP Gedung Johor	Termasuk tenaga ahli/ teknis dari BPTT, Universitas, Praktisi
8	Sumatera Barat :	BDP Bandar Buat	Termasuk tenaga ahli/ teknis dari SPP Padang, SPP Padang Mengatas, BPTP, Universitas, Praktisi, SPP Pariaman
9	Riau :	BDP Padang Marpoyan	Termasuk tenaga ahli/teknis dari BPTP, Universitas, Praktisi
10	Bangka Belitung :	BDP Martapura	Termasuk tenaga ahli/teknis dari BPTP, Universitas, Praktisi
11	Bengkulu :	BDP Bengkulu	Termasuk tenaga ahli/teknis dari BPTP, Universitas, Praktisi
12	Jambi :	BDP Lubuk Ruso	Termasuk tenaga ahli/teknis dari BPTP, Universitas, Praktisi
13	Sumatera Selatan :	BDP Martapura	Termasuk tenaga ahli/teknis dari SPP Sembawa, BPTP, Universitas, Praktisi

14.	Lampung :	BDP Hajimena	Termasuk tenaga ahli/teknis dari BPTP, Universitas, Praktisi
15.	Kalimantan Barat :	BDP Anjungan	Termasuk tenaga ahli/teknis dari BPTP, Universitas, Praktisi
16.	Kalimantan Timur :	BDP Samarinda	Termasuk tenaga ahli/teknis dari BPTP, Universitas, Praktisi
17.	Kalimantan Tengah :	BDP Binuang	Termasuk tenaga ahli/teknis dari BPTP, Universitas, Praktisi
18.	Kalimantan Selatan :	BDP Binuang	Termasuk tenaga ahli/teknis dari BPTP, Universitas, Praktisi SPP Banjarbaru, SPP Palaihari, BPTP, Universitas, Praktisi
19.	NTB :	BDP Mataram	Termasuk SPP Mataram, BPTP, Universitas, Praktisi
20.	NTT :	BDP Noel Baki	Termasuk tenaga ahli/teknis dari BPTP, Universitas, Praktisi, SPP Kupang
21.	Sulawesi Selatan :	BDP Batang Kaluku dan APP Gowa	Termasuk tenaga ahli/teknis dari BPTP, Universitas, Praktisi SPP Rappang
22.	Sulawesi Utara :	BDP Kalasey	Termasuk tenaga ahli/teknis dari BPTP, Universitas, Praktisi
23.	Sulawesi Tengah :	BDP Sidera	Termasuk tenaga ahli/teknis dari BPTP, Universitas, Praktisi
24.	Sulawesi Tenggara :	BDP Sidera	Termasuk tenaga ahli/teknis dari BPTP, Universitas, Praktisi
25.	Gorontalo	BDP Kalasey	Termasuk tenaga ahli/teknis dari BPTP, Universitas, Praktisi
26.	Maluku :	BDP Waiharu	Termasuk tenaga ahli/teknis dari SPP Ambon, BPTP, Universitas, Praktisi, SPP Passo
27.	Maluku Utara :	BDP Waiheru	Termasuk tenaga ahli/teknis dari BPTP, Universitas, Praktisi
28.	Irian Jaya :	BDP Sentani	Termasuk tenaga ahli/teknis dari SPP, Manok Wari, BPTP, Universitas, Praktisi

- Catatan : 1) Penetapan wilayah Kabupaten Binaan, ditetapkan bersama oleh Balai Diklat Pertanian (BDP), dengan STTP/APP/SPP;
 2) Khusus wilayah DAFEP, perlu dirumuskan oleh BPTP, BDP dan BIPP/KIPP.

DEPARTEMEN PERTANIAN
BADAN PENGEMBANGAN SUMBER DAYA MANUSIA PERTANIAN

Jl. Harsono RM. No. 3 Ragunan
Pasar Minggu, Jakarta 12550
Kotak Pos 7214/JKSPM

Telpon Sentral (021) 7815380, 7815480
Faksimile (021) 7804257

Nomor : DL.210/204/IX/2001
Lampiran : **I (satu) lembar**
Perihal : Sentra Pembelajaran dan
Pengembangan Agribisnis

27 Nopember 2001

Kepada Yth :

Bupati / Walikota u.p
Kepala Badan/Dinas/Kantor yang
menangani penyuluhan
Seluruh Indonesia

Dalam upaya pengembangan kewirausahaan agribisnis di pedesaan, Badan Pengembangan Sumber Daya Manusia sedang merintis pengembangan Sentra Pembelajaran dan Pengembangan Agribisnis (SPPA) dengan titik sentral pengembangan diarahkan kepada kontaktani/kelompok pelaku P4S atau calon P4S, dan BPP. Lembaga tersebut diharapkan dapat berfungsi sebagai unit percontohan agribisnis, sumber informasi dan pemberi konsultasi kepada petani sekitar atau fungsi tersebut dapat juga disebut Klinik Konsultasi Agribisnis (KKA).

Sesuai dengan informasi dari Saudara bahwa kelembagaan petani yang tercantum pada lampiran buku Pedoman Sentra Pembelajaran dan Pengembangan Agribisnis (buku terlampir), dapat dijadikan sebagai Unit KKA, maka kami menghimbau agar mulai Th. 2002 Pemerintah Daerah membina dan memprogramkan kelembagaan Petani tersebut sebagai unit KKA (dana program terutama berasal dari swadaya masyarakat, dan APBD)

Kami menghimbau informasi dari program Saudara, agar kami dapat memonitor sesuai dengan tugas fungsi dan kewenangan instansi kami.

Atas perhatian Saudara kami ucapkan terima kasih.

Kepala Pusat Pengembangan
Kewirausahaan Agribisnis



Ir. Suwandi, MM
NIP. 080 026 459

Tembusan Yth :
Asisten II Sekretaris Daerah Propinsi

Informasi lebih lanjut hubungi :
Pusat Pengembangan Kewirausahaan Agribisnis
Badan Pengembangan Sumberdaya Manusia Pertanian
Gedung D, Lantai 7, Telp./Fax. (021) 78842369
Jl. Harsono RM No. 3 Pasar Minggu
Jakarta Selatan



Departemen Pertanian