



Kementerian Pertanian
Republik Indonesia



3 TAHUN

CAPAIAN KINERJA

KEMENTERIAN PERTANIAN

REPUBLIK INDONESIA



Sekretariat Jenderal
Kementerian Pertanian Republik Indonesia

3 TAHUN CAPAIAN KINERJA KEMENTERIAN PERTANIAN REPUBLIK INDONESIA





“

Menegakkan moral petani.
Merebut kembali kejayaan Pertanian nusantara
mesti presisi akurat dan moral keberanian.

Dr. Andi Amran Sulaiman



Kebutuhan bawang merah nasional selama sebulan sebanyak 90 ribu ton, dapat dipenuhi oleh dua sentra Bawang Merah di Bima dan Brebes, Jawa Tengah





Rantai pasokan pangan
memang sangat perlu
diperbaiki agar
kesejahteraan petani
tercapai.





141 1' 10"E
8° 25' 45"S
23 ° 67



“

Setelah 72 tahun impor beras, kini di 2017 Indonesia mampu mengekspor beras dari merauke ke negara tetangga, yakni Papua Nugini. Hal ini merupakan upaya dalam mensejahterakan petani sebagai salah satu napas nawacita

”



Inspeksi Mendadak (Sidak) Menteri Pertanian ke peternakan sapi impor.



Menteri Pertanian meresmikan pelepasan ekspor kacang hijau oleh CV Hasil Tani Sejahtera ke Filipina dan Tiongkok





Menteri Pertanian dalam rangka melakukan panen raya Jagung di Dompu, Nusa Tenggara Barat





Blitar sebagai salah satu kawasan penyangga pertanian Jawa Timur yang mampu melakukan kegiatan panen raya dan tanam tiga kali dalam setahun ditengah musim kemarau yang panjang.







Menteri Pertanian, Amran Sulaiman mendampingi Presiden Joko Widodo memanen padi menggunakan Combine Harvester saat meninjau panen raya di Dusun Wapeko, Distrik Kurih, Merauke





Menteri Pertanian, Amran Sulaiman mendampingi Presiden Joko Widodo meninjau lahan persawahan yang menerapkan teknologi mekanisasi pertanian paling canggih di Dusun Wapeko, Distrik Kurih, Merauke



Menteri Pertanian, Amran Sulaiman berdialog dengan petani serta mengecek gabah hasil panen dalam kunjungan ke Desa Bunut, Kecamatan Widan, Kabupaten Tuban, Jawa Timur





bergerak bersama
Mewujudkan Masyarakat



Kementerian Pertanian meraih penghargaan dari Komisi Pemberantasan Korupsi (KPK) untuk kategori Kementerian dengan sistem pengendalian gratifikasi terbaik pada Selasa 12 Desember 2017 di Gedung Bidakara, Jakarta





**Kementerian Pertanian meraih penghargaan pada
Pemeringkatan Keterbukaan Informasi Publik tahun
2017 dari Komisi Informasi Pusat peringkat ke-4
kategori Kementerian.**





400 Ton

Produksi Meningkat,
Indonesia ekspor
Bawang Merah ke
Thailand



**KEMENTERIAN PERTANIAN
REPUBLIK INDONESIA**

**PRODUKSI MENINGKAT
Indonesia Ekspor Bawang Merah
ke Thailand
400 Ton**

Produksi bawang merah tahun 2014 mencapai 1,23 juta ton, naik menjadi 1,29 juta ton pada 2016, atau meningkat 11,3 persen.

THAILAND
INDONESIA

[Facebook](#) [Twitter](#) [Instagram](#) [YouTube](#)

Kementerian Pertanian
@Pertanian Indonesia



lai Serentak



Direktoral Jenderal Tanaman Pangan
KEMENTERIAN PERTANIAN

#MenujuSwasembadaKedelai#
Tanam serentak di 20 Propinsi
Target 500.000 hektar

NTT
40.000 Ha

Pemerintah targetkan penanaman kedelai seluas 500.000 hektar dengan anggaran APBN-P di Sumatera, Jawa, Kalimantan, Sulawesi, NTT dan NTB, dengan memanfaatkan lahan bekas pertambangan, lahan perkebunan TSM, lahan kering, lahan bera, lahan tidur, lahan pasang surut serta lahan eks PATB Jajung.



Direktoral Jenderal Tanaman Pangan
KEMENTERIAN PERTANIAN

#MenujuSwasembadaKedelai#
Tanam serentak di 20 Propinsi
Target 500.000 hektar

NTB
40.000 Ha

Pemerintah targetkan penanaman kedelai seluas 500.000 hektar dengan anggaran APBN-P di Sumatera, Jawa, Kalimantan, Sulawesi, NTT dan NTB, dengan memanfaatkan lahan bekas pertambangan, lahan perkebunan TSM, lahan kering, lahan bera, lahan tidur, lahan pasang surut serta lahan eks PATB Jajung.



Direktoral Jenderal Tanaman Pangan
KEMENTERIAN PERTANIAN

#MenujuSwasembadaKedelai#
Tanam serentak di 20 Propinsi
Target 500.000 hektar

SULAWESI
110.000 Ha

Pemerintah targetkan penanaman kedelai seluas 500.000 hektar dengan anggaran APBN-P di Sumatera, Jawa, Kalimantan, Sulawesi, NTT dan NTB, dengan memanfaatkan lahan bekas pertambangan, lahan perkebunan TSM, lahan kering, lahan bera, lahan tidur, lahan pasang surut serta lahan eks PATB Jajung.





PRODUKSI PANGAN 2015 DAN PERINGKAT DUNIA

Padi 75,36 Juta Ton GKG No.3 Dunia



Jagung 19,61 Juta Ton No.7 Dunia



Kedelai 963 ribu ton No.13 Dunia



Gula 2,50 Juta ton No.10 Dunia



**Daging sapi
523 ribu ton**



**Daging ayam
1,54 juta ton No.9**



**Bawang merah
1,23 juta ton**



**Cabai merah
1,08 juta ton No.4**



**Cabai rawit
885 ribu ton No.4**





BELGIAN BLUE

Balai Embrio Ternak (BET) Cipelang, Bogor kembali melahirkan Sapi Belgian Blue pada Sabtu (9/12/2017) dengan Berat Badan 51kg berjenis kelamin betina. Sapi hasil teknologi Transfer Embrio (TE) tersebut diberi nama Srikandi oleh Menteri Pertanian, Andi Amran Sulaiman.



Sapi Belgian Blue ini merupakan sapi yang beroto pertama di dunia dari hasil persilangan yang dikembangkan oleh peternak di Belgia.

Menteri Pertanian, Andi Amran Sulaiman



SAPI INDUKAN WAJIB BUNTING
(SIWAB)

2016

3

juta
akseptor

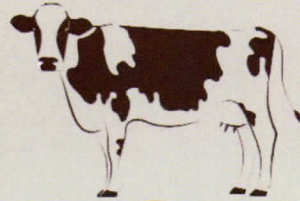

2017

4

juta
akseptor



Untuk mengakselerasi percepatan target pemenuhan populasi sapi potong dalam negeri, Kementerian Pertanian meluncurkan program Upaya Khusus Percepatan Populasi Sapi dan Kerbau Bunting (Upsus Siwab)



ASURANSI USAHA TERNAK SAPI

Asurani Usaha Ternak Sapi (AUTS) memberikan perlindungan dalam bentuk ganti rugi kepada peternak jika terjadi kematian sapi karena penyakit, kecelakaan, beranak, dan kehilangan akibat kecurian sehingga peternak dapat meneruskan usaha ternaknya.



Asuransi Usaha Ternak Sapi

untuk Perlindungan Peternak Sapi

” Asuransi Usaha Ternak Sapi (AUTS) memberikan perlindungan dalam bentuk ganti rugi kepada peternak jika terjadi kematian sapi karena penyakit, kecelakaan, beranak dan kehilangan akibat kecurian sehingga peternak dapat meneruskan usahanya. “

PETERNAK SASARAN



Peternak Sapi dengan usaha kecil pembibitan dan/atau pembiakan

GANTI RUGI



PREMI
per ekor, per tahun

Rp. 10.000.000,- per ekor

JANGKA WAKTU PERTANGGUNGAN



satu tahun dimulai sejak pembayaran premi



Rp 40.000,- swadaya petani

Rp 160.000,- ditanggung pemerintah

PERSYARATAN

- Sapi betina sehat
- Berumur satu tahun
- Masih Produktif
- Memiliki penandaan/identitas yang jelas (micro-chip, eartag, atau lainnya)

RISIKO YANG DIJAMIN

- Sapi mati karena penyakit
- Sapi mati karena kecelakaan
- Sapi mati karena beranak
- Sapi hilang karena kecurian







KEMENTERIAN PERTANIAN
REPUBLIK INDONESIA

PROGRAM ASURANSI PERTANIAN

Program Asuransi pertanian ini dibuat agar para petani mendapatkan ganti rugi jika mengalami gagal panen atau puso.

Skema Premi Swadaya

1. Pembayaran premi mandiri : Pembayaran iuran seluruhnya ditanggung oleh petani yang bersangkutan.
2. Premi pola kemitraan : Petani dan perusahaan yang bermitra membayar iuran sesuai kesepakatan keduanya
3. Premi pola kredit : Pembayaran iuran disesuaikan dengan kredit yang diambil petani

Asuransi Usaha Tani Padi (AUTP) 180.000/Ha (dibayar)



Pemerintah
menanggung
Rp. 144.000/ha.



Petani
Rp. 36.000/ha.



Setiap kerusakan
lahan pertanian
1 ha, petani
mendapatkan
asuransi Rp.6 juta.

Skema Premi Subsidi Dana dari APBN :

Dalam premi APBN pemerintah menanggung 80% pembayaran dan 20% ditanggung petani.



klaim melalui asuransi pertanian meliputi bencana alam, serangan organisme pengganggu tanaman, penyakit hewan menular, perubahan iklim, banjir, kekeringan, hingga bencana alam, tanaman rusak dan puso.

PROGRAM ASURANSI PETANI

Klaim melalui asuransi pertanian meliputi bencana alam, serangan organisme pengganggu tanaman, penyakit hewan menular, perubahan iklim, banjir, kekeringan, tanaman rusak dan puso



ASURANSI PERTANIAN 2017

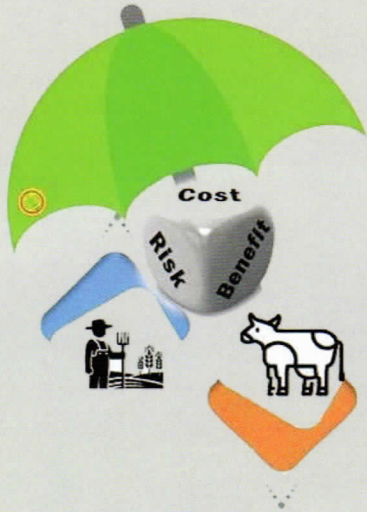

Tahun 2016

Tahun 2017

Target:
382.000 ha

Target:
1 juta ha

Realisasi:
307.000 ha

Pagu 2017:

Rp.144 M

Premi Asuransi:
Rp.180.000/ha/MT Subsidi
Pemerintah **Rp. 144 ribu** Petani
Rp. 36 ribu

Klaim: Rp. 6 jt/ha/MT



Tahun 2016

Tahun 2017

Target:
10.000 ekor

Target:
120.000 ekor

Realisasi:
6.009 ekor

Pagu 2017:

Rp. 19,2 M

Premi Asuransi:
Rp. 200.000/ekor/th
Subsidi Pemerintah **160.000**
Petani **40.000**

Klaim: Rp. 10 jt/ekor

Program asuransi pertanian diluncurkan bertujuan melindungi petani dari kerugian ekonomi usahatani padi akibat gagal panen dan memberikan perlindungan kepada peternak sapi





SOLUSI PERMANEN

SOLUSI PERMANEN MEWUJUDKAN KEDAULATAN PANGAN DAN MENSEJAHTERAKAN PETANI





CAPAIAN KINERJA KEMENTERIAN PERTANIAN





CAPAIAN KINERJA 2014 - 2017

PRODUKSI DAN SWASEMBADA

PADI



15,0%
Juta Ton

2014	2015	2016	2017*
70,84	75,39	79,35	81,38

JAGUNG



31,99%
Juta Ton

2014	2015	2016	2017*
19,00	19,61	23,57	27,95

BW MERAH



15,3%
Juta Ton

2014	2015	2016	2017*
1,23	1,22	1,44	1,42

CABAI



1,5%
Juta Ton

2014	2015	2016	2017*
1,87	1,91	1,96	1,90

DAGING SAPI



8,1%
Juta Ton

2014	2015	2016	2017*
0,49	0,50	0,51	0,53

TEBU



4,2%
Juta Ton

2014	2015	2016	2017*
2,57	2,49	2,22	2,46

KEDELAI



29,4%
Juta Ton

2014	2015	2016	2017*
0,95	0,96	0,86	0,67

2017: - Angka Sementara/Prognosa (s/d Oktober 2017)

- Produksi Padi, Jagung dan Kedelai : ARAM I/2017

- Produksi Daging Sapi : Angka Sementara 2017

- Produksi Bawang Merah dan Cabai : ARAM I/2017

Produksi Gula 2016 Angka Sementara, 2017 Angka Estimasi



FOKUS PROGRAM KEMENTERIAN PERTANIAN KEDEPAN

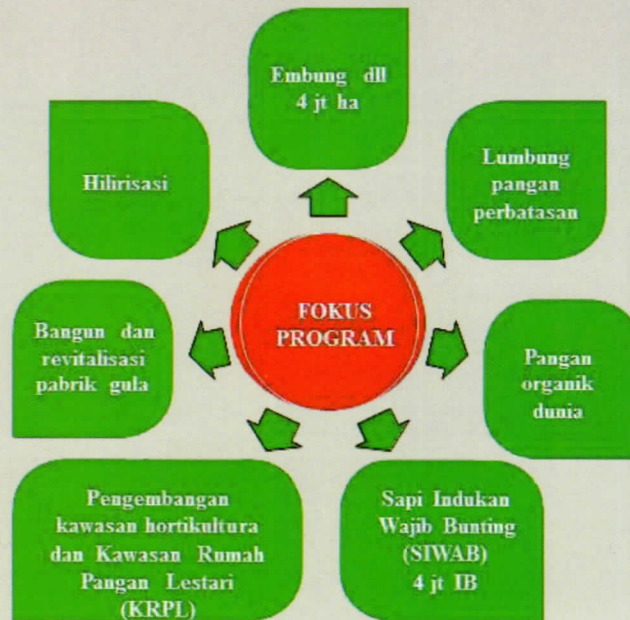







KEBIJAKAN PENDUKUNG MENUJU LUMBUNG PANGAN DUNIA



LUMBUNG PANGAN PERBATASAN

Kebijakan membangun sektor pertanian dikawasan perbatasan tidak hanya bertujuan untuk memenuhi kebutuhan pangan diwilayah tersebut, tetapi juga untuk meningkatkan jumlah ekspor ke negara tetangga



SINGAPURA
Penduduk:
5.535.000 Jiwa
Pangan Organik

MALAYSIA
Penduduk: 30.697.000 Jiwa
Pangan Organik

FILIPINA
Penduduk: 101.756.600 Jiwa
Pangan Organik

REP. PALAU
Penduduk: 17.948
Produk: Kambing, Babi,
Ayam

TIMOR LESTE
Penduduk: 1.212.107 Jiwa
Ekspor Beras Pangan, Kopi, dll

PAPUA NUGINI
Penduduk: 7.398.500 Jiwa
Ekspor Pangan dan Sawit

AUSTRALIA
Penduduk: 24.341.507
Jagung dan Pangan lainnya





2016

Padi, Bawang Merah, Cabai



2017

Jagung



2019

Gula Konsumsi



2020

Bawang Putih



2020

Kedelai



2024

Gula Industri



2026

Daging S



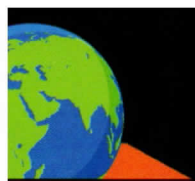

PANGAN DUNIA



2045

Lumbung
Pangan
Dunia

NUJU LUMBUNG
PANGAN DUNIA



Gelorakan cita-cita dan Semangat Daulat Pangan. Jangan Biarkan Ia Padam. Dan Ditanganmu, Wahai Para Pemuda, Cita-Cita itu Mampu Diwujudkan

Dr. Andi Amran Sulaiman





@kementerianpertanian



@kementan



Kementerian Pertanian RI



Kementerian Pertanian
Republik Indonesia



www.tvtani.id

Biro Humas dan Informasi Publik
Sekretariat Jenderal Kementerian Pertanian
Jl. Harsono RM No. 3, Ragunan - Jakarta Selatan 12550, Indonesia
Telpon/Fax: 021-7805305
Website: www.pertanian.go.id

