



**BALAI BESAR PELATIHAN PETERNAKAN BATU**  
BADAN PENYULUHAN DAN PENGEMBANGAN  
SUMBERDAYA MANUSIA PERTANIAN  
KEMENTERIAN PERTANIAN

# **Bukti Fisik Akreditasi Perpustakaan BBPP Batu Tahun 2022**

## **Komponen 2. Sarana dan Prasarana**



SCAN ME

**Perpustakaan  
Balai Besar Pelatihan Peternakan Batu**

### 2.1.1-1 Luas gedung/ruang perpustakaan

*Jawaban : A. 175 m<sup>2</sup> atau lebih*

**Gedung/ruang Perpustakaan BBPP Batu dengan luas 334,22 m<sup>2</sup>**

Gedung/ruang Perpustakaan Utama dengan luas 81 m<sup>2</sup>

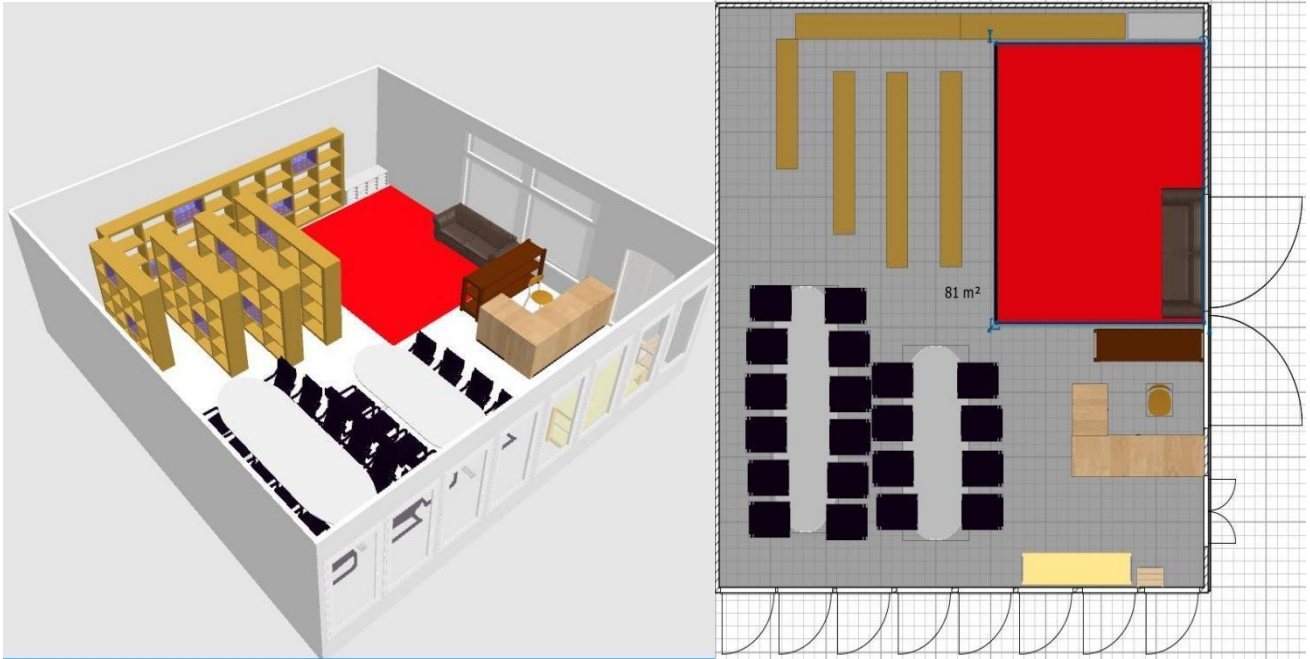

Gedung/ruang Pojok Baca dengan luas 51,52 m<sup>2</sup>

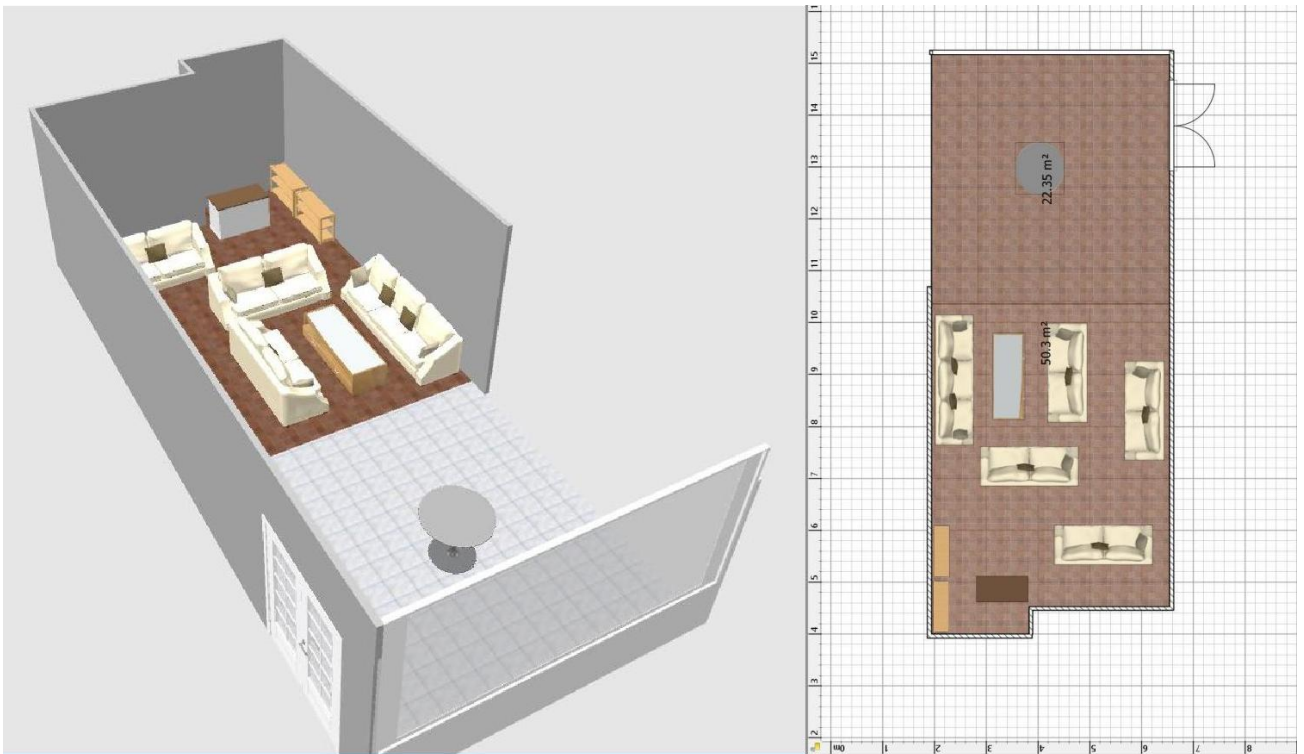

Gedung/ruang Mili (Mini Library) dengan luas 179,2 m<sup>2</sup> (94,08 + 85,12)  
Mili 1

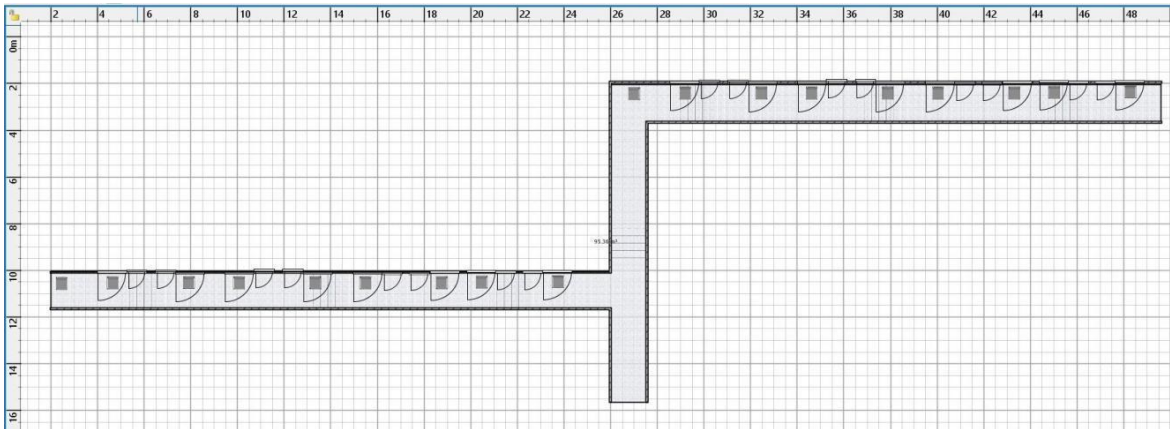

Mili 2

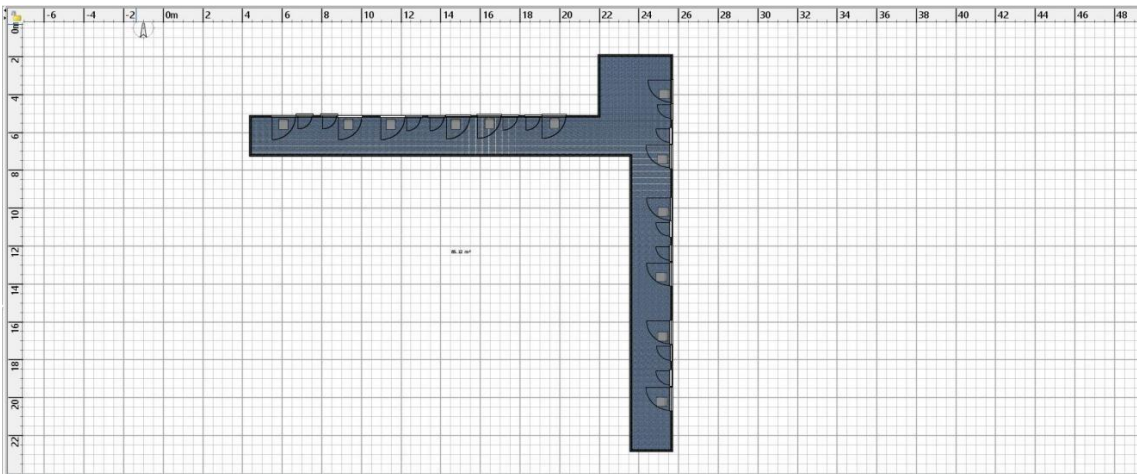

Gedung/ruang area smoking dengan luas 22,5 m<sup>2</sup>

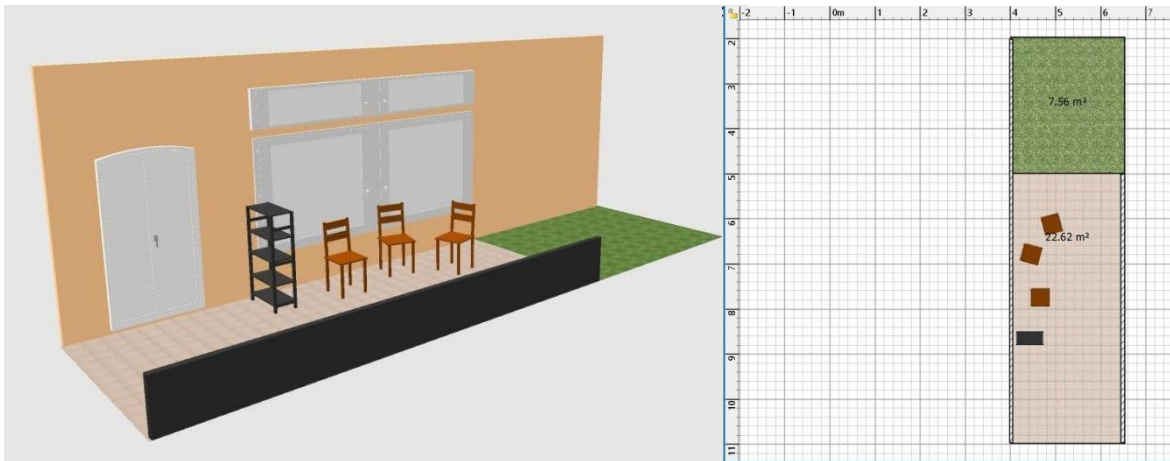

### 2.1.1-2 Ruang/area yang tersedia di Perpustakaan

*Jawaban : A. Ruang Koleksi, ruang baca, ruang sirkulasi, ruang kerja dan ruang multimedia*

#### Ruang Koleksi



#### Ruang Baca





Ruang Sirkulasi



Ruang kerja



Ruang multimedia





### 2.1.2-3 Lokasi

*Jawaban : A. Di pusat kegiatan instansi induk dekat dengan ruang pimpinan instansi induk*

Ruang Kepala Balai Besar Pelatihan Peternakan (BBPP) Batu berada dekat dengan letak/lokasi perpustakaan dan masih dalam satu bangunan. Kepala BBPP Batu juga sangat sering berkunjung ke Perpustakaan BBPP Batu.

### Denah Lokasi Perpustakaan BBPP Batu

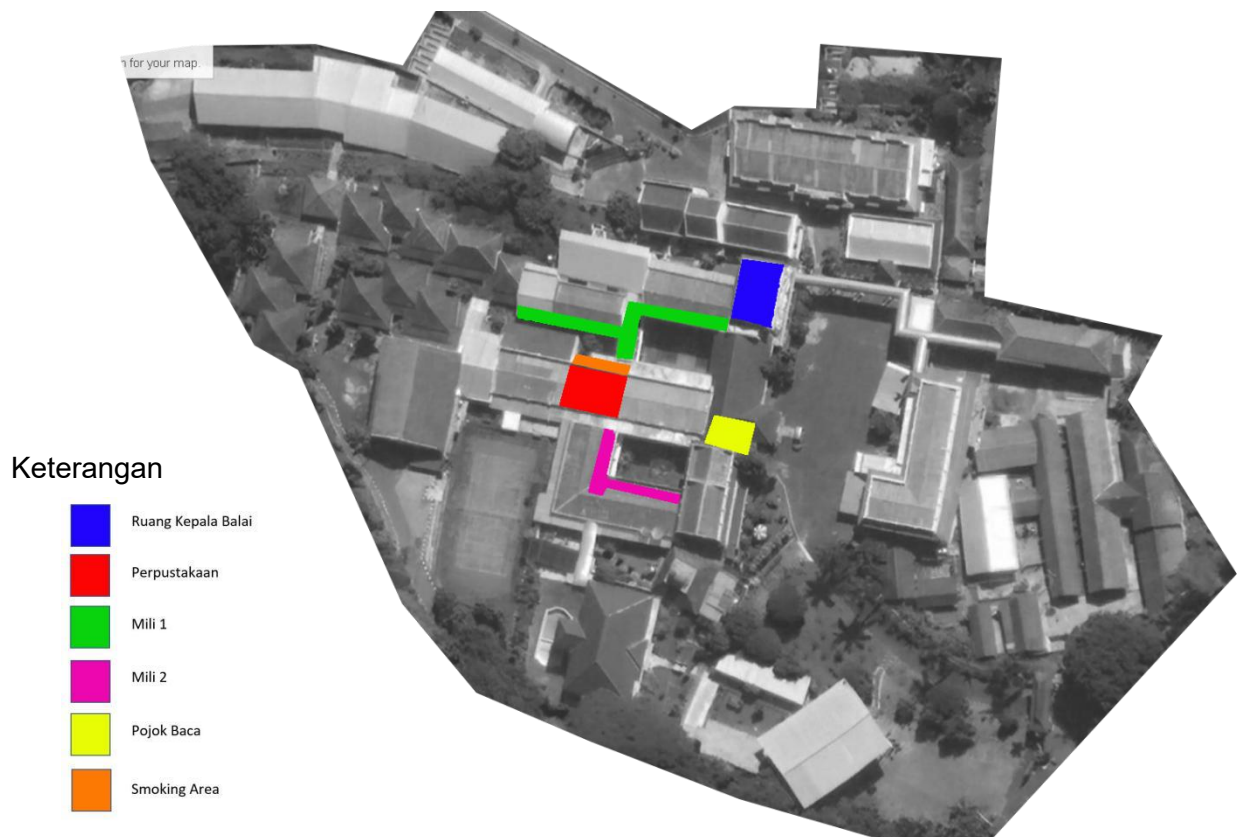

### 2.1.3-4 Kebersihan gedung dan ruangan

*Jawaban : A. Keseluruhan tampak sangat bersih dan terkelola dengan baik*

#### Ruang Perpustakaan yang bersih





### 2.1.3-5 Pencahayaan

Jawaban : A. Ruang baca, ruang koleksi dan ruang kerja terang dengan sumber pencahayaan alami dan elektrik

**Ruang Perpustakaan BBPP Batu yang menggambarkan pencahayaan**





### 2.1.3-6 Sirkulasi Udara

*Jawaban : A. Ruang baca, ruang koleksi dan ruang kerja semua baik*

**Ruang Perpustakaan yang menggambarkan sirkulasi udara**

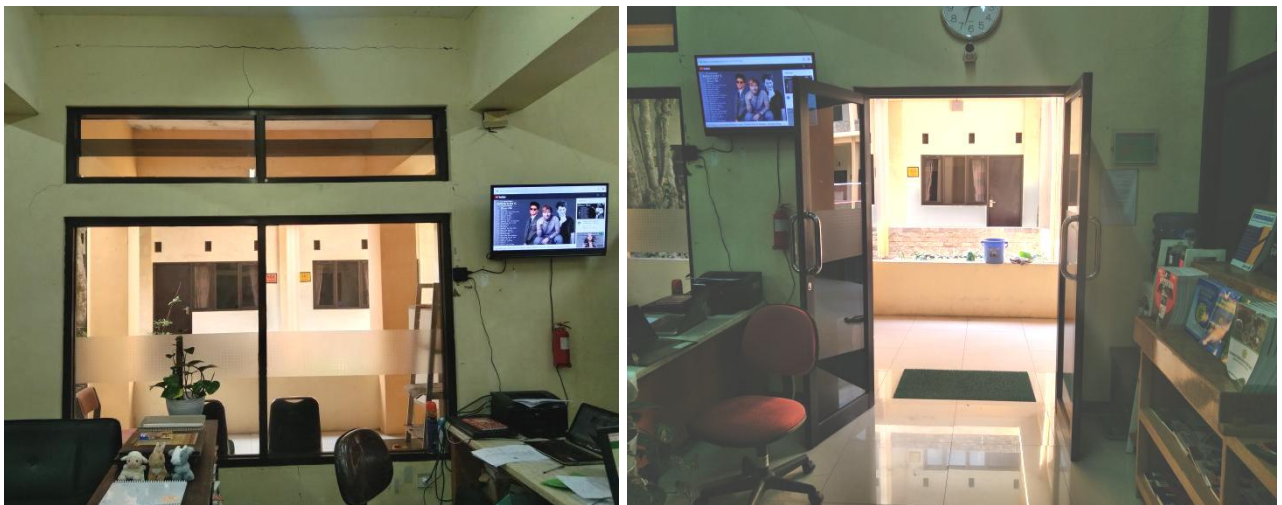

## 2.2.1 Meubeler

No.	Nama Meubeler	Jumlah	Jawaban
2.2.1-7	Rak buku	25	A, 8 buah atau lebih
2.2.1-8	Rak Majalah	4	A, 4 buah atau lebih
2.2.1-9	Rak Surat Kabar (rak display dan penyimpanan)	4	A, 3 buah atau lebih
2.2.1-10	Rak audio Visual	4	A, 3 buah atau lebih
2.2.1-11	Rak Buku Referensi	3	B, 3 buah atau lebih
2.2.1-12	Rak Display Buku Baru	3	A, 3 buah atau lebih
2.2.1-14	Jumlah Papan Pengumuman	2	A, 2 buah atau lebih
2.2.1-15	Meja Baca	12	A. 12 buah atau lebih
2.2.1-16	Meja Sirkulasi	2	A, 2 buah dengan desain khusus
2.2.1-17	Meja Kerja Petugas	5	A. 5 buah
2.2.1-18	Kursi Baca	72	A, 44 buah atau lebih

### Rak buku





### Rak Majalah



## Rak Surat Kabar (rak display dan penyimpanan)



## Rak audio Visual





## Rak Buku Referensi



## Rak Display Buku Baru



## Jumlah Papan Pengumuman



## Meja Baca dan Kursi Baca

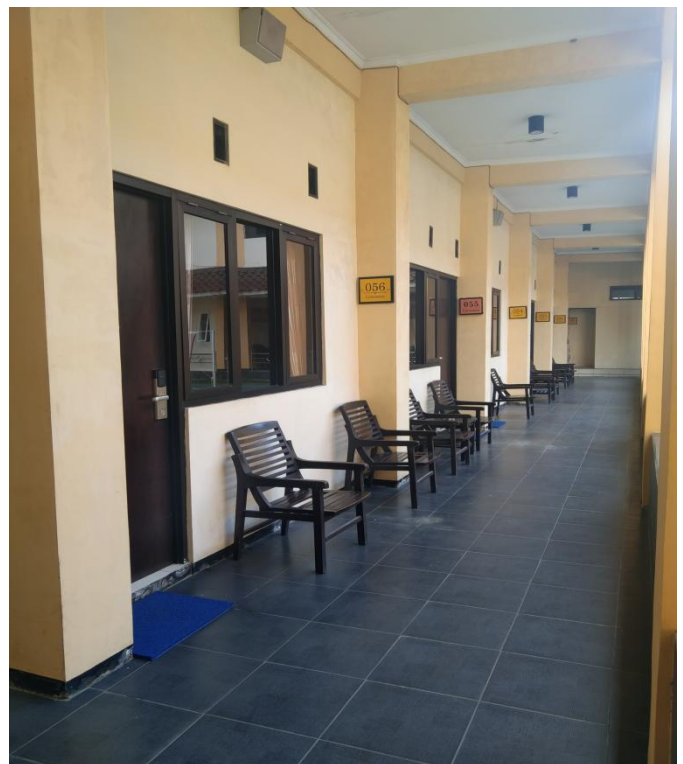

## Meja Sirkulasi



## Meja Kerja Petugas

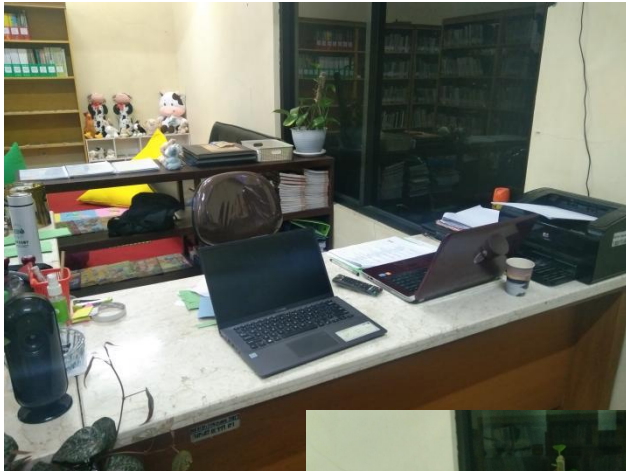

### 2.2.1-13 Sarana Penyimpanan Katalog

*Jawaban : A. Komputer dan rak katalog*

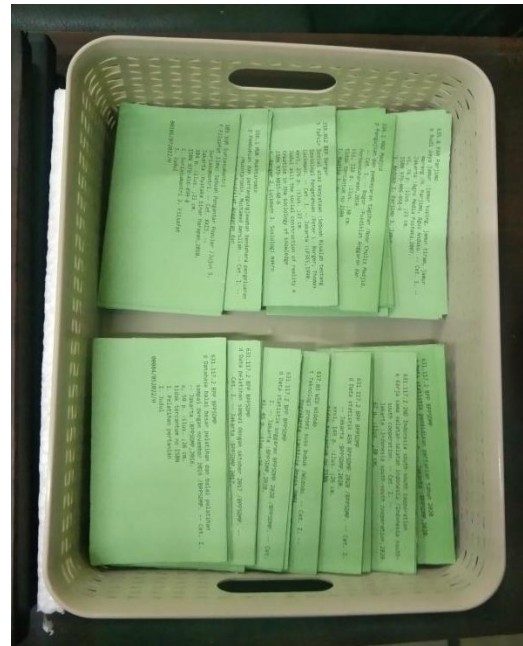
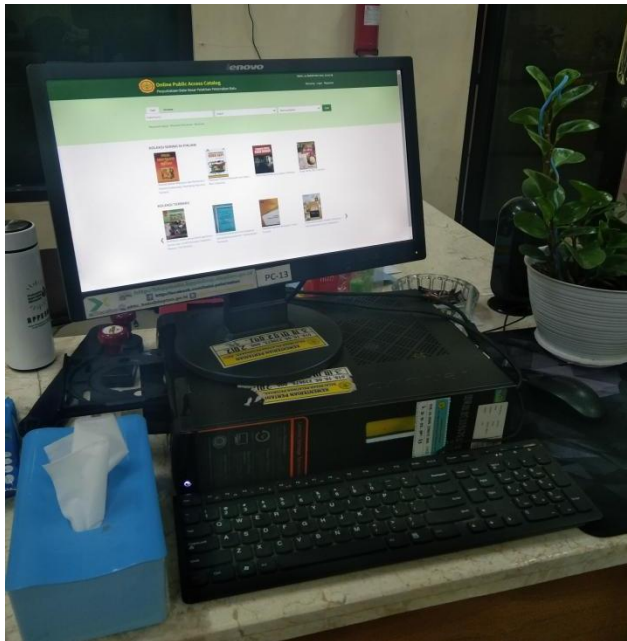

### Peralatan Multimedia

No.	Media	Jumlah	Tahun	Jawaban
2.2.2-19	TV	2		A, 2 buah atau lebih, usia kurang dari 5 tahun
2.2.2-20	Komputer/ DVD Player	3		A, 2 buah atau lebih, usia kurang dari 5 tahun
2.2.2-21	Scanner	4		A, 3 buah atau lebih dengan kondisi sangat baik

### TV yang ada di Perpustakaan BBPP Batu

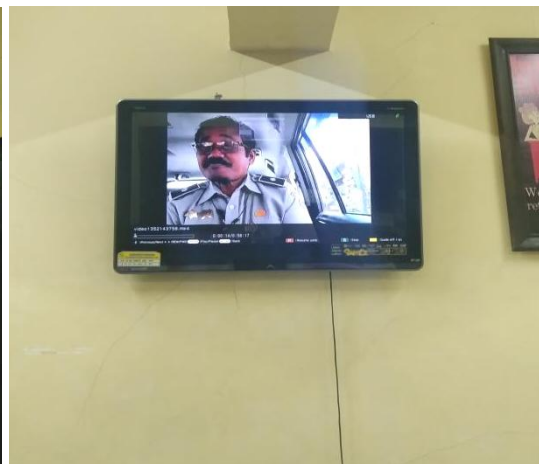
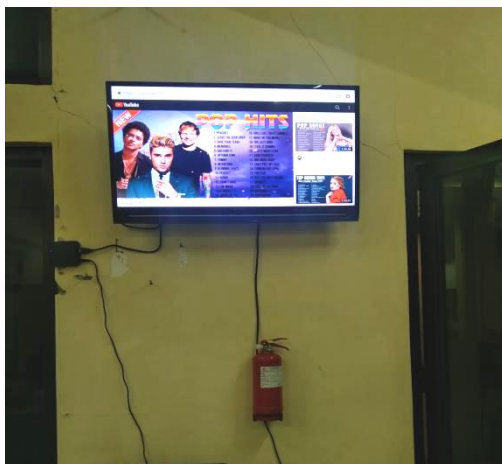

## Komputer/ DVD Player yang ada di Perpustakaan BBPP Batu

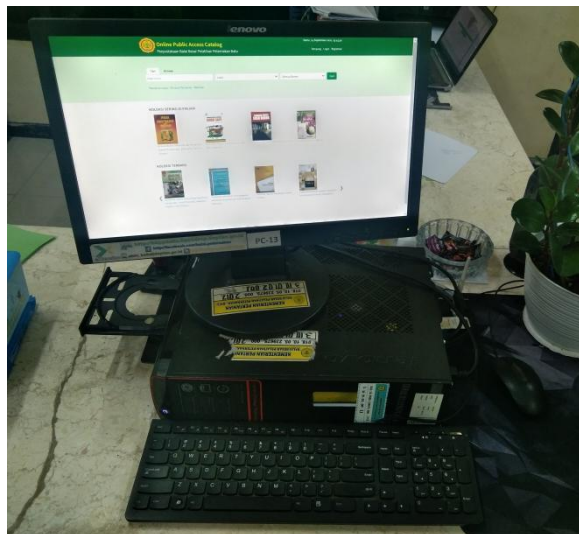
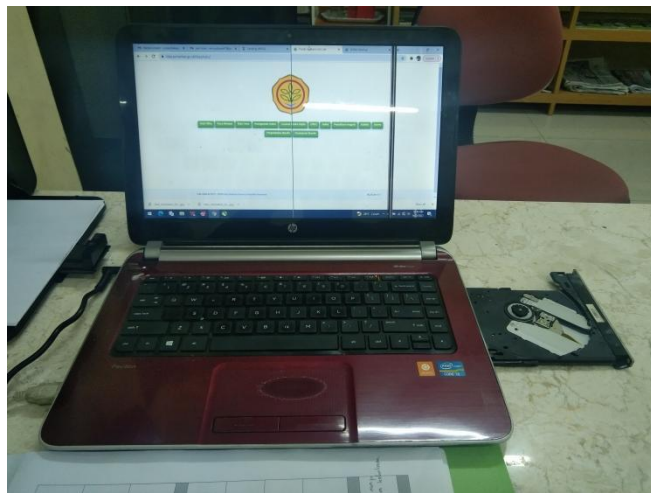

## Scanner yang ada di Perpustakaan BBPP Batu

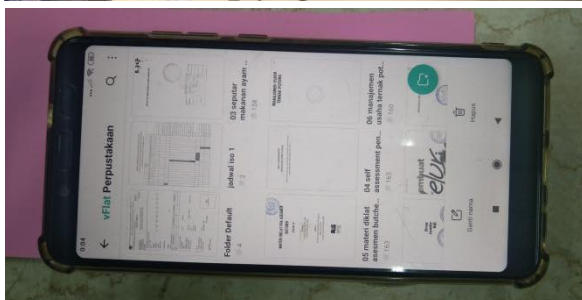
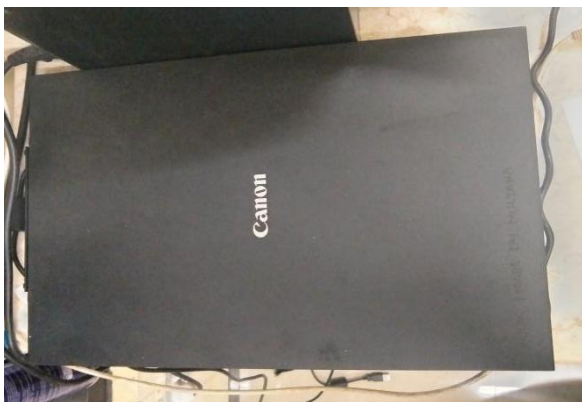

## Perlengkapan Berbasis Teknologi Informas dan Komunikasi

No.	Perlengkapan TI dan Komunikasi	Jumlah	Jawaban
2.2.3-22	Komputer untuk kegiatan pengolahan dan administrasi perpustakaan	6	A, 4 buah atau lebih
2.2.3-23	Komputer untuk pemustaka	4	A, 4 buah atau lebih
2.2.3-24	Komputer yang terhubung dengan internet	7	A, 4 buah atau lebih
2.2.3-25	Fasilitas wifi dalam perpustakaan	2	A, 2 buah atau lebih untuk 12 pengguna atau lebih

### Komputer untuk kegiatan pengolahan dan administrasi perpustakaan

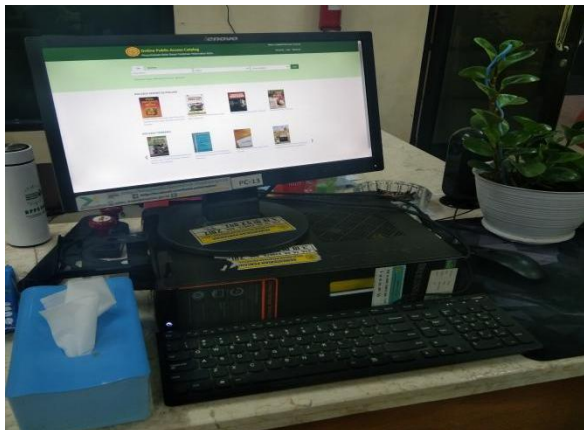
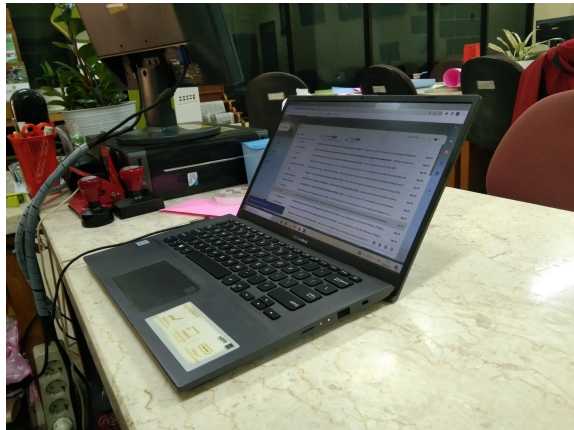
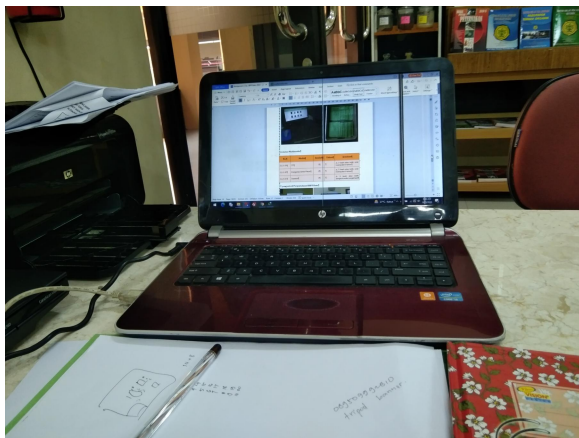

## Komputer untuk pemustaka



## Komputer yang terhubung dengan internet

Semua komputer untuk pemustaka dan petugas terhubung dengan internet.



## Fasilitas wifi dalam perpustakaan



### 2.2.2 Sarana Pengaman

*Jawaban : A. 3 Jenis atau lebih*

No.	Sarana Pengaman	Jumlah
2.2.4-26	Pemadam kebakaran	1
	CCTV	1
	Smoke detektor	2
	Penyangga Buku/ Pembatas Buku	84
	Silica gel	10
	Box file	31
	Petunjuk jalur evakuasi	1

## Foto Sarana Pengaman

### Pemadam kebakaran



### CCTV



### Smoke detektor



### Penyangga Buku/ Pembatas Buku



## Silica gel



## Box file



## Petunjuk jalur evakuasi

