

## MEMILIH BIBIT SAPI PERAH DARA

Oleh: Ir. Adi Wijayanto DS, M.Sc

Bentuk eksteriur sapi dara yang baik

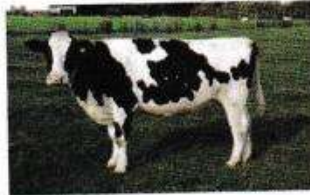

Bentuk eksterius sapi dara kurang baik



Silsilah sapi perah laktasi

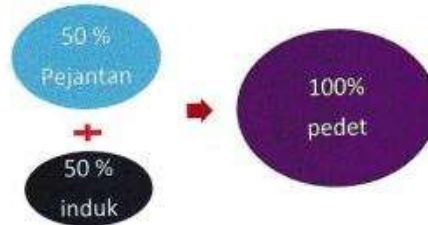

umur	Berat badan kg	ADG
1 hari	35	
3 bulan	100	0,72
12 bulan	260	0,71
15 bulan	300	0,66
18 bulan	350	0,64
21 bulan	400	0,63
24 bulan	450	0,62

Penilaian	Skor
Eksteriur	01-25
Silsilah	01-20
Sikap	01-10
Pertumbuhan bb	01-35
Kesehatan	01-10
Skor tinggi A	81-100
Skor sedang B	61-80
Skor rendah C	41-60
Skor kurang D	01-40

Bibit sapi perah, merupakan bibit yang dipersiapkan untuk pengganti induk yang kurang produktif bisa dalam bentuk, sapi dara, baik secara individu maupun kelompok yang memenuhi syarat tertentu ( SNI Bibit sapi perah. 1992 ). Peranakan *Fries Holland* berbulu putih dan belang hitam, dan ada yang belang merah, tingkat pertumbuhan umur 15 bulan tinggi minimal 120 cm, berat hidup minimal 300 kg

#### Tujuan dari program pembibitan sapi perah meliputi :

- A. Meningkatkan keturunan kemampuan berproduksi susu untuk performan penting dalam karakter nilai ekonomi.
- B. Melakukan kegiatan yang ekonomis mungkin pada perbibitan sapi perah.
- C. Memperoleh bangsa sapi perah (Seleksi, mengetahui informasi sapi perah yang baik, pengembangan program perbibitan yang menguntungkan).

#### Karakter bibit sapi perah laktasi yang baik :

- A. Eksteriur : dilihat dari samping tubuh berbentuk segitiga siku-siku, punggung, pinggang, kemudi lurus, perut cukup besar menampung pakan, kepala cukup besar, mulut lebar, leher pipih lurus, kaki lurus, kuat, ambing pertumbuhannya baik, cermin susu nampak berlipat-lipat, puting sama besar simetris, warna belang putih hitam atau merah. Yang merupakan gambaran bentuk tubuh sapi perah yang baik.
- B. Silsilah : merupakan catatan tentang ternak berasal dari induk dan pejantannya kualitas baik dan minimal produksi 3000 liter per laktasi
- C. Sikap : tenang, jinak dan mudah penanganan
- D. Catatan berat badan : pertumbuhan berat badan sampai umur 15 -18 bulan
- E. Kesehatan : sapi sehat tidak cacat, cermin hidung basah, kulit tipis, mengkilap, mata bersinar.

#### PROSEDUR MEMILIH BIBIT SAPI DARA

- A. Menilai pada sapi perah baik secara individu atau Kelompok :
- B. Menilai eksteriur
- C. Menilai silsilah
- D. Menilai sikap
- E. Menilai berat badan berdasarkan catatan pertumbuhan
- F. Menilai kesehatan ternak dan dipilih dari skor sapi yang baik