

BUKU SAKU

STATISTIK PEMBANGUNAN PERKEBUNAN INDONESIA 2022

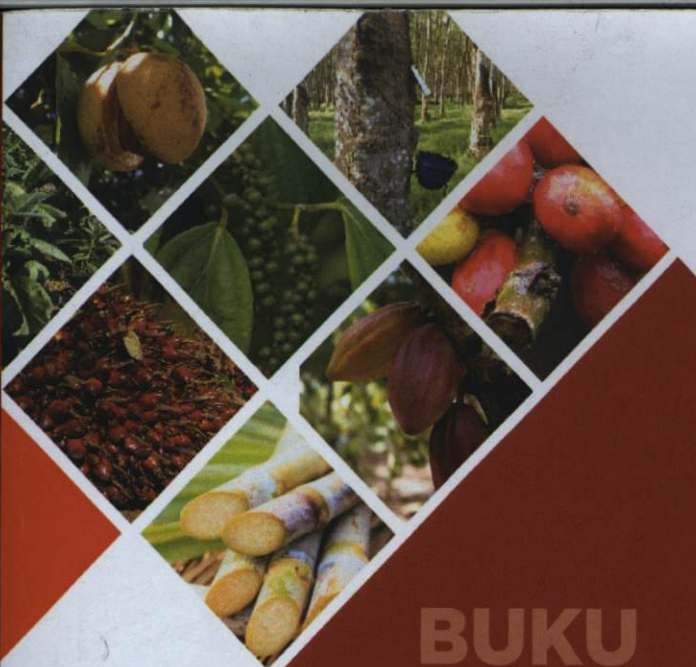

Direktorat Jenderal Perkebunan
Kementerian Pertanian
Republik Indonesia



BUKU SAKU

STATISTIK PEMBANGUNAN PERKEBUNAN INDONESIA 2022



Direktorat Jenderal Perkebunan
Kementerian Pertanian
Republik Indonesia

DAFTAR ISI

Kata Pengantar.....	i
Ringkasan	iii
Daftar isi	v
Daftar Gambar.....	vi
Daftar Tabel.....	vii
Struktur Organisasi	xi
Komoditas Binaan	1
Kinerja Direktorat Jenderal Perkebunan	5
Tabel 6. Kinerja Pendanaan Pembangunan Perkebunan 2017-2021	9
Tabel 7. Kinerja Nilai Tukar Petani (NTP) Perkebunan 2017-2021*)	10
Tabel 8. Perkembangan Jumlah Pekebun dan Tenaga Kerja 2017-2021*)	11
Tabel 9. Perkembangan Harga Rata-rata Komoditas di Pasar Dalam Negeri 2017-2021*)	12
Tabel 10. Kinerja Volume dan Nilai Ekspor Komoditas 2017-2021*)	13
Tabel 11. Kinerja Volume dan Nilai Impor Komoditas 2017-2021*)	15
Tabel 12. Perkembangan Luas Areal 2017-2022**)	17
Tabel 13. Perkembangan Luas Areal Perkebunan Rakyat 2017-2022**)	18
Tabel 14. Perkembangan Luas Areal Perkebunan Besar Negara 2017-2022**)	19

DAFTAR GAMBAR

Gambar 1. Struktur Organisasi Direktorat Jenderal Perkebunan	xi
iii	
v	
vi	
vii	
x	
x	
x	
x	



DAFTAR TABEL

Tabel 1. Komoditas Binaan Ditjen. Perkebunan	1
Tabel 2. Kinerja Capaian Indikator Makro Pembangunan Perkebunan 2017-2021.....	5
Tabel 3. Kinerja Produk Domestik Bruto (PDB) Sektor Pertanian 2017-2021*).....	6
Tabel 4. Kinerja Neraca Perdagangan Komoditas 2017-2021*)	7
Tabel 5. Pendanaan Kementerian Pertanian dan Ditjen. Perkebunan 2017-2021.....	8
Tabel 6. Kinerja Pendanaan Pembangunan Perkebunan 2017-2021	9
Tabel 7. Kinerja Nilai Tukar Petani (NTP) Perkebunan 2017-2021*)	10
Tabel 8. Perkembangan Jumlah Pekebun dan Tenaga Kerja 2017-2021*).....	11
Tabel 9. Perkembangan Harga Rata-rata Komoditas di Pasar Dalam Negeri 2017-2021*)	12
Tabel 10. Kinerja Volume dan Nilai Ekspor Komoditas 2017-2021*)	13
Tabel 11. Kinerja Volume dan Nilai Impor Komoditas 2017-2021*)	15
Tabel 12. Perkembangan Luas Areal 2017-2022**)	17
Tabel 13. Perkembangan Luas Areal Perkebunan Rakyat 2017-2022**).....	18
Tabel 14. Perkembangan Luas Areal Perkebunan Besar Negara 2017-2022**)	19

Tabel 15. Perkembangan Luas Areal Perkebunan Besar Swasta 2017-2022**)	20
Tabel 16. Perkembangan Produksi 2017-2022**)	21
Tabel 17. Perkembangan Produksi Perkebunan Rakyat 2017-2022**)	22
Tabel 18. Perkembangan Produksi Perkebunan Besar Negara 2017-2022**)	23
Tabel 19. Perkembangan Produksi Perkebunan Besar Swasta 2017-2022**)	24
Tabel 20. Perkembangan Produktivitas 2017-2022**)	25
Tabel 21. Perkembangan Produktivitas Perkebunan Rakyat 2017-2022**)	26
Tabel 22. Perkembangan Produktivitas Perkebunan Besar Negara 2017-2022**)	27
Tabel 23. Perkembangan Produktivitas Perkebunan Besar Swasta 2017-2022**)	28
Tabel 24. Data Angka Tetap Komoditas Karet 2020	29
Tabel 25. Data Angka Tetap Komoditas Kelapa Sawit 2020	30
Tabel 26. Data Angka Tetap Komoditas Kelapa 2020	31
Tabel 27. Data Angka Tetap Komoditas Kopi 2020	32
Tabel 28. Data Angka Tetap Komoditas Kakao 2020	33
Tabel 29. Data Angka Tetap Komoditas Jambu Mete 2020	34
Tabel 30. Data Angka Tetap Komoditas Lada 2020	35
Tabel 31. Data Angka Tetap Komoditas Cengkeh 2020	36
Tabel 32. Data Angka Tetap Komoditas Teh 2020	37

Tabel 33. Data Angka Tetap Komoditas Pala 2020.....	38
Tabel 34. Data Angka Tetap Komoditas Kemiri Sunan 2020	39
Tabel 35. Data Angka Tetap Komoditas Sagu 2020	40
Tabel 36. Data Angka Tetap Komoditas Tebu 2020	41
Tabel 37. Data Angka Tetap Komoditas Kapas 2020.....	42
Tabel 38. Data Angka Tetap Komoditas Tembakau 2020	43
Tabel 39. Data Angka Tetap Komoditas Nilam 2020.....	44
Tabel 40. Data Angka Tetap Komoditas Panili 2020	45
Tabel 41. Data Angka Tetap Komoditas Kayu Manis 2020	46
Tabel 42. Data Angka Sementara Komoditas Karet 2021	47
Tabel 43. Data Angka Sementara Komoditas Kelapa Sawit 2021	48
Tabel 44. Data Angka Sementara Komoditas Kelapa 2021	49
Tabel 45. Data Angka Sementara Komoditas Kopi 2021 ..	50
Tabel 46. Data Angka Sementara Komoditas Kakao 2021	51
Tabel 47. Data Angka Sementara Komoditas Jambu Mete 2021	52
Tabel 48. Data Angka Sementara Komoditas Lada 2021 ...	53
Tabel 48. Data Angka Sementara Komoditas Cengkeh 2021	54
Tabel 50. Data Angka Sementara Komoditas Teh 2021 ..	55

Tabel 51. Data Angka Sementara Komoditas Pala 2021 ...	56
Tabel 52. Data Angka Sementara Komoditas Kemiri Sunan 2021	57
Tabel 53. Data Angka Sementara Komoditas Sagu 2021 ..	58
Tabel 54. Data Angka Sementara Komoditas Tebu 2021...	59
Tabel 55. Data Angka Sementara Komoditas Kapas 2021	60
Tabel 56. Data Angka Sementara Komoditas Tembakau 2021	61
Tabel 57. Data Angka Sementara Komoditas Nilam 2021 ..	62
Tabel 58. Data Angka Sementara Komoditas Panili 2021..	63
Tabel 59. Data Angka Sementara Komoditas Kayu Manis 2021	64

Struktur Organisasi

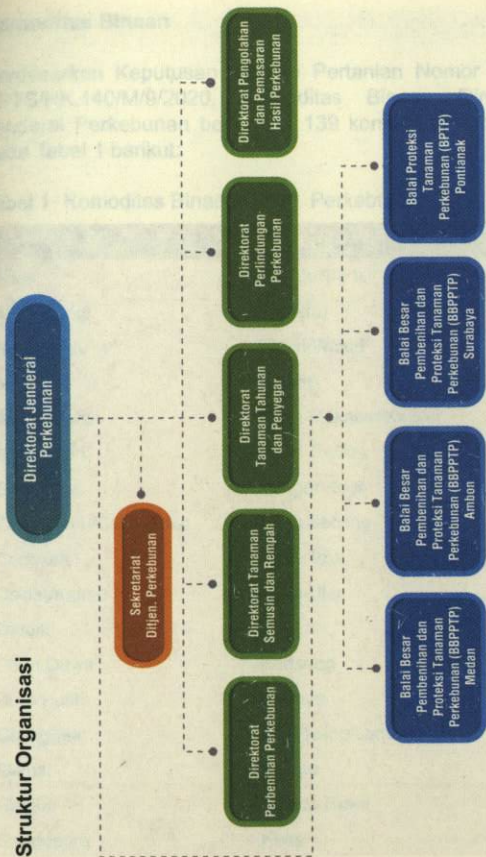

Gambar 1. Struktur Organisasi Direktorat Jenderal Perkebunan

Komoditas Binaan

Berdasarkan Keputusan Menteri Pertanian Nomor 591.1/KPTS/HK.140/M/9/2020, Komoditas Binaan Direktorat Jenderal Perkebunan berjumlah 139 komoditas tercantum pada Tabel 1 berikut:

Tabel 1. Komoditas Binaan Ditjen. Perkebunan

Komoditas	
Adas	Benalu T e h
Akar Wangi	Belustru
Andaliman	Biduri/Widuri
Aren	Bintaro
Asem Jawa	Buah Makasar/Kwalot
Babadotan	Buah Tin/Ara
Baru Cina	Bungur Kecil
Cabe Jamu/Cabe Jawa	Kayu Secang
Cengkeh	Kayu Teja
Coklat/Kakao	Kayu Ular
Daruju	Keben
Daun Dewa	Kedaung
Doro Putih	Kedoya
Galinggem	Keji Beling/Landep
Gamal	Kelapa
Gambir	Kelapa Sawit
Gandapura	Kelor

Komoditas

Gandarusa	Kemanden Sewu
Gendola	Kemenyan
Getah Perca	Kemiri Sunan
Gewang	Kemukus
Ginje	Kemuning
Ginseng	Kenaf
Jambu Mete	Kenanga
Jarak Kepyar	Kenari
Jarak Merah /Landi	Keningar/ Kayu Manis Tiongkok
Jarak Pagar	Ketepeng Cina
Jarong	Ketumbar
Jenitri	Kikio/Bunga Lonceng
Jinten	Kina
Jojoba	Kolesom
Jombang	Kopi
Jute	Kumis Kucing
Kaliandra	Kurma
Kapas	Lada
Kapasas/Kasturi	Legundi
Kapok	Lontar/Siwalan
Karet	Makadamia
Kasingsat	Mayosi
Kayu Manis	Mendong

Komoditas

Kayu Rapat	Sengketan
Menthol	Sereh Wangi
Mindi	Siantan
Mojo	Sidagori
Nila tinctorial	Sintok
Nila suffruticosa	Sisal
Nilam	Stepanot Jingga
Nimba	Stevia
Nipah	Tabat Barito
Oyod Peron	Tanaman Penutup Tanah Pueraria
Pala	Tanaman Penutup Tanah sentro
Pandan	Tanaman Penutup Tanah Kalopo
Pasak bumi	Tanaman Penutup Tanah Mucuna
Patmasari	Tanaman Pupuk Hijau (tanaman orok-orok)
Pinang	Tanaman Pupuk Hijau Flemingia
Pisang Manila/ Pisang Abaka	Tanaman Pupuk Hijau Magnolia
Pranajiwa	Tebu
Pulasari	T e h
Rami	Teki
Rangga Dipa	Tembakau
Rengas	Tingeh
Rincik Bumi	Trengguli

Komoditas

Rosella	Tuba
Sagu	Tung Oil/Kemiri
Sagu Baruk	Ubi Benggala
Salah Nyowo	Urang-aring
Sambung Dara	Vanili
Sawi Tanah	Waru Landak
Senggani	Wijen
Ylang-ylang	

Tabel 2. Kinerja Capaian Indikator Makro Pembangunan Perkebunan 2017-2021

No.	Indikator	Tahun					Rata-rata Pertumbuhan (%)
		2017	2018	2019	2020	2021	
(1)	(2)	(3)	(4)	(5)	(6)	(7)	(8)
1	Pertumbuhan PDB (Rp milyar)						
	- harga berlaku	471.466	489.186	517.508	560.226	668.380 ^{*)}	9,28
	- harga konstan 2010	373.194	387.497	405.148	410.570	425.043 ^{*)}	3,31
2	Pekebun (juta KK)	23,83	23,66	23,11	23,03	22,92 ^{*)}	-0,96
3	Pendanaan dari APBN (Rp milyar)	1.148,53	1.636,35	1.114,22	1.000,06	1.054	1,43
4	Neraca Perdagangan (milyar US\$)	27,01	22,65	20,54	23,27	36,29 ^{*)}	10,95
5	Nilai Ekspor (milyar US\$)	32,61	28,46	25,38	28,09	42,29 ^{*)}	9,41
6	NTP Perkebunan Rakyat	98,91	97,63	94,95	104,32	120,97 ^{*)}	5,45

Keterangan :

^{*)} Angka sementara

Tabel 3. Kinerja Produk Domestik Bruto (PDB) Sektor Pertanian 2017-2021*)

Sektor Pertanian	Tahun					Rata-rata Pertumb. (%)
	2017	2018	2019	2020	2021*)	
Atas Harga Berlaku						
Pertanian (Rp. Milyar) ¹⁾	1.321.462	1.389.727	1.459.685	1.545.101	1.639.770	5,54
Perkebunan (Rp. Milyar)	471.466	489.186	517.508	560.226	668.380	9,28
Pangsa Perkebunan thd Pertanian (%)	35,68	35,20	35,45	36,26	40,76	
Atas Harga Konstan 2010						
Pertanian (Rp. Milyar) ¹⁾	951.390	966.195	1.018.826	1.040.621	1.051.835	2,55
Perkebunan (Rp. Milyar)	373.194	387.497	405.148	410.570	425.043	3,31
Pangsa Perkebunan thd Pertanian (%)	39,23	39,29	39,77	39,45	40,41	

Keterangan :

*) Angka sementara

¹⁾ Diluar jasa pertanian dan perburuan

Sumber : BPS

Tabel 4. Kinerja Neraca Perdagangan Komoditas 2017-2021*)

No.	Komoditas	Tahun (juta US\$)					Rata-rata Pertumb. (%)
		2017	2018	2019	2020	2021*)	
(1)	(2)	(3)	(4)	(5)	(6)	(7)	(8)
1	Karet	5.060,67	3.896,81	3.816,78	3.161,96	4.264,49	-1,97
2	Minyak Sawit (CPO)	18.497,86	16.523,34	14.669,34	17.363,14	27.570,18	13,81
3	Kelapa	1.355,30	1.249,42	865,81	1.124,60	1.587,73	8,14
4	Kopi	1.153,57	662,01	816,94	783,66	872,07	-3,00
5	T e h	88,01	78,99	57,23	70,47	73,25	-2,68
6	Lada	231,84	148,76	145,25	158,40	175,17	-4,64
7	Tembakau	-486,28	-526,65	-378,41	-354,41	-354,74	-6,52
8	Kakao	473,92	539,01	422,75	593,50	502,02	4,29
9	Jambu Mete	139,16	107,18	148,74	128,42	93,25	-6,31
10	Cengkeh	-84,54	-3,90	86,16	164,20	30,68	-598,27
11	Paia	108,42	109,46	135,97	157,13	211,91	18,90
12	Kapas	-1.288,93	-1.419,07	-1.083,01	-751,72	-1.086,84	0,10
13	Panili	87,27	62,18	64,49	39,11	31,26	-21,12
14	Kayu Manis	145,02	138,08	122,15	136,10	154,06	2,07
15	Lainnya	1.525,62	1.086,87	852,43	493,26	2.166,68	61,70
Total		27.006,92	22.652,50	20.542,63	23.267,82	36.291,19	10,95

Keterangan :

*) Angka sementara

Sumber : BPS diolah Ditjenbun

Tabel 5. Pendanaan Kementerian Pertanian dan Ditjen. Perkebunan 2017-2021

Jenis Pendanaan	Tahun				
	2017	2018	2019	2020	2021
(1)	(2)	(3)	(4)	(5)	(6)
APBN Kementerian Pertanian (Rp. Milyar)	24.226,89	24.038,51	21.831,61	15.886,14	16.314,91
APBN Ditjen. Perkebunan (Rp. milyar)	1.148,53	1.636,35	1.114,22	1.000,06	1.054,26
Ditjenbun terhadap Kementan (%)	4,74	6,81	5,10	6,30	6,46

Sumber : Ditjen. Perkebunan

Tabel 6. Kinerja Pendanaan Pembangunan Perkebunan 2017-2021

No	Realisasi	Tahun				
		2017	2018	2019	2020	2021
(1)	(2)	(3)	(4)	(5)	(6)	(7)
1	APBN Ditjen. Perkebunan (Rp. milyar)	1.148,53	1.636,35	1.114,22	1.000,06	1.054,26
2	Realisasi (Rp. Milyar)	944,91	1.415,08	1.070,65	907,97	993,65
3	Realisasi (%)	82,27	86,48	96,09	90,79	94,25

Sumber : Ditjen. Perkebunan

Tabel 7. Kinerja Nilai Tukar Petani (NTP) Perkebunan 2017-2021*)

No	Provinsi	Tahun					Rata-rata Pertumb. (%)
		2017	2018	2019	2020	2021*)	
(1)	(2)	(3)	(4)	(5)	(6)	(7)	(8)
1	Aceh	87,49	87,27	82,20	99,17	109,18	6,17
2	Sumatera Utara	98,60	95,88	94,73	125,05	145,06	11,01
3	Sumatera Barat	100,93	99,32	99,70	103,86	126,32	6,15
4	Riau	104,48	95,62	92,31	123,73	147,96	10,42
5	Jambi	105,19	101,87	99,04	109,64	134,88	6,95
6	Sumatera Selatan	87,57	84,37	77,07	94,26	114,50	7,87
7	Bengkulu	83,99	80,99	78,90	118,04	143,47	16,25
8	Lampung	104,16	96,49	87,72	93,23	111,71	2,41
9	Kep. Bangka Belitung	93,81	77,98	69,56	104,25	130,71	11,89
10	Kepulauan Riau	80,82	74,73	72,24	89,16	100,47	6,31
11	Jawa Barat	100,83	100,58	97,99	92,72	95,19	-1,38
12	Jawa Tengah	108,86	109,17	108,49	91,50	97,00	-2,50
13	DI. Yogyakarta	121,34	108,34	121,61	116,56	115,63	-0,85
14	Jawa Timur	101,13	104,78	102,26	98,45	99,63	-0,33
15	Banten	95,41	87,50	82,62	107,36	117,27	6,33
16	Bali	104,50	97,05	94,45	83,15	84,72	-4,97
17	Nusa Tenggara Barat	93,76	93,76	93,14	96,09	92,57	-0,29
18	Nusa Tenggara Timur	95,47	103,76	103,02	93,41	91,77	-0,78
19	Kalimantan Barat	97,89	94,44	89,39	114,67	147,04	11,91
20	Kalimantan Tengah	94,95	90,04	88,76	106,18	133,99	9,81
21	Kalimantan Selatan	82,32	79,74	79,81	100,64	123,40	11,42
22	Kalimantan Timur	96,28	88,45	81,38	124,57	151,10	14,56
23	Kalimantan Utara	96,28	88,42	81,38	114,38	133,74	12,38
24	Sulawesi Utara	87,37	89,71	87,22	95,03	110,13	6,19
25	Sulawesi Tengah	82,29	86,88	84,45	93,49	101,20	5,43
26	Sulawesi Selatan	92,39	96,15	93,86	95,90	107,11	3,89
27	Sulawesi Tenggara	90,54	89,29	83,64	92,87	96,39	1,78
28	Gorontalo	100,34	99,13	97,15	105,28	113,11	3,15
29	Sulawesi Barat	113,92	120,54	117,88	118,97	141,36	5,84
30	Maluku	90,30	86,16	80,51	92,97	102,01	3,51
31	Maluku Utara	94,01	89,51	87,53	96,80	103,49	2,63
32	Papua Barat	98,63	94,78	96,96	97,07	104,79	1,62
33	Papua	100,91	101,41	99,70	100,05	102,97	0,52
	Nasional	98,91	97,63	94,95	104,32	120,97	5,45

Keterangan :

*) Angka sementara

Sumber : BPS

Tabel 8. Perkembangan Jumlah Pekebun dan Tenaga Kerja
2017-2021*)

No.	Komoditas	Tahun					Rata-rata Pertumb. (%)
		2017	2018	2019	2020	2021*)	
(1)	(2)	(3)	(4)	(5)	(6)	(7)	(8)
1	Karet	2.506.261	2.570.177	2.264.952	2.284.785	2.322.118	-1,70
2	Kelapa Sawit	6.958.975	6.829.058	6.789.137	6.830.015	6.818.314	-0,51
3	Kelapa	6.303.184	6.178.614	6.102.688	6.018.309	5.864.918	-1,78
4	Kopi	1.838.480	1.903.672	1.887.053	1.888.069	1.917.287	1,07
5	Kakao	1.739.682	1.733.992	1.684.350	1.648.010	1.639.079	-1,47
6	Jambu Mete	728.176	709.124	698.775	691.777	686.687	-1,45
7	Lada	289.674	289.368	296.194	295.506	291.768	0,19
8	Cengkeh	1.075.922	1.065.952	1.066.650	1.068.581	1.059.276	-0,39
9	Teh	185.630	200.764	193.361	194.263	184.656	0,00
10	Pala	235.804	254.730	262.824	268.861	270.200	3,50
11	Kemiri Sunan	3.395	3.388	3.379	2.551	2.551	-6,24
12	Sagu	281.676	284.593	177.443	177.747	174.707	-9,54
13	Tebu	967.397	941.021	924.450	977.986	995.591	0,78
14	Kapas	4.236	6.217	3.160	1.472	733	-26,51
15	Tembakau	500.262	527.570	599.366	525.490	545.810	2,65
16	Nilam	37.037	33.556	28.078	29.971	28.589	-5,90
17	Panili	30.550	29.222	28.857	29.688	29.710	-0,66
18	Kayu Manis	139.028	96.275	95.793	94.794	91.510	-8,94
	Jumlah	23.825.368	23.657.293	23.106.509	23.027.875	22.923.503	-0,96

Keterangan :

*) Angka sementara

Tabel 9. Perkembangan Harga Rata-rata Komoditas di Pasar Dalam Negeri 2017-2021

No.	Komoditas	Harga (Rp/kg)				
		2017	2018	2019	2020	2021
(1)	(2)	(3)	(4)	(5)	(6)	(7)
1	Karet (lump)	9.823	9.171	6.722	6.050	8.509
2	Kelapa Sawit (TBS)	1.865	1.538	1.323	1.651	1.934
3	Kelapa (Kopra)	8.108	5.605	4.193	4.969	8.095
4	Kakao (biji kering)	25.460	25.587	21.669	21.363	22.875
5	Kopi Robusta (biji kering)	23.962	25.484	25.345	30.729	32.606
	Kopi Arabika (biji Kering)	33.901	41.174	50.071	60.811	70.022
6	Lada putih	128.114	70.077	51.137	55.355	66.299
7	Cengkeh (bunga kering)	105.278	92.301	76.029	60.348	76.366

Sumber :
SIPASBUN

Tabel 10. Kinerja Volume dan Nilai Ekspor Komoditas 2017-2021*)

No.	Komoditas	Tahun					Rata-rata Pertumb. (%)
		2017	2018	2019	2020	2021*)	
(1)	(2)	(3)	(4)	(5)	(6)	(7)	(8)
Volume (ribu ton)							
1	Karet	2.992,53	2.811,95	2.582,68	2.455,69	2.554,91	-3,77
2	Minyak Sawit (CPO):	27.333,54	27.893,67	28.279,35	25.937,02	26.376,88	-0,79
	- CPO	7.076,07	6.554,50	7.401,80	7.170,96	2.516,40	-15,62
	- CPO lainnya	20.257,47	21.339,17	20.877,56	18.766,06	23.860,48	5,05
3	Kelapa	1.882,06	1.981,09	1.878,44	2.105,26	2.134,56	3,39
4	Kopi	467,80	279,96	359,05	379,35	407,85	0,32
5	T e h	54,19	49,03	43,11	45,26	46,00	-3,74
6	Lada	42,69	47,61	51,77	58,38	39,96	0,37
7	Tembakau	29,13	32,31	33,22	31,13	30,62	1,45
8	Kakao	354,75	380,83	358,48	377,85	413,15	4,06
9	Jambu Mete	62,81	58,38	90,56	85,58	62,47	3,90
10	Cengkeh	9,09	20,25	25,99	47,77	22,27	45,40
11	Pala	19,94	20,20	19,96	22,84	28,50	9,83
12	Kapas	35,66	28,46	40,35	29,93	30,08	-0,93
13	Panili	0,29	0,20	0,26	0,36	0,39	10,89
14	Kayu Manis	50,46	41,39	36,77	37,03	35,27	-8,30

Lanjutan Tabel 10.

Tabel 10. Kinerja Volume dan Nilai Ekspor Komoditas Pertanian
Pasar Dalam Negeri 2017-2021 (%)

No.	Komoditas	Tahun					Rata-rata Pertumb. (%)
		2017	2018	2019	2020	2021*)	
(1)	(2)	(3)	(4)	(5)	(6)	(7)	(8)
Nilai (juta US\$)							
1	Karet	5.102,20	3.949,21	3.654,53	3.246,75	4.420,03	-1,27
2	Minyak Sawit (CPO):	18.499,63	16.527,85	14.716,28	17.365,03	27.571,74	13,79
	- CPO	4.698,23	3.576,82	3.641,69	4.743,57	2.718,30	-8,62
	- CPO lainnya	13.801,41	12.951,02	11.074,59	12.621,47	24.853,44	22,56
3	Kelapa	1.371,25	1.268,39	890,82	1.172,24	1.699,89	9,83
4	Kopi	1.187,16	817,79	883,12	821,94	904,76	-4,99
5	T e h	114,23	108,42	93,26	96,33	96,27	-3,96
6	Lada	236,06	152,46	147,34	160,39	176,70	-4,94
7	Tembakau	132,39	169,07	201,95	196,01	231,94	15,64
8	Kakao	1.120,25	1.245,80	1.198,73	1.244,21	1.306,15	4,05
9	Jambu Mete	175,68	141,66	182,67	149,74	118,88	-7,26
10	Cengkeh	28,93	101,75	111,54	176,54	108,14	70,22
11	Pala	109,35	111,70	138,02	158,52	212,94	18,72
12	Kapas	48,49	36,49	47,32	33,77	37,10	-3,46
13	Panili	90,57	74,03	69,61	60,25	44,93	-15,78
14	Kayu Manis	148,06	141,49	133,73	151,29	174,88	4,70
15	Lainnya	4.249,88	3.617,28	2.915,89	3.055,46	5.182,02	10,03
Total Nilai		32.614,14	28.463,38	25.384,83	28.088,46	42.286,37	9,41

Keterangan :
*) Angka sementara

Sumber : BPS

Tabel 11. Kinerja Volume dan Nilai Impor Komoditas 2017-2021*)

No.	Komoditas	Tahun					Rata-rata Pertumb. (%)
		2017	2018	2019	2020	2021*)	
(1)	(2)	(3)	(4)	(5)	(6)	(7)	(8)
Volume (ribu ton)							
1	Karet	29,77	46,95	31,85	61,13	92,96	42,39
2	Minyak Sawit (CPO):	2,48	3,40	94,25	1,75	0,87	639,83
	- CPO	0,00	0,00	5,33	0,30	0,00	1.730.043,00
	- CPO lainnya	2,48	3,40	88,92	1,45	0,87	603,20
3	Kelapa	11,75	17,43	36,04	48,30	76,18	61,71
4	Kopi	14,22	78,85	32,10	16,14	13,55	82,35
5	T e h	14,68	14,92	16,33	14,91	10,44	-6,89
6	Lada	0,76	0,84	0,67	0,60	0,30	-17,73
7	Tembakau	119,54	121,39	110,92	110,28	116,93	-0,41
8	Kakao	270,17	289,00	309,74	243,33	304,05	4,41
9	Jambu Mete	15,54	15,56	18,16	10,44	11,39	-4,13
10	Cengkeh	13,57	13,37	3,87	2,58	10,02	45,77
11	Pala	0,18	0,54	0,52	0,24	0,19	31,26
12	Kapas	738,20	773,77	631,99	493,45	573,46	-4,80
13	Panili	0,12	0,14	0,10	0,25	0,27	34,48
14	Kayu Manis	0,71	1,33	3,38	4,31	6,20	77,90

Lanjutan Tabel 11. *Table 11. Kenaikan dan Nilai Impor*

No.	Komoditas	Tahun					Rata-rata Pertumb. (%)
		2016	2017	2018	2019	2020*)	
(1)	(2)	(3)	(4)	(5)	(6)	(7)	(8)
Nilai (juta USD)							
1	Karet	41,53	52,40	37,75	84,79	155,54	* 51,57
2	Minyak Sawit (CPO):	1,77	4,50	46,93	1,89	1,56	245,76
	- CPO	0,00	0,00	2,33	0,20	0,00	17.373,72
	- CPO lainnya	1,77	4,50	44,61	1,70	1,56	235,33
3	Kelapa	15,95	18,97	25,02	47,63	112,15	69,17
4	Kopi	33,58	155,78	66,19	38,28	32,70	62,40
5	T e h	26,22	29,43	36,04	25,86	23,02	-1,14
6	Lada	4,22	3,71	2,09	1,99	1,53	-20,99
7	Tembakau	618,66	695,71	580,36	550,41	586,68	-0,67
8	Kakao	646,33	706,79	775,98	650,71	804,13	6,64
9	Jambu Mete	36,53	34,48	33,93	21,33	25,63	-6,04
10	Cengkeh	113,47	105,65	25,38	12,34	77,46	98,33
11	Pala	0,93	2,24	2,05	1,39	1,03	18,53
12	Kapas	1.337,42	1.455,57	1.130,33	785,49	1.123,94	-0,23
13	Panili	3,31	11,85	5,12	21,13	13,68	119,77
14	Kayu Manis	3,05	3,41	11,58	15,20	20,82	79,89
15	Lainnya	2.724,26	2.530,41	2.063,46	2.562,21	3.015,33	4,07
Total Nilai		5.607,23	5.810,88	4.842,20	4.820,65	5.995,18	2,72

Keterangan :
*) Angka sementara

Sumber : BPS

Tabel 12. Perkembangan Luas Areal 2017-2022**)

No.	Komoditas	Tahun (ha)						Rata-rata Pertumb. (%)
		2017	2018	2019	2020	2021*)	2022**)	
(1)	(2)	(3)	(4)	(5)	(6)	(7)	(8)	(9)
1	Karet	3.659.090	3.671.387	3.676.035	3.726.173	3.776.431	3.826.191	0,90
2	Kelapa Sawit	14.048.722	14.326.350	14.456.611	14.586.597	14.663.416	15.380.981	1,84
3	Kelapa	3.473.230	3.417.951	3.401.893	3.391.993	3.374.347	3.330.304	-0,84
4	Kopi	1.238.598	1.252.825	1.245.358	1.250.452	1.258.979	1.262.590	0,39
5	Kakao	1.658.421	1.611.014	1.560.944	1.508.955	1.478.073	1.476.776	-2,29
6	Jambu Mete	506.752	494.268	487.434	479.726	477.977	436.062	-2,91
7	Lada	186.297	187.291	189.703	191.635	188.817	193.854	0,81
8	Cengkeh	559.566	569.052	573.873	575.813	573.836	580.441	0,74
9	Teh	113.307	109.936	111.116	112.308	105.534	110.208	-0,49
10	Pala	196.868	229.139	241.119	252.322	254.699	272.114	6,81
11	Kamiri Sunan	1.725	1.730	1.572	1.081	1.081	1.063	-8,41
12	Sagu	306.805	311.954	196.831	200.845	200.401	237.671	-2,94
13	Tebu	430.363	429.959	422.178	443.320	447.073	432.556	0,14
14	Kapas	3.596	5.162	1.620	685	323	680	-5,05
15	Tembakau	201.909	204.509	236.489	219.773	205.407	227.672	2,83
16	Nilam	20.508	21.351	16.861	18.273	17.431	18.076	-1,89
17	Panili	10.040	9.756	9.532	9.291	9.532	9.586	-0,90
18	Kayu Manis	94.604	90.916	88.309	88.442	88.234	83.884	-2,36
Jumlah		26.710.400	26.944.550	26.917.477	27.057.695	27.121.591	27.880.907	0,87

Keterangan :

*) angka sementara

**) angka estimasi

Tabel 13. Perkembangan Luas Areal Perkebunan Rakyat 2017-2022**)

No.	Komoditas	Tahun (ha)						Rata-rata Pertumb. (%)
		2017	2018	2019	2020	2021*)	2022**)	
(1)	(2)	(3)	(4)	(5)	(6)	(7)	(8)	(9)
1	Karet	3.103.271	3.235.761	3.269.076	3.368.186	3.421.859	3.459.815	2,21
2	Kelapa Sawit	5.697.892	5.818.888	5.896.775	6.044.058	6.088.703	6.379.937	2,30
3	Kelapa	3.437.491	3.385.085	3.369.878	3.361.145	3.343.556	3.300.016	-0,81
4	Kopi	1.191.646	1.210.656	1.221.141	1.227.191	1.235.461	1.239.113	0,79
5	Kakao	1.615.955	1.584.133	1.542.704	1.492.588	1.465.947	1.464.838	-1,94
6	Jambu Mete	505.623	493.134	486.299	478.338	476.589	435.229	-2,91
7	Lada	179.434	180.176	182.617	184.520	181.450	186.655	0,80
8	Cengkeh	551.790	560.342	566.626	568.544	566.567	573.172	0,77
9	Teh	52.237	51.777	51.329	51.235	51.065	50.277	-0,76
10	Pala	196.383	226.640	240.620	251.839	254.216	271.647	6,83
11	Kemiri Sunan	1.089	1.074	966	485	475	472	-12,40
12	Sagu	294.217	299.366	196.143	200.157	199.713	237.056	-2,44
13	Tebu	247.883	258.722	245.186	249.941	253.379	236.071	-0,88
14	Kapas	3.596	5.162	1.620	685	323	680	-5,05
15	Tembakau	201.825	204.425	236.445	219.268	204.802	227.149	2,80
16	Nilam	20.508	21.351	16.881	18.273	17.431	18.076	-1,89
17	Panili	10.040	9.756	9.532	9.291	9.532	9.586	-0,90
18	Kayu Manis	94.804	90.916	88.308	88.442	88.234	83.884	-2,36
Jumlah		17.405.463	17.639.362	17.622.128	17.814.186	17.859.303	18.173.674	0,87

Keterangan :

*) angka sementara

**) angka estimasi

Tabel 14. Perkembangan Luas Areal Perkebunan Besar Negara 2017-2022**)

No.	Komoditas	Tahun (ha)						Rata-rata Pertumb. (%)
		2017	2018	2019	2020	2021*)	2022**)	
(1)	(2)	(3)	(4)	(5)	(6)	(7)	(8)	(9)
1	Karet	233.086	189.576	165.467	132.882	130.039	135.147	-9,86
2	Kelapa Sawit	638.143	614.756	617.501	565.241	573.474	598.781	-1,16
3	Kelapa	3.843	3.842	3.929	3.962	3.934	3.890	0,25
4	Kopi	22.868	19.923	14.503	13.841	13.922	13.969	-8,74
5	Kakao	14.944	12.384	7.499	4.809	654	555	-38,78
6	Jambu Mete	-	-	-	-	-	-	-
7	Lada	-	-	-	-	-	-	-
8	Cengkeh	2.285	2.285	2.285	2.294	2.294	2.294	0,08
9	Teh	33.964	32.684	37.205	38.333	32.300	37.616	2,76
10	Pala	485	485	485	469	469	452	-1,39
11	Kemiri Sunan	-	-	-	-	-	-	-
12	Sagu	-	-	-	-	-	-	-
13	Tebu	73.015	62.882	59.213	67.460	59.285	69.065	-0,28
14	Kapas	-	-	-	-	-	-	-
15	Tembakau	84	84	44	505	605	523	201,27
16	Nilam	-	-	-	-	-	-	-
17	Panili	-	-	-	-	-	-	-
18	Kayu Manis	-	-	-	-	-	-	-
Jumlah		1.022.716	938.902	908.130	829.796	816.975	862.292	-3,22

Keterangan :

*) angka sementara

**) angka estimasi

Tabel 15. Perkembangan Luas Area Perkebunan Besar Swasta 2017-2022**) *SSOS-110S e8gpa1*

No.	Komoditas	Tahun (ha)						Rata-rata Pertumb. (%)
		2017	2018	2019	2020	2021*)	2022**)	
(1)	(2)	(3)	(4)	(5)	(6)	(7)	(8)	(9)
1	Karet	322.733	246.050	241.491	225.105	224.533	231.229	-5,93
2	Kelapa Sawit	7.712.687	7.892.706	7.942.335	7.977.298	8.001.239	8.402.263	1,74
3	Kelapa	31.897	29.024	28.086	26.887	26.858	26.398	-3,67
4	Kopi	24.085	22.247	9.714	9.420	9.595	9.508	-13,21
5	Kakao	27.522	14.497	10.741	11.558	11.472	11.383	-13,43
6	Jambu Mele	1.128	1.135	1.135	1.388	1.388	833	-3,42
7	Lada	6.863	7.115	7.086	7.115	7.367	7.199	0,99
8	Cengkeh	5.491	6.425	4.962	4.975	4.975	4.975	-1,10
9	Teh	27.105	25.475	22.581	22.740	22.169	22.315	-3,70
10	Pala	-	14	14	14	14	15	1,43
11	Kemiri Sunan	656	656	606	606	606	590	-2,04
12	Sagu	12.588	12.588	688	688	688	815	-15,22
13	Tebu	109.468	108.355	117.779	125.919	134.409	127.420	3,23
14	Kapas	-	-	-	-	-	-	-
15	Tembakau	-	-	-	-	-	-	-
16	Nilam	-	-	-	-	-	-	-
17	Panili	-	-	-	-	-	-	-
18	Kayu Manis	-	-	-	-	-	-	-
Jumlah		8.282.221	8.366.287	8.387.218	8.413.712	8.445.313	8.844.942	1,34

Keterangan :

*) angka sementara

**) angka estimasi

Tabel 16. Perkembangan Produksi 2017-2022**)

No.	Komoditas	Tahun (ton)						Rata-rata Pertumb. (%)
		2017	2018	2019	2020	2021 ^{*)}	2022 ^{**)}	
(1)	(2)	(3)	(4)	(5)	(6)	(7)	(8)	(9)
1	Karet (karet kering)	3.680.428	3.630.357	3.301.405	3.037.348	3.121.542	3.135.208	-3,04
2	Kelapa Sawit (CPO)	37.965.224	42.883.631	47.120.247	45.741.845	46.854.457	48.235.405	5,06
3	Kelapa (kopra)	2.854.300	2.840.148	2.839.852	2.858.010	2.853.299	2.859.515	0,04
4	Kopi (kopi berasan)	717.962	756.051	752.511	762.380	774.689	793.193	2,03
5	Kakao (biji kering)	590.684	767.280	734.796	720.661	706.636	732.256	5,08
6	Jambu Mete (gelondong kering)	135.589	147.647	162.510	165.868	170.462	170.662	4,79
7	Lada (lada kering)	87.991	88.235	87.619	86.083	81.219	89.276	0,42
8	Cengkeh (bunga kering)	113.178	131.014	140.797	145.984	137.642	151.706	6,28
9	Teh (daun kering)	146.251	140.236	129.832	144.063	145.138	146.327	0,20
10	Pala (biji kering)	32.842	44.100	40.689	38.150	39.577	39.955	5,00
11	Kemiri Sunan (biji kering)	2	4	3	7	5	8	52,57
12	Sagu (tepung sagu)	432.913	463.542	359.838	366.794	367.132	378.557	-2,03
13	Tebu (gula kristal putih)	2.121.671	2.170.948	2.227.046	2.130.719	2.418.589	2.345.398	2,21
14	Kapas (serat berbiji)	332	353	280	145	119	177	-6,35
15	Tembakau (daun kering)	181.142	195.482	269.803	261.017	237.115	263.007	8,89
16	Nilam (minyak atsiri)	2.207	2.100	1.937	2.459	1.760	2.404	4,50
17	Panili (polong kering)	1.534	1.327	1.461	1.412	1.456	1.495	-0,19
18	Kayu Manis (kulit kering)	73.192	76.922	72.772	48.635	56.663	56.960	-3,33

Keterangan :

*) angka sementara

**) angka estimasi

Tabel 17. Perkembangan Produksi Perkebunan Rakyat 2017-2022**) 2022*)

No.	Komoditas	Tahun (ton)						Rata-rata Pertumb. (%)
		2017	2018	2019	2020	2021*)	2022**)	
(1)	(2)	(3)	(4)	(5)	(6)	(7)	(8)	(9)
1	Karet (karet kering)	3.050.232	3.111.253	2.926.613	2.784.011	2.877.910	2.873.834	-1,12
2	Kelapa Sawit (CPO)	13.191.189	15.296.801	14.925.877	15.495.427	15.718.617	16.273.170	4,46
3	Kelapa (kopra)	2.821.263	2.807.930	2.808.035	2.827.382	2.822.612	2.828.870	0,05
4	Kopi (kopi berasan)	685.799	727.916	742.466	757.290	769.012	787.897	2,83
5	Kakao (biji kering)	558.813	751.685	729.371	716.801	703.562	728.915	6,32
6	Jambu Mele (gelondong kering)	135.527	147.567	162.429	165.771	170.365	170.579	4,78
7	Lada (lada kering)	84.465	84.609	83.915	82.379	77.437	85.435	0,37
8	Cengkeh (bunga kering)	111.299	129.077	139.040	144.078	135.706	149.769	6,37
9	Teh (daun kering)	48.661	50.220	50.383	49.907	50.957	50.691	0,83
10	Pala (biji kering)	32.805	44.063	40.653	38.109	39.536	39.918	5,01
11	Kerni Sunan (biji kering)	0	2	1	3	3	4	135,13
12	Sagu (tepung sagu)	324.679	355.292	359.838	366.794	367.132	378.557	3,17
13	Tebu (gula kristal putih)	1.220.780	1.354.560	1.322.340	1.155.111	1.385.126	1.271.493	1,53
14	Kapas (serat berbiji)	332	353	280	145	119	177	-6,35
15	Tembakau (daun kering)	180.854	195.349	269.770	260.091	236.090	262.073	8,86
16	Nilam (miryak atsiri)	2.207	2.100	1.937	2.459	1.760	2.404	4,50
17	Panili (polong kering)	1.534	1.327	1.461	1.412	1.456	1.495	-0,19
18	Kayu Manis (kulit kering)	73.192	76.922	72.772	48.835	56.663	56.960	-3,33

Keterangan :

*) angka sementara

**) angka estimasi

Tabel 18. Perkembangan Produksi Perkebunan Besar Negara 2017-2022**)

No.	Komoditas	Tahun (ton)						Rata-rata Pertumb. (%)
		2017	2018	2019	2020	2021*)	2022**)	
(1)	(2)	(3)	(4)	(5)	(6)	(7)	(8)	(9)
1	Karet (karet kering)	249.286	230.361	129.459	143.475	134.851	147.968	-7,37
2	Kelapa Sawit (CPO)	1.861.263	2.147.136	2.134.367	2.310.612	2.397.898	2.454.384	5,83
3	Kelapa (kopra)	2.426	2.427	2.486	2.436	2.462	2.437	0,11
4	Kopi (kopi berasan)	14.941	13.267	5.635	3.703	4.217	3.853	-19,56
5	Kakao (biji kering)	12.612	7.715	1.620	976	208	224	-45,71
6	Jambu Mele (gelondong kering)	-	-	-	-	-	-	-
7	Lada (lada kering)	-	-	-	-	-	-	-
8	Cengkeh (bunga kering)	471	446	461	480	489	489	0,81
9	Teh (daun kering)	56.584	54.555	48.463	57.314	55.039	58.214	1,06
10	Pala (biji kering)	37	35	35	40	40	36	-0,40
11	Kemiri Sunan (biji kering)	-	-	-	-	-	-	-
12	Sagu (tepung sagu)	-	-	-	-	-	-	-
13	Tebu (gula kristal putih)	268.892	256.404	257.743	305.508	310.295	336.289	4,87
14	Kapas (serat berbiji)	-	-	-	-	-	-	-
15	Tembakau (daun kering)	288	134	33	926	1.025	934	510,26
16	Nilam (minyak atsiri)	-	-	-	-	-	-	-
17	Panili (polong kering)	-	-	-	-	-	-	-
18	Kayu Manis (kulit kering)	-	-	-	-	-	-	-

Keterangan :

*) angka sementara

**) angka estimasi

Tabel 19. Perkembangan Produksi Perkebunan Besar Swasta 2017-2022**)

No.	Komoditas	Tahun (ton)						Rata-rata Pertumb. (%)
		2017	2018	2019	2020	2021*)	2022**)	
(1)	(2)	(3)	(4)	(5)	(6)	(7)	(8)	(9)
1	Karet (karet kering)	380.910	288.743	245.333	109.862	108.781	113.406	-18,24
2	Kelapa Sewit (CPO)	22.912.772	25.439.694	30.060.003	27.935.807	28.737.943	29.507.851	5,53
3	Kelapa (kopra)	30.611	29.791	29.331	28.193	28.226	28.207	-1,61
4	Kopi (kopi berasan)	17.222	14.868	4.410	1.387	1.460	1.443	-29,69
5	Kakao (biji kering)	19.258	7.880	3.806	3.084	2.866	3.117	-25,61
6	Jambu Mete (geondong kering)	43	80	82	97	97	83	18,69
7	Lada (lada kering)	3.526	3.626	3.704	3.704	3.782	3.841	1,73
8	Cengkeh (bunga kering)	1.408	1.491	1.296	1.426	1.448	1.448	0,87
9	Teh (daun kering)	41.006	35.461	30.986	36.843	39.143	37.422	-1,08
10	Pala (biji kering)	-	1	1	1	1	1	0,00
11	Kemiri Sunan (biji kering)	2	2	2	4	2	4	40,87
12	Sagu (tepung sagu)	108.234	108.250	-	-	-	-	-20,00
13	Tebu (gula kristal putih)	631.999	559.983	646.962	670.100	723.168	737.616	3,53
14	Kapas (serat berbiji)	-	-	-	-	-	-	-
15	Tembakau (daun kering)	-	-	-	-	-	-	-
16	Nilam (minyak atsiri)	-	-	-	-	-	-	-
17	Panili (polong kering)	-	-	-	-	-	-	-
18	Kayu Manis (kulit kering)	-	-	-	-	-	-	-

Keterangan :

*) angka sementara

**) angka estimasi

Tabel 20. Perkembangan Produktivitas 2017-2022**)

No.	Komoditas	Tahun (Kg/Ha)						Rata-rata Pertumb. (%)
		2017	2018	2019	2020	2021*)	2022**)	
(1)	(2)	(3)	(4)	(5)	(6)	(7)	(8)	(9)
1	Karet (karet kering)	1.205	1.161	1.025	1.018	1.040	1.023	-3,10
2	Kelapa Sawit (CPO)	3.634	3.666	3.974	3.814	3.901	3.903	1,52
3	Kelapa (kopra)	1.100	1.114	1.114	1.119	1.118	1.140	0,72
4	Kopi (kopi berasan)	775	799	803	811	817	832	1,45
5	Kakao (biji kering)	737	729	721	723	733	744	0,18
6	Jambu Mete (gelondong kering)	432	479	535	549	567	621	7,57
7	Lada (lada kering)	798	789	761	753	713	772	-0,54
8	Cengkeh (bunga kering)	345	400	420	428	401	442	5,31
9	Teh (daun kering)	1.670	1.617	1.546	1.699	1.732	1.754	1,10
10	Pala (biji kering)	441	543	501	447	454	432	0,27
11	Kemiri Sunan (biji kering)	32	58	191	383	339	434	85,20
12	Sagu (tepung sagu)	3.557	3.607	3.081	3.020	3.030	2.929	-3,63
13	Tebu (gula kristal putih)	4.985	5.233	5.413	5.067	5.437	5.448	1,91
14	Kapas (serat berbiji)	230	169	183	227	369	280	8,86
15	Tembakau (daun kering)	917	975	1.151	1.195	1.182	1.162	5,09
16	Nilam (minyak atsiri)	141	138	167	188	139	185	7,61
17	Panili (polong kering)	373	355	376	360	353	360	-0,61
18	Kayu Manis (kulit kering)	1.283	1.433	1.386	1.406	1.703	1.826	7,84

Keterangan :

*) angka sementara

**) angka estimasi

Tabel 21. Perkembangan Produktivitas Perkebunan Rakyat 2017-2022)**

No.	Komoditas	Tahun (Kg/Ha)						Rata-rata Pertumb. (%)
		2017	2018	2019	2020	2021*)	2022**)	
(1)	(2)	(3)	(4)	(5)	(6)	(7)	(8)	(9)
1	Karet (karet kering)	1.153	1.114	1.005	1.028	1.055	1.033	-2,08
2	Kelapa Sawit (CPO)	3.165	3.369	3.238	3.270	3.302	3.314	0,98
3	Kelapa (kopra)	1.100	1.113	1.112	1.118	1.117	1.139	0,71
4	Kopi (kopi berasin)	771	798	810	823	828	844	1,83
5	Kakao (biji kering)	730	731	724	728	737	747	0,45
6	Jambu Mete (gelondong kering)	433	480	537	550	567	621	7,55
7	Lada (lada kering)	796	787	758	750	710	769	-0,56
8	Cengkeh (bunga kering)	345	401	420	429	400	442	5,37
9	Teh (daun kering)	1.460	1.501	1.534	1.506	1.538	1.547	1,18
10	Pala (biji kering)	443	546	504	449	455	434	0,25
11	Kemiri Sunan (biji kering)	89	203	99	363	758	412	81,29
12	Sagu (tepung sagu)	2.957	3.047	3.081	3.020	3.030	2.929	-0,16
13	Tebu (gula kristal putih)	5.021	5.560	5.607	5.053	5.515	5.433	1,87
14	Kapas (serat berbiji)	230	169	183	227	369	280	8,86
15	Tembakau (daun kering)	916	975	1.151	1.193	1.180	1.161	5,09
16	Nilam (minyak atsiri)	141	138	167	188	139	185	7,61
17	Panili (polong kering)	373	355	376	360	353	360	-0,61
18	Kayu Manis (kulit kering)	1.283	1.433	1.386	1.406	1.703	1.826	7,64

Keterangan :

*) angka sementara

**) angka estimasi

Tabel 22. Perkembangan Produktivitas Perkebunan Besar Negara 2017-2022**)

No.	Komoditas	Tahun (Kg/Ha)						Rata-rata Pertumb. (%)
		2017	2018	2019	2020	2021*)	2022**)	
(1)	(2)	(3)	(4)	(5)	(6)	(7)	(8)	(9)
1	Karet (karet kering)	1.529	1.534	1.043	1.262	1.184	1.281	-1,73
2	Kelapa Sawit (CPO)	3.349	4.024	4.417	4.743	4.769	4.719	7,36
3	Kelapa (kopra)	1.221	1.216	1.181	1.135	1.144	1.157	-1,06
4	Kopi (kopi berasan)	810	849	462	314	360	323	-13,86
5	Kakao (biji kering)	937	761	347	228	340	438	-5,84
6	Jambu Mele (gelondong kering)	-	-	-	-	-	-	-
7	Lada (lada kering)	-	-	-	-	-	-	-
8	Cengkeh (bunga kering)	447	457	453	465	467	467	0,89
9	Teh (daun kering)	1.837	1.802	1.551	1.833	1.772	1.897	1,21
10	Pala (biji kering)	79	77	77	86	86	81	0,46
11	Kemiri Sunan (biji kering)	-	-	-	-	-	-	-
12	Sagu (tepung sagu)	-	-	-	-	-	-	-
13	Tebu (gula kristal putih)	3.683	4.078	4.353	4.529	5.234	4.869	6,02
14	Kapas (serat berbiji)	-	-	-	-	-	-	-
15	Tembakau (daun kering)	3.427	1.592	757	1.833	1.694	1.785	6,78
16	Nilam (minyak atsini)	-	-	-	-	-	-	-
17	Panili (polong kering)	-	-	-	-	-	-	-
18	Kayu Manis (kulit kering)	-	-	-	-	-	-	-

Keterangan :

*) angka sementara

**) angka estimasi

Tabel 23. Perkembangan Produktivitas Perkebunan Besar Swasta 2017-2022**)

No.	Komoditas	Tahun (Kg/Ha)						Rata-rata Pertumb. (%)
		2017	2018	2019	2020	2021*)	2022**)	
(1)	(2)	(3)	(4)	(5)	(6)	(7)	(8)	(9)
1	Karet (karet kering)	1.549	1.575	1.333	685	679	688	-12,36
2	Kelapa Sawit (CPO)	4.003	3.840	4.445	4.129	4.259	4.259	1,55
3	Kelapa (kopra)	1.123	1.214	1.234	1.239	1.239	1.262	2,41
4	Kopi (kopi berasan)	891	810	577	175	183	180	-20,90
5	Kakao (biji kering)	845	612	492	371	340	380	-13,65
6	Jambu Mete (gelondong kering)	56	107	110	450	450	175	68,67
7	Lada (lada kering)	846	845	819	819	781	840	-0,07
8	Cengkeh (bunga kering)	356	333	368	400	403	403	2,72
9	Teh (daun kering)	1.751	1.543	1.560	1.809	1.993	1.872	1,86
10	Pala (biji kering)	-	250	250	250	250	250	0,00
11	Kemiri Sunan (biji kering)	28	28	333	400	200	454	239,37
12	Sagu (tepung sagu)	9.095	9.097	-	-	-	-	-20,00
13	Tebu (gula kristal putih)	5.773	5.168	5.560	5.384	5.380	5.789	0,29
14	Kapas (serat berbiji)	-	-	-	-	-	-	-
15	Tembakau (daun kering)	-	-	-	-	-	-	-
16	Nilam (minyak atsiri)	-	-	-	-	-	-	-
17	Panili (polong kering)	-	-	-	-	-	-	-
18	Kayu Manis (kulit kering)	-	-	-	-	-	-	-

Keterangan :

*) angka sementara

**) angka estimasi

Tabel 24. Data Angka Tetap Komoditas Karet 2020

No.	Provinsi	Luas Areal (ha)	Produksi (ton)	Produktivitas (kg/ha)	Petani dan Tenaga Kerja
(1)	(2)	(3)	(4)	(5)	(6)
1	Aceh	105.078	79.108	943	80.263
2	Sumatera Utara	388.081	321.351	1.021	235.831
3	Sumatera Barat	133.248	136.985	1.047	120.221
4	Riau	334.610	299.179	1.015	161.259
5	Kepulauan Riau	23.997	15.490	907	14.436
6	Jambi	402.792	298.875	984	156.085
7	Sumatera Selatan	888.078	867.567	1.114	414.316
8	Kep. Bangka Belitung	49.185	47.686	1.022	36.536
9	Bengkulu	109.922	100.172	1.014	83.595
10	Lampung	172.522	139.414	945	129.333
11	DKI. Jakarta	-	-	-	-
12	Jawa Barat	43.112	26.425	806	35.375
13	Banten	19.376	9.112	711	22.938
14	Jawa Tengah	31.002	30.829	1.209	31.555
15	DI Yogyakarta	67	6	145	171
16	Jawa Timur	23.073	22.036	1.120	9.181
17	Bali	375	-	-	188
18	Nusa Tenggara Barat	-	-	-	-
19	Nusa Tenggara Timur	-	-	-	-
20	Kalimantan Barat	397.956	251.189	960	305.361
21	Kalimantan Tengah	295.858	144.557	883	175.162
22	Kalimantan Selatan	205.797	167.358	989	184.969
23	Kalimantan Timur	73.778	69.252	1.070	66.400
24	Kalimantan Utara	1.932	547	913	950
25	Sulawesi Utara	-	-	-	-
26	Gorontalo	-	-	-	-
27	Sulawesi Tengah	6.558	3.280	828	4.489
28	Sulawesi Selatan	8.712	2.430	431	4.492
29	Sulawesi Barat	-	-	-	-
30	Sulawesi Tenggara	720	30	170	536
31	Maluku	2.706	825	450	1.353
32	Maluku Utara	-	-	-	-
33	Papua	7.639	3.645	952	9.790
34	Papua Barat	-	-	-	-
Jumlah		3.726.173	3.037.348	1.018	2.284.785

Wujud Produksi : Karet Kering

Tabel 25. Data Angka Tetap Komoditas Kelapa Sawit 2020

No.	Provinsi	Luas Areal (ha)	Produksi (ton)	Produktivitas (kg/ha)	Petani dan Tenaga Kerja
(1)	(2)	(3)	(4)	(5)	(6)
1	Aceh	470.004	1.027.298	3.055	252.746
2	Sumatera Utara	1.286.623	5.200.864	4.814	614.918
3	Sumatera Barat	416.334	1.298.653	3.903	278.309
4	Riau	2.862.132	8.863.931	3.617	1.205.018
5	Kepulauan Riau	7.393	19.753	3.896	3.283
6	Jambi	1.083.746	2.639.894	3.451	463.240
7	Sumatera Selatan	1.042.241	3.279.094	3.777	495.985
8	Kep. Bangka Belitung	237.171	803.321	4.000	119.875
9	Bengkulu	318.352	1.066.171	4.063	166.924
10	Lampung	183.814	356.719	2.204	131.138
11	DKI. Jakarta	-	-	-	-
12	Jawa Barat	13.426	32.210	2.513	6.822
13	Banten	19.556	24.033	1.541	11.394
14	Jawa Tengah	-	-	-	-
15	DI Yogyakarta	-	-	-	-
16	Jawa Timur	-	-	-	-
17	Bali	-	-	-	-
18	Nusa Tenggara Barat	-	-	-	-
19	Nusa Tenggara Timur	-	-	-	-
20	Kalimantan Barat	2.109.890	5.742.925	3.428	895.536
21	Kalimantan Tengah	1.880.820	8.072.879	4.862	892.244
22	Kalimantan Selatan	467.534	1.305.097	3.332	240.052
23	Kalimantan Timur	1.321.410	3.722.729	3.384	632.451
24	Kalimantan Utara	211.135	533.653	2.954	103.977
25	Sulawesi Utara	-	-	-	-
26	Gorontalo	13.852	6.542	548	7.317
27	Sulawesi Tengah	134.958	431.918	4.055	62.016
28	Sulawesi Selatan	48.187	99.156	3.779	26.102
29	Sulawesi Barat	145.149	331.134	3.534	60.415
30	Sulawesi Tenggara	74.480	52.292	867	38.749
31	Maluku	10.713	19.269	1.961	6.816
32	Maluku Utara	5.555	-	-	2.778
33	Papua	167.719	705.538	5.434	88.133
34	Papua Barat	54.404	106.775	2.236	23.777
	Jumlah	14.586.597	45.741.845	3.814	6.830.015

Wujud Produksi : CPO

Tabel 26. Data Angka Tetap Komoditas Kelapa 2020

No.	Provinsi	Luas Areal (ha)	Produksi (ton)	Produktivitas (kg/ha)	Petani dan Tenaga Kerja
(1)	(2)	(3)	(4)	(5)	(6)
1	Aceh	103.568	63.769	852	148.413
2	Sumatera Utara	110.464	99.972	1.105	143.254
3	Sumatera Barat	86.183	78.128	1.186	208.586
4	Riau	426.579	396.171	1.192	180.140
5	Kepulauan Riau	32.648	12.039	606	22.024
6	Jambi	119.842	115.094	1.208	92.431
7	Sumatera Selatan	65.317	58.282	1.163	162.940
8	Kep. Bangka Belitung	8.802	4.666	802	11.054
9	Bengkulu	9.505	7.965	1.029	54.300
10	Lampung	91.902	82.307	1.078	218.749
11	DKI. Jakarta	-	-	-	-
12	Jawa Barat	149.154	87.050	843	649.369
13	Banten	74.478	43.206	736	91.683
14	Jawa Tengah	212.903	174.239	1.134	1.029.412
15	DI Yogyakarta	39.660	48.376	1.514	167.223
16	Jawa Timur	249.097	240.168	1.339	1.107.961
17	Bali	71.809	66.973	1.084	200.919
18	Nusa Tenggara Barat	57.638	47.646	1.061	84.962
19	Nusa Tenggara Timur	143.693	68.692	765	245.947
20	Kalimantan Barat	102.509	80.898	1.052	75.079
21	Kalimantan Tengah	37.458	16.391	610	42.473
22	Kalimantan Selatan	39.734	23.768	843	95.328
23	Kalimantan Timur	20.681	8.390	510	17.170
24	Kalimantan Utara	1.274	422	438	1.637
25	Sulawesi Utara	277.185	270.372	1.215	205.536
26	Gorontalo	73.775	67.431	1.410	59.608
27	Sulawesi Tengah	219.246	198.614	1.185	114.780
28	Sulawesi Selatan	96.841	71.352	978	180.091
29	Sulawesi Barat	42.955	36.754	1.117	49.290
30	Sulawesi Tenggara	61.345	41.953	890	93.435
31	Maluku	114.849	104.588	1.197	99.012
32	Maluku Utara	203.173	211.753	1.402	115.681
33	Papua	25.558	15.244	905	30.055
34	Papua Barat	22.370	15.338	884	19.767
	Jumlah	3.391.993	2.858.010	1.119	6.018.309

Wujud Produksi : Kopro

Tabel 27. Data Angka Tetap Komoditas Kopi 2020

No.	Provinsi	Luas Areal (ha)	Produksi (ton)	Produktivitas (kg/ha)	Petani dan Tenaga Kerja
(1)	(2)	(3)	(4)	(5)	(6)
1	Aceh	126.289	73.419	785	105.381
2	Sumatera Utara	95.477	76.597	1.160	136.216
3	Sumatera Barat	25.358	12.528	771	40.353
4	Riau	4.213	2.423	1.173	6.677
5	Kepulauan Riau	19	0	600	45
6	Jambi	30.603	18.613	984	30.246
7	Sumatera Selatan	250.305	198.945	940	200.979
8	Kep. Bangka Belitung	111	21	667	192
9	Bengkulu	85.702	62.279	828	65.449
10	Lampung	156.460	117.311	838	141.631
11	DKI Jakarta	-	-	-	-
12	Jawa Barat	49.825	22.980	786	124.865
13	Banten	6.233	1.978	411	5.134
14	Jawa Tengah	47.757	26.179	732	215.023
15	DI Yogyakarta	1.728	514	531	6.529
16	Jawa Timur	90.735	45.279	663	361.114
17	Bali	34.746	15.739	564	70.526
18	Nusa Tenggara Barat	13.365	5.625	657	15.678
19	Nusa Tenggara Timur	72.919	23.930	533	121.063
20	Kalimantan Barat	11.904	3.700	551	20.661
21	Kalimantan Tengah	2.490	405	610	5.323
22	Kalimantan Selatan	2.928	1.204	592	7.650
23	Kalimantan Timur	2.088	210	254	2.711
24	Kalimantan Utara	1.293	64	170	1.314
25	Sulawesi Utara	7.834	3.705	655	10.615
26	Gorontalo	1.437	144	213	2.026
27	Sulawesi Tengah	10.191	2.741	602	9.775
28	Sulawesi Selatan	79.393	35.573	621	114.292
29	Sulawesi Barat	16.272	4.396	693	30.365
30	Sulawesi Tenggara	8.521	2.676	460	16.528
31	Maluku	1.262	441	636	4.106
32	Maluku Utara	414	14	280	447
33	Papua	12.375	2.673	623	14.762
34	Papua Barat	206	73	831	393
	Jumlah	1.250.452	762.380	811	1.888.069

Wujud Produksi : Kopi Berasan

Tabel 28. Data Angka Tetap Komoditas Kakao 2020

No.	Provinsi	Luas Areal (ha)	Produksi (ton)	Produktivitas (kg/ha)	Petani dan Tenaga Kerja
(1)	(2)	(3)	(4)	(5)	(6)
1	Aceh	99.395	41.648	720	127.072
2	Sumatera Utara	54.598	35.775	969	79.447
3	Sumatera Barat	79.288	43.593	809	84.174
4	Riau	3.662	967	452	11.108
5	Kepulauan Riau	38	6	935	247
6	Jambi	2.745	925	591	6.167
7	Sumatera Selatan	10.445	3.969	705	11.542
8	Kep. Bangka Belitung	705	333	720	814
9	Bengkulu	7.059	3.774	684	10.537
10	Lampung	78.990	57.510	896	141.096
11	DKI. Jakarta	-	-	-	-
12	Jawa Barat	9.803	2.193	449	19.409
13	Banten	7.615	2.001	510	7.732
14	Jawa Tengah	6.481	1.594	387	19.422
15	DI Yogyakarta	5.110	1.894	564	27.247
16	Jawa Timur	45.623	22.105	711	96.293
17	Bali	13.844	4.986	487	55.377
18	Nusa Tenggara Barat	7.929	2.566	542	8.500
19	Nusa Tenggara Timur	64.149	20.728	596	99.950
20	Kalimantan Barat	10.227	2.131	452	11.183
21	Kalimantan Tengah	2.878	1.557	896	2.317
22	Kalimantan Selatan	646	97	389	932
23	Kalimantan Timur	6.886	2.541	612	3.671
24	Kalimantan Utara	2.692	941	496	2.177
25	Sulawesi Utara	17.564	5.581	654	20.865
26	Gorontalo	14.177	3.298	708	14.595
27	Sulawesi Tengah	278.258	128.617	692	174.440
28	Sulawesi Selatan	195.049	110.418	776	224.039
29	Sulawesi Barat	144.039	76.276	789	133.947
30	Sulawesi Tenggara	244.655	114.002	660	156.296
31	Maluku	24.052	8.203	550	32.602
32	Maluku Utara	22.650	8.699	695	17.837
33	Papua	34.136	10.407	605	37.810
34	Papua Barat	13.568	1.325	409	9.165
	Jumlah	1.508.955	720.661	723	1.648.010

Wujud Produksi : Biji Kering

Tabel 29. Data Angka Tetap Komoditas Jambu Mete 2020

No.	Provinsi	Luas Areal (ha)	Produksi (ton)	Produktivitas (kg/ha)	Petani dan Tenaga Kerja
(1)	(2)	(3)	(4)	(5)	(6)
1	Aceh	94	0	200	250
2	Sumatera Utara	-	-	-	-
3	Sumatera Barat	-	-	-	-
4	Riau	-	-	-	-
5	Kepulauan Riau	-	-	-	-
6	Jambi	-	-	-	-
7	Sumatera Selatan	-	-	-	-
8	Kep. Bangka Belitung	64	1	65	110
9	Bengkulu	-	-	-	-
10	Lampung	62	12	431	423
11	DKI. Jakarta	-	-	-	-
12	Jawa Barat	103	18	289	712
13	Banten	-	-	-	-
14	Jawa Tengah	24.761	13.347	774	115.858
15	DI Yogyakarta	6.876	263	109	17.995
16	Jawa Timur	38.751	16.806	743	56.263
17	Bali	11.570	3.324	327	19.437
18	Nusa Tenggara Barat	42.315	11.313	376	47.471
19	Nusa Tenggara Timur	170.211	50.676	576	252.956
20	Kalimantan Barat	-	-	-	-
21	Kalimantan Tengah	158	9	637	400
22	Kalimantan Selatan	29	11	458	104
23	Kalimantan Timur	3	-	-	5
24	Kalimantan Utara	-	-	-	-
25	Sulawesi Utara	56	0	20	258
26	Gorontalo	2.590	220	165	2.436
27	Sulawesi Tengah	13.534	2.304	297	10.648
28	Sulawesi Selatan	40.558	11.639	419	56.563
29	Sulawesi Barat	720	116	278	1.818
30	Sulawesi Tenggara	115.870	52.777	597	93.337
31	Maluku	3.267	989	559	5.455
32	Maluku Utara	5.795	1.097	688	6.709
33	Papua	2.337	946	429	2.570
34	Papua Barat	-	-	-	-
	Jumlah	479.726	165.868	549	691.777

Wujud Produksi : Gelandang Kering

Gelandang Kering, Sumber: BPS

Tabel 30. Data Angka Tetap Komoditas Lada 2020

No.	Provinsi	Luas Areal (ha)	Produksi (ton)	Produktivitas (kg/ha)	Petani dan Tenaga Kerja
(1)	(2)	(3)	(4)	(5)	(6)
1	Aceh	1.289	317	518	2.961
2	Sumatera Utara	212	206	1.241	609
3	Sumatera Barat	71	54	907	78
4	Riau	-	-	-	-
5	Kepulauan Riau	256	73	576	500
6	Jambi	52	17	386	810
7	Sumatera Selatan	11.321	6.435	828	14.830
8	Kep. Bangka Belitung	52.192	32.520	1.189	61.891
9	Bengkulu	4.331	1.627	613	8.949
10	Lampung	45.834	15.412	479	62.757
11	DKI. Jakarta	-	-	-	-
12	Jawa Barat	2.375	842	628	14.086
13	Banten	857	248	687	1.584
14	Jawa Tengah	2.116	630	558	13.273
15	DI Yogyakarta	27	7	517	180
16	Jawa Timur	7.735	3.940	803	6.170
17	Bali	12	0	42	229
18	Nusa Tenggara Barat	46	4	170	120
19	Nusa Tenggara Timur	515	131	454	975
20	Kalimantan Barat	13.278	6.196	903	29.846
21	Kalimantan Tengah	505	203	590	832
22	Kalimantan Selatan	475	137	484	1.269
23	Kalimantan Timur	8.347	4.789	816	7.515
24	Kalimantan Utara	970	76	306	872
25	Sulawesi Utara	122	10	348	232
26	Gorontalo	28	-	-	31
27	Sulawesi Tengah	3.216	307	212	5.567
28	Sulawesi Selatan	18.352	5.985	631	33.431
29	Sulawesi Barat	1.078	303	526	1.704
30	Sulawesi Tenggara	15.919	5.604	555	23.954
31	Maluku	-	-	-	-
32	Maluku Utara	21	5	556	29
33	Papua	42	4	118	62
34	Papua Barat	40	-	-	160
Jumlah		191.635	86.083	753	295.506

Wujud Produksi : Lada Kering

Sumber : BPS, 2021

Tabel 31. Data Angka Tetap Komoditas Cengkeh 2020

No.	Provinsi	Luas Areal (ha)	Produksi (ton)	Produktivitas (kg/ha)	Petani dan Tenaga Kerja
(1)	(2)	(3)	(4)	(5)	(6)
1	Aceh	26.008	5.661	599	24.871
2	Sumatera Utara	3.449	1.814	809	5.222
3	Sumatera Barat	9.367	2.121	390	24.339
4	Riau	-	-	-	-
5	Kepulauan Riau	16.041	3.429	301	10.020
6	Jambi	202	28	406	294
7	Sumatera Selatan	291	54	380	969
8	Kep. Bangka Belitung	10	1	136	10
9	Bengkulu	1.423	119	291	2.789
10	Lampung	8.950	2.156	426	19.137
11	DKI. Jakarta	-	-	-	-
12	Jawa Barat	35.823	9.036	473	133.680
13	Banten	12.780	2.899	462	5.752
14	Jawa Tengah	39.326	7.381	309	195.501
15	DI Yogyakarta	3.120	724	363	13.023
16	Jawa Timur	43.255	10.944	429	187.935
17	Bali	15.608	3.681	261	52.303
18	Nusa Tenggara Barat	2.982	223	231	3.042
19	Nusa Tenggara Timur	19.132	4.256	497	30.855
20	Kalimantan Barat	866	285	439	960
21	Kalimantan Tengah	-	-	-	-
22	Kalimantan Selatan	384	88	333	1.311
23	Kalimantan Timur	2	-	-	2
24	Kalimantan Utara	150	8	598	89
25	Sulawesi Utara	74.756	10.110	228	73.095
26	Gorontalo	13.177	1.262	396	9.567
27	Sulawesi Tengah	76.825	19.798	394	65.079
28	Sulawesi Selatan	65.946	20.176	528	81.460
29	Sulawesi Barat	3.834	1.266	708	4.589
30	Sulawesi Tenggara	32.485	13.433	588	25.834
31	Maluku	44.555	20.695	639	72.918
32	Maluku Utara	24.590	4.257	355	23.251
33	Papua	323	47	287	393
34	Papua Barat	153	33	394	292
	Jumlah	575.813	145.984	428	1.068.581

Wujud Produksi : Bunga Kering

www.bps.go.id

Tabel 32. Data Angka Tetap Komoditas Teh 2020

No.	Provinsi	Luas Areal (ha)	Produksi (ton)	Produktivitas (kg/ha)	Petani dan Tenaga Kerja
(1)	(2)	(3)	(4)	(5)	(6)
1	Aceh	-	-	-	-
2	Sumatera Utara	6.059	9.372	2.286	9.089
3	Sumatera Barat	3.714	6.038	1.720	3.968
4	Riau	-	-	-	-
5	Kepulauan Riau	-	-	-	-
6	Jambi	1.798	3.794	2.111	2.696
7	Sumatera Selatan	1.523	3.434	2.255	2.284
8	Kep. Bangka Belitung	-	-	-	-
9	Bengkulu	915	2.576	2.987	1.372
10	Lampung	-	-	-	-
11	DKI. Jakarta	-	-	-	-
12	Jawa Barat	86.832	99.674	1.599	135.781
13	Banten	95	40	445	145
14	Jawa Tengah	9.051	16.337	1.952	34.622
15	DI Yogyakarta	137	220	2.281	834
16	Jawa Timur	2.187	2.578	1.236	3.472
17	Bali	-	-	-	-
18	Nusa Tenggara Barat	-	-	-	-
19	Nusa Tenggara Timur	-	-	-	-
20	Kalimantan Barat	-	-	-	-
21	Kalimantan Tengah	-	-	-	-
22	Kalimantan Selatan	-	-	-	-
23	Kalimantan Timur	-	-	-	-
24	Kalimantan Utara	-	-	-	-
25	Sulawesi Utara	-	-	-	-
26	Gorontalo	-	-	-	-
27	Sulawesi Tengah	-	-	-	-
28	Sulawesi Selatan	-	-	-	-
29	Sulawesi Barat	-	-	-	-
30	Sulawesi Tenggara	-	-	-	-
31	Maluku	-	-	-	-
32	Maluku Utara	-	-	-	-
33	Papua	-	-	-	-
34	Papua Barat	-	-	-	-
	Jumlah	112.308	144.063	1.699	194.263

Wujud Produksi : Daun Kering

Tabel 35. Data Angka Tetap Komoditas Sagu 2020

No.	Provinsi	Luas Areal (ha)	Produksi (ton)	Produktivitas (kg/ha)	Petani dan Tenaga Kerja
(1)	(2)	(3)	(4)	(5)	(6)
1	Aceh	6.384	1.743	503	13.102
2	Sumatera Utara	-	-	-	-
3	Sumatera Barat	1.507	1.748	1.797	2.076
4	Riau	64.580	262.549	6.316	12.339
5	Kepulauan Riau	5.848	3.503	1.593	2.792
6	Jambi	-	-	-	-
7	Sumatera Selatan	-	-	-	-
8	Kep. Bangka Belitung	-	-	-	-
9	Bengkulu	-	-	-	-
10	Lampung	-	-	-	-
11	DKI. Jakarta	-	-	-	-
12	Jawa Barat	-	-	-	-
13	Banten	-	-	-	-
14	Jawa Tengah	-	-	-	-
15	DI Yogyakarta	-	-	-	-
16	Jawa Timur	-	-	-	-
17	Bali	-	-	-	-
18	Nusa Tenggara Barat	-	-	-	-
19	Nusa Tenggara Timur	-	-	-	-
20	Kalimantan Barat	2.271	1.529	1.615	2.984
21	Kalimantan Tengah	-	-	-	-
22	Kalimantan Selatan	4.977	3.611	1.533	10.138
23	Kalimantan Timur	33	6	600	83
24	Kalimantan Utara	-	-	-	-
25	Sulawesi Utara	1.650	2.545	2.297	634
26	Gorontalo	-	-	-	-
27	Sulawesi Tengah	3.255	879	771	4.482
28	Sulawesi Selatan	3.737	3.182	1.313	8.426
29	Sulawesi Barat	1.192	556	749	1.709
30	Sulawesi Tenggara	4.398	2.760	1.070	9.037
31	Maluku	36.502	10.598	636	8.648
32	Maluku Utara	3.994	802	284	3.051
33	Papua	57.165	67.931	1.694	95.718
34	Papua Barat	3.372	2.851	1.220	2.528
	Jumlah	200.845	366.794	3.020	177.747

Wujud Produksi : Tepung Sagu

Tabel 36. Data Angka Tetap Komoditas Tebu 2020

No.	Provinsi	Luas Areal (ha)	Produksi (ton)	Produktivitas (kg/ha)	Petani dan Tenaga Kerja
(1)	(2)	(3)	(4)	(5)	(6)
1	Aceh	-	-	-	-
2	Sumatera Utara	5.572	14.317	2.569	11.623
3	Sumatera Barat	-	-	-	-
4	Riau	-	-	-	-
5	Kepulauan Riau	-	-	-	-
6	Jambi	-	-	-	-
7	Sumatera Selatan	28.155	91.806	3.341	57.847
8	Kep. Bangka Belitung	-	-	-	-
9	Bengkulu	-	-	-	-
10	Lampung	131.763	732.143	5.557	190.393
11	DKI. Jakarta	-	-	-	-
12	Jawa Barat	9.616	38.217	3.974	2.970
13	Banten	-	-	-	-
14	Jawa Tengah	42.262	146.686	3.502	65.532
15	DI Yogyakarta	2.964	11.035	3.723	7.092
16	Jawa Timur	197.672	985.511	5.501	620.684
17	Bali	-	-	-	-
18	Nusa Tenggara Barat	3.532	1.636	2.502	3.410
19	Nusa Tenggara Timur	-	-	-	-
20	Kalimantan Barat	-	-	-	-
21	Kalimantan Tengah	-	-	-	-
22	Kalimantan Selatan	-	-	-	-
23	Kalimantan Timur	-	-	-	-
24	Kalimantan Utara	-	-	-	-
25	Sulawesi Utara	-	-	-	-
26	Gorontalo	8.352	50.668	6.067	5.155
27	Sulawesi Tengah	-	-	-	-
28	Sulawesi Selatan	13.353	58.700	4.495	13.165
29	Sulawesi Barat	-	-	-	-
30	Sulawesi Tenggara	79	-	-	115
31	Maluku	-	-	-	-
32	Maluku Utara	-	-	-	-
33	Papua	-	-	-	-
34	Papua Barat	-	-	-	-
	Jumlah	443.320	2.130.719	5.067	977.986

Wujud Produksi : Gula Kristal Putih

Tabel 37. Data Angka Tetap Komoditas Kapas 2020

No.	Provinsi	Luas Areal (ha)	Produksi (ton)	Produktivitas (kg/ha)	Petani dan Tenaga Kerja
(1)	(2)	(3)	(4)	(5)	(6)
1	Aceh	-	-	-	-
2	Sumatera Utara	-	-	-	-
3	Sumatera Barat	-	-	-	-
4	Riau	-	-	-	-
5	Kepulauan Riau	-	-	-	-
6	Jambi	-	-	-	-
7	Sumatera Selatan	-	-	-	-
8	Kep. Bangka Belitung	-	-	-	-
9	Bengkulu	-	-	-	-
10	Lampung	-	-	-	-
11	DKI. Jakarta	-	-	-	-
12	Jawa Barat	-	-	-	-
13	Banten	-	-	-	-
14	Jawa Tengah	131	22	166	489
15	DI Yogyakarta	136	11	82	295
16	Jawa Timur	32	17	514	65
17	Bali	-	-	-	-
18	Nusa Tenggara Barat	-	-	-	-
19	Nusa Tenggara Timur	61	27	447	196
20	Kalimantan Barat	-	-	-	-
21	Kalimantan Tengah	-	-	-	-
22	Kalimantan Selatan	-	-	-	-
23	Kalimantan Timur	-	-	-	-
24	Kalimantan Utara	-	-	-	-
25	Sulawesi Utara	-	-	-	-
26	Gorontalo	-	-	-	-
27	Sulawesi Tengah	-	-	-	-
28	Sulawesi Selatan	325	68	246	427
29	Sulawesi Barat	-	-	-	-
30	Sulawesi Tenggara	-	-	-	-
31	Maluku	-	-	-	-
32	Maluku Utara	-	-	-	-
33	Papua	-	-	-	-
34	Papua Barat	-	-	-	-
	Jumlah	685	145	227	1.472

Wujud Produksi : Serat Berhiji

Tabel 38. Data Angka Tetap Komoditas Tembakau 2020

No.	Provinsi	Luas Areal (ha)	Produksi (ton)	Produktivitas (kg/ha)	Petani dan Tenaga Kerja
(1)	(2)	(3)	(4)	(5)	(6)
1	Aceh	2.530	2.255	966	4.194
2	Sumatera Utara	1.773	1.740	982	2.730
3	Sumatera Barat	407	245	1.137	1.926
4	Riau	-	-	-	-
5	Kepulauan Riau	-	-	-	-
6	Jambi	739	166	595	624
7	Sumatera Selatan	163	61	513	300
8	Kep. Bangka Belitung	-	-	-	-
9	Bengkulu	-	-	-	-
10	Lampung	801	910	1.135	1.808
11	DKI. Jakarta	-	-	-	-
12	Jawa Barat	8.979	8.035	896	22.127
13	Banten	-	-	-	-
14	Jawa Tengah	53.078	57.643	1.089	115.814
15	DI Yogyakarta	931	744	800	3.478
16	Jawa Timur	110.940	128.919	1.163	320.745
17	Bali	351	350	997	1.173
18	Nusa Tenggara Barat	34.872	57.065	1.639	44.380
19	Nusa Tenggara Timur	1.270	830	653	2.852
20	Kalimantan Barat	-	-	-	-
21	Kalimantan Tengah	-	-	-	-
22	Kalimantan Selatan	-	-	-	-
23	Kalimantan Timur	-	-	-	-
24	Kalimantan Utara	-	-	-	-
25	Sulawesi Utara	-	-	-	-
26	Gorontalo	-	-	-	-
27	Sulawesi Tengah	341	107	434	382
28	Sulawesi Selatan	2.599	1.948	760	2.957
29	Sulawesi Barat	-	-	-	-
30	Sulawesi Tenggara	-	-	-	-
31	Maluku	-	-	-	-
32	Maluku Utara	-	-	-	-
33	Papua	-	-	-	-
34	Papua Barat	-	-	-	-
	Jumlah	219.773	261.017	1.195	525.490

Wujud Produksi : Daun Kering

Wujud Produksi : Daun Kering

Tabel 39. Data Angka Tetap Komoditas Nilam 2020

No.	Provinsi	Luas Areal (ha)	Produksi (ton)	Produktivitas (kg/ha)	Petani dan Tenaga Kerja
(1)	(2)	(3)	(4)	(5)	(6)
1	Aceh	1.228	178	174	3.300
2	Sumatera Utara	907	336	370	1.759
3	Sumatera Barat	2.962	537	265	4.777
4	Riau	-	-	-	-
5	Kepulauan Riau	-	-	-	-
6	Jambi	1.513	220	215	3.116
7	Sumatera Selatan	352	48	159	656
8	Kep. Bangka Belitung	-	-	-	-
9	Bengkulu	-	-	-	-
10	Lampung	46	5	109	50
11	DKI. Jakarta	-	-	-	-
12	Jawa Barat	426	140	441	791
13	Banten	-	-	-	-
14	Jawa Tengah	293	20	69	1.316
15	DI Yogyakarta	64	10	160	289
16	Jawa Timur	988	131	132	2.754
17	Bali	5	1	160	28
18	Nusa Tenggara Barat	-	-	-	-
19	Nusa Tenggara Timur	-	-	-	-
20	Kalimantan Barat	-	-	-	-
21	Kalimantan Tengah	-	-	-	-
22	Kalimantan Selatan	-	-	-	-
23	Kalimantan Timur	-	-	-	-
24	Kalimantan Utara	-	-	-	-
25	Sulawesi Utara	-	-	-	-
26	Gorontalo	55	12	211	82
27	Sulawesi Tengah	3.136	148	79	4.545
28	Sulawesi Selatan	912	120	136	900
29	Sulawesi Barat	666	9	22	821
30	Sulawesi Tenggara	4.720	544	189	4.787
31	Maluku	-	-	-	-
32	Maluku Utara	-	-	-	-
33	Papua	-	-	-	-
34	Papua Barat	-	-	-	-
	Jumlah	18.273	2.459	188	29.971

Wujud Produksi : Minyak Atsiri

Sumber : BPS, 2020

Tabel 40. Data Angka Tetap Komoditas Panili 2020

No.	Provinsi	Luas Areal (ha)	Produksi (ton)	Produktivitas (kg/ha)	Petani dan Tenaga Kerja
(1)	(2)	(3)	(4)	(5)	(6)
1	Aceh	-	-	-	-
2	Sumatera Utara	187	106	768	410
3	Sumatera Barat	-	-	-	-
4	Riau	-	-	-	-
5	Kepulauan Riau	-	-	-	-
6	Jambi	-	-	-	-
7	Sumatera Selatan	25	12	1.333	31
8	Kep. Bangka Belitung	-	-	-	-
9	Bengkulu	15	0	50	15
10	Lampung	126	46	556	231
11	DKI. Jakarta	-	-	-	-
12	Jawa Barat	904	151	306	5.614
13	Banten	61	3	162	265
14	Jawa Tengah	184	23	257	3.540
15	DI Yogyakarta	14	2	243	29
16	Jawa Timur	348	295	1.286	1.076
17	Bali	147	2	61	2.853
18	Nusa Tenggara Barat	294	34	356	987
19	Nusa Tenggara Timur	2.404	475	374	5.566
20	Kalimantan Barat	-	-	-	-
21	Kalimantan Tengah	-	-	-	-
22	Kalimantan Selatan	-	-	-	-
23	Kalimantan Timur	7	1	213	12
24	Kalimantan Utara	11	-	-	8
25	Sulawesi Utara	1.378	82	296	2.238
26	Gorontalo	118	-	-	264
27	Sulawesi Tengah	663	38	227	1.295
28	Sulawesi Selatan	1.098	69	163	3.349
29	Sulawesi Barat	499	19	130	711
30	Sulawesi Tenggara	448	33	109	826
31	Maluku	140	-	-	140
32	Maluku Utara	12	-	-	21
33	Papua	206	22	159	203
34	Papua Barat	2	-	-	4
	Jumlah	9.291	1.412	360	29.688

Wujud Produksi : Polong Kering

Tabel 41. Data Angka Tetap Komoditas Kayu Manis 2020

No.	Provinsi	Luas Areal (ha)	Produksi (ton)	Produktivitas (kg/ha)	Petani dan Tenaga Kerja
(1)	(2)	(3)	(4)	(5)	(6)
1	Aceh	260	107	915	1.341
2	Sumatera Utara	5.838	4.012	1.064	7.620
3	Sumatera Barat	30.188	10.218	831	56.165
4	Riau	-	-	-	-
5	Kepulauan Riau	-	-	-	-
6	Jambi	45.889	30.087	2.064	16.048
7	Sumatera Selatan	742	499	1.069	1.274
8	Kep. Bangka Belitung	-	-	-	-
9	Bengkulu	681	92	283	2.154
10	Lampung	836	768	1.408	2.109
11	DKI. Jakarta	-	-	-	-
12	Jawa Barat	108	8	111	660
13	Banten	-	-	-	-
14	Jawa Tengah	374	138	579	2.906
15	DI Yogyakarta	-	-	-	-
16	Jawa Timur	153	50	647	457
17	Bali	-	-	-	-
18	Nusa Tenggara Barat	-	-	-	-
19	Nusa Tenggara Timur	-	-	-	21
20	Kalimantan Barat	-	-	-	-
21	Kalimantan Tengah	-	-	-	-
22	Kalimantan Selatan	2.778	2.769	1.451	2.405
23	Kalimantan Timur	14	7	710	48
24	Kalimantan Utara	-	-	-	-
25	Sulawesi Utara	249	42	421	646
26	Gorontalo	133	9	129	233
27	Sulawesi Tengah	-	-	-	-
28	Sulawesi Selatan	194	29	170	523
29	Sulawesi Barat	-	-	-	-
30	Sulawesi Tenggara	-	-	-	-
31	Maluku	-	-	-	-
32	Maluku Utara	5	0	24	184
33	Papua	-	-	-	-
34	Papua Barat	-	-	-	-
	Jumlah	88.442	48.835	1.406	94.794

Wujud Produksi : Kulit Kering

Tabel 42. Data Angka Sementara Komoditas Karet 2021

No.	Provinsi	Luas Areal (ha)	Produksi (ton)	Produktivitas (kg/ha)	Petani dan Tenaga Kerja
(1)	(2)	(3)	(4)	(5)	(6)
1	Aceh	106.118	84.282	971	81.056
2	Sumatera Utara	394.070	330.883	1.009	240.050
3	Sumatera Barat	135.952	137.595	1.115	122.674
4	Riau	339.426	306.223	1.010	163.583
5	Kepulauan Riau	24.169	19.041	1.007	14.541
6	Jambi	407.099	310.281	921	157.878
7	Sumatera Selatan	898.385	891.793	1.185	419.145
8	Kep. Bangka Belitung	49.849	49.945	1.113	37.030
9	Bengkulu	110.650	103.635	1.099	84.544
10	Lampung	174.811	144.527	962	131.240
11	DKI. Jakarta	-	-	-	-
12	Jawa Barat	43.429	26.845	797	39.822
13	Banten	19.940	10.301	685	23.397
14	Jawa Tengah	33.138	28.874	1.119	32.719
15	DI Yogyakarta	68	9	495	173
16	Jawa Timur	23.333	19.363	1.088	9.251
17	Bali	375	-	-	188
18	Nusa Tenggara Barat	-	-	-	-
19	Nusa Tenggara Timur	-	-	-	-
20	Kalimantan Barat	403.021	256.903	966	309.748
21	Kalimantan Tengah	301.038	147.649	921	178.239
22	Kalimantan Selatan	208.017	170.124	1.055	187.514
23	Kalimantan Timur	74.887	69.923	1.141	67.425
24	Kalimantan Utara	1.964	571	448	966
25	Sulawesi Utara	-	-	-	-
26	Gorontalo	-	-	-	-
27	Sulawesi Tengah	6.684	4.714	1.095	4.589
28	Sulawesi Selatan	8.875	2.872	429	4.579
29	Sulawesi Barat	-	-	-	-
30	Sulawesi Tenggara	725	34	392	540
31	Maluku	2.706	845	461	1.353
32	Maluku Utara	-	-	-	-
33	Papua	7.704	4.308	680	9.874
34	Papua Barat	-	-	-	-
Jumlah		3.776.431	3.121.542	1.040	2.322.118

Wujud Produksi : Karet Kering

Tabel 43. Data Angka Sementara Komoditas Kelapa Sawit
2021

No.	Provinsi	Luas Areal (ha)	Produksi (ton)	Produktivitas (kg/ha)	Petani dan Tenaga Kerja
(1)	(2)	(3)	(4)	(5)	(6)
1	Aceh	476.660	1.066.972	3.183	252.919
2	Sumatera Utara	1.285.828	5.301.912	4.903	614.184
3	Sumatera Barat	430.420	1.351.950	4.007	227.161
4	Riau	2.860.832	8.785.327	3.581	1.204.368
5	Kepulauan Riau	7.378	18.018	3.945	3.260
6	Jambi	1.083.930	2.637.194	3.448	463.332
7	Sumatera Selatan	1.058.586	3.181.390	3.580	500.467
8	Kep. Bangka Belitung	238.591	800.362	3.985	120.615
9	Bengkulu	319.371	1.152.654	4.369	170.497
10	Lampung	192.603	420.715	2.464	135.594
11	DKI. Jakarta	-	-	-	-
12	Jawa Barat	14.000	32.806	2.458	7.101
13	Banten	18.767	30.092	2.032	11.000
14	Jawa Tengah	-	-	-	-
15	DI Yogyakarta	-	-	-	-
16	Jawa Timur	-	-	-	-
17	Bali	-	-	-	-
18	Nusa Tenggara Barat	-	-	-	-
19	Nusa Tenggara Timur	-	-	-	-
20	Kalimantan Barat	2.117.859	5.835.855	3.468	912.684
21	Kalimantan Tengah	1.815.556	8.690.795	5.493	859.850
22	Kalimantan Selatan	479.328	1.329.264	3.331	245.923
23	Kalimantan Timur	1.366.104	3.874.300	3.396	653.793
24	Kalimantan Utara	215.633	570.046	3.062	106.245
25	Sulawesi Utara	-	-	-	-
26	Gorontalo	13.852	6.537	552	7.317
27	Sulawesi Tengah	141.498	443.833	3.953	66.326
28	Sulawesi Selatan	48.481	94.398	3.836	26.239
29	Sulawesi Barat	145.114	328.402	3.504	60.398
30	Sulawesi Tenggara	77.369	57.749	927	40.197
31	Maluku	10.195	22.475	2.412	6.557
32	Maluku Utara	5.555	-	-	2.778
33	Papua	181.079	724.411	5.717	94.812
34	Papua Barat	58.826	97.002	1.979	24.697
	Jumlah	14.663.416	46.854.457	3.901	6.818.314

Wujud Produksi : CPO

Tabel 44. Data Angka Sementara Komoditas Kelapa 2021

No.	Provinsi	Luas Areal (ha)	Produksi (ton)	Produktivitas (kg/ha)	Petani dan Tenaga Kerja
(1)	(2)	(3)	(4)	(5)	(6)
1	Aceh	103.298	64.063	855	148.441
2	Sumatera Utara	110.478	100.036	1.105	143.282
3	Sumatera Barat	85.403	69.082	1.101	196.481
4	Riau	432.252	394.983	1.171	173.831
5	Kepulauan Riau	32.324	11.420	579	21.227
6	Jambi	119.640	115.785	1.212	92.413
7	Sumatera Selatan	65.317	58.282	1.163	162.940
8	Kep. Bangka Belitung	8.783	4.665	802	10.917
9	Bengkulu	10.147	8.513	1.086	56.029
10	Lampung	91.834	81.880	1.074	218.616
11	DKI. Jakarta				-
12	Jawa Barat	148.892	89.127	868	643.110
13	Banten	74.515	43.199	735	91.676
14	Jawa Tengah	210.266	172.126	1.134	1.010.735
15	DI Yogyakarta	39.025	46.788	1.529	164.475
16	Jawa Timur	244.549	244.491	1.347	1.011.129
17	Bali	70.977	67.626	1.085	199.516
18	Nusa Tenggara Barat	57.887	48.450	1.078	85.435
19	Nusa Tenggara Timur	140.125	68.707	784	241.266
20	Kalimantan Barat	96.764	77.732	1.059	72.756
21	Kalimantan Tengah	36.880	16.481	613	42.130
22	Kalimantan Selatan	39.567	23.225	827	95.086
23	Kalimantan Timur	20.911	12.479	758	17.314
24	Kalimantan Utara	1.291	444	478	1.633
25	Sulawesi Utara	276.766	271.117	1.215	205.101
26	Gorontalo	74.089	64.656	1.349	59.857
27	Sulawesi Tengah	218.751	199.154	1.181	114.700
28	Sulawesi Selatan	93.397	67.546	951	176.843
29	Sulawesi Barat	42.955	37.096	1.126	49.279
30	Sulawesi Tenggara	61.353	43.844	919	93.522
31	Maluku	114.757	106.654	1.215	99.100
32	Maluku Utara	203.008	211.802	1.402	116.062
33	Papua	25.750	15.244	905	30.278
34	Papua Barat	22.395	16.603	933	19.738
	Jumlah	3.374.347	2.853.299	1.118	5.864.918

Wujud Produksi : Kopro

Tabel 45. Data Angka Sementara Komoditas Kopi 2021

No.	Provinsi	Luas Areal (ha)	Produksi (ton)	Produktivitas (kg/ha)	Petani dan Tenaga Kerja
(1)	(2)	(3)	(4)	(5)	(6)
1	Aceh	126.490	74.164	785	105.436
2	Sumatera Utara	95.680	76.819	1.162	133.847
3	Sumatera Barat	24.400	12.754	836	36.371
4	Riau	4.197	2.420	1.176	4.138
5	Kepulauan Riau	22	1	166	66
6	Jambi	30.750	20.168	1.037	30.029
7	Sumatera Selatan	251.529	201.396	944	201.135
8	Kep. Bangka Belitung	222	23	686	400
9	Bengkulu	85.284	62.411	835	62.519
10	Lampung	156.396	118.044	838	141.597
11	DKI. Jakarta	-	-	-	-
12	Jawa Barat	50.588	23.147	776	124.810
13	Banten	6.237	2.003	412	5.144
14	Jawa Tengah	49.397	27.475	734	220.505
15	DI Yogyakarta	1.726	512	534	6.510
16	Jawa Timur	91.005	46.621	674	389.982
17	Bali	34.051	15.650	560	70.216
18	Nusa Tenggara Barat	14.268	7.463	826	15.865
19	Nusa Tenggara Timur	80.743	25.902	521	129.629
20	Kalimantan Barat	11.852	3.167	724	20.493
21	Kalimantan Tengah	2.649	329	490	5.493
22	Kalimantan Selatan	2.855	1.123	561	7.466
23	Kalimantan Timur	1.957	262	228	3.310
24	Kalimantan Utara	1.028	77	200	1.317
25	Sulawesi Utara	8.018	3.703	655	10.795
26	Gorontalo	1.425	130	192	2.017
27	Sulawesi Tengah	10.340	2.955	648	10.019
28	Sulawesi Selatan	76.687	35.350	635	111.365
29	Sulawesi Barat	16.240	4.651	697	30.324
30	Sulawesi Tenggara	8.615	2.796	473	16.685
31	Maluku	1.265	423	599	4.111
32	Maluku Utara	404	14	282	401
33	Papua	12.445	2.725	635	14.862
34	Papua Barat	213	12	216	430
	Jumlah	1.258.979	774.689	817	1.917.287

Wujud Produksi : Kopi Berasan

Tabel 46. Data Angka Sementara Komoditas Kakao 2021

No.	Provinsi	Luas Areal (ha)	Produksi (ton)	Produktivitas (kg/ha)	Petani dan Tenaga Kerja
(1)	(2)	(3)	(4)	(5)	(6)
1	Aceh	98.276	40.948	712	128.212
2	Sumatera Utara	54.653	35.880	970	79.416
3	Sumatera Barat	67.804	40.201	891	93.306
4	Riau	3.752	959	451	13.200
5	Kepulauan Riau	34	7	1.108	188
6	Jambi	2.805	929	587	6.235
7	Sumatera Selatan	8.047	3.017	734	7.824
8	Kep. Bangka Belitung	706	359	726	815
9	Bengkulu	7.154	3.751	702	11.643
10	Lampung	77.391	54.796	876	138.864
11	DKI. Jakarta	-	-	-	-
12	Jawa Barat	9.764	2.199	455	19.196
13	Banten	7.615	2.044	519	7.732
14	Jawa Tengah	6.008	1.428	369	17.267
15	DI Yogyakarta	5.249	1.991	583	27.925
16	Jawa Timur	41.485	21.753	773	97.294
17	Bali	13.908	4.880	474	55.879
18	Nusa Tenggara Barat	7.831	2.524	532	8.288
19	Nusa Tenggara Timur	63.939	20.803	599	100.206
20	Kalimantan Barat	10.106	2.132	487	10.972
21	Kalimantan Tengah	2.872	1.552	895	2.265
22	Kalimantan Selatan	623	81	377	901
23	Kalimantan Timur	7.021	3.114	750	3.721
24	Kalimantan Utara	2.581	687	372	2.016
25	Sulawesi Utara	17.767	5.244	612	20.831
26	Gorontalo	14.092	3.436	698	14.505
27	Sulawesi Tengah	276.324	130.650	702	172.033
28	Sulawesi Selatan	187.985	107.075	814	214.231
29	Sulawesi Barat	143.426	70.946	794	133.333
30	Sulawesi Tenggara	244.652	114.828	663	156.296
31	Maluku	24.046	8.243	550	32.597
32	Maluku Utara	22.582	8.676	694	17.801
33	Papua	34.136	10.467	609	37.810
34	Papua Barat	13.441	1.037	325	6.277
	Jumlah	1.478.073	706.636	733	1.639.079

Wujud Produksi : Biji Kering

Tabel 47. Data Angka Sementara Komoditas Jambu Mete 2021

No.	Provinsi	Luas Areal (ha)	Produksi (ton)	Produktivitas (kg/ha)	Petani dan Tenaga Kerja
(1)	(2)	(3)	(4)	(5)	(6)
1	Aceh	94	0	200	250
2	Sumatera Utara	-	-	-	-
3	Sumatera Barat	-	-	-	-
4	Riau	-	-	-	-
5	Kepulauan Riau	-	-	-	-
6	Jambi	-	-	-	-
7	Sumatera Selatan	-	-	-	-
8	Kep. Bangka Belitung	180	0	23	129
9	Bengkulu	-	-	-	-
10	Lampung	62	10	370	423
11	DKI. Jakarta	-	-	-	-
12	Jawa Barat	100	4	345	685
13	Banten	-	-	-	-
14	Jawa Tengah	24.648	13.289	772	115.550
15	DI Yogyakarta	7.080	292	116	18.885
16	Jawa Timur	38.703	17.108	732	56.193
17	Bali	10.869	3.034	323	18.610
18	Nusa Tenggara Barat	40.496	9.987	344	46.033
19	Nusa Tenggara Timur	171.746	51.619	587	251.690
20	Kalimantan Barat	-	-	-	-
21	Kalimantan Tengah	158	9	636	400
22	Kalimantan Selatan	27	10	455	92
23	Kalimantan Timur	3	-	-	5
24	Kalimantan Utara	-	-	-	-
25	Sulawesi Utara	22	0	30	231
26	Gorontalo	2.570	226	155	2.445
27	Sulawesi Tengah	13.484	2.592	335	10.595
28	Sulawesi Selatan	39.909	9.969	367	54.758
29	Sulawesi Barat	720	116	278	1.818
30	Sulawesi Tenggara	115.697	59.142	668	93.054
31	Maluku	3.318	1.028	564	5.589
32	Maluku Utara	5.755	1.083	686	6.682
33	Papua	2.337	943	428	2.570
34	Papua Barat	-	-	-	-
Jumlah		477.977	170.462	567	686.687

Wujud Produksi : Gelondong Kering

gns/2021 : 2021/2021

Tabel 48. Data Angka Sementara Komoditas Lada 2021

No.	Provinsi	Luas Areal (ha)	Produksi (ton)	Produktivitas (kg/ha)	Petani dan Tenaga Kerja
(1)	(2)	(3)	(4)	(5)	(6)
1	Aceh	1.280	278	500	2.956
2	Sumatera Utara	245	219	1.203	613
3	Sumatera Barat	71	54	907	78
4	Riau	-	-	-	-
5	Kepulauan Riau	221	27	297	450
6	Jambi	46	14	333	763
7	Sumatera Selatan	8.165	3.474	621	11.044
8	Kep. Bangka Belitung	52.207	29.571	1.076	62.135
9	Bengkulu	4.355	1.627	619	8.968
10	Lampung	45.778	15.589	476	62.704
11	DKI. Jakarta	-	-	-	-
12	Jawa Barat	2.375	769	584	14.093
13	Banten	857	250	694	1.584
14	Jawa Tengah	1.916	586	630	13.004
15	DI Yogyakarta	28	6	432	185
16	Jawa Timur	7.985	4.022	768	5.743
17	Bali	5	0	53	66
18	Nusa Tenggara Barat	36	4	171	93
19	Nusa Tenggara Timur	571	135	427	964
20	Kalimantan Barat	13.081	6.609	981	29.344
21	Kalimantan Tengah	488	189	585	769
22	Kalimantan Selatan	456	129	464	1.246
23	Kalimantan Timur	8.495	5.808	990	7.796
24	Kalimantan Utara	928	72	251	903
25	Sulawesi Utara	121	10	337	226
26	Gorontalo	35	-	-	75
27	Sulawesi Tengah	3.267	236	138	5.615
28	Sulawesi Selatan	18.556	5.425	527	34.393
29	Sulawesi Barat	1.077	310	522	1.687
30	Sulawesi Tenggara	16.067	5.798	569	24.018
31	Maluku	-	-	-	-
32	Maluku Utara	21	5	556	29
33	Papua	42	4	118	62
34	Papua Barat	42	0	2	162
	Jumlah	188.817	81.219	713	291.768

Wujud Produksi : Lada Kering

Tabel 49. Data Angka Sementara Komoditas Cengkeh 2021

No.	Provinsi	Luas Areal (ha)	Produksi (ton)	Produktivitas (kg/ha)	Petani dan Tenaga Kerja
(1)	(2)	(3)	(4)	(5)	(6)
1	Aceh	26.018	5.667	599	24.866
2	Sumatera Utara	3.482	1.866	823	5.240
3	Sumatera Barat	9.423	867	162	24.964
4	Riau	-	-	-	-
5	Kepulauan Riau	16.039	3.438	302	10.020
6	Jambi	202	28	406	294
7	Sumatera Selatan	286	48	384	130
8	Kep. Bangka Belitung	10	0	21	11
9	Bengkulu	1.490	117	282	2.920
10	Lampung	8.945	2.125	423	19.127
11	DKI. Jakarta	-	-	-	-
12	Jawa Barat	35.822	8.944	462	133.081
13	Banten	12.780	2.917	465	5.883
14	Jawa Tengah	38.038	7.584	317	189.576
15	DI Yogyakarta	2.857	755	360	11.949
16	Jawa Timur	43.252	11.142	423	188.239
17	Bali	15.602	3.464	245	52.303
18	Nusa Tenggara Barat	2.977	246	244	3.042
19	Nusa Tenggara Timur	19.125	4.288	501	31.135
20	Kalimantan Barat	866	285	439	960
21	Kalimantan Tengah	7	-	-	3
22	Kalimantan Selatan	371	79	309	1.289
23	Kalimantan Timur	2	-	-	2
24	Kalimantan Utara	141	1	93	89
25	Sulawesi Utara	71.423	749	18	72.795
26	Gorontalo	13.390	1.003	308	8.991
27	Sulawesi Tengah	77.040	20.309	400	65.241
28	Sulawesi Selatan	67.337	20.438	502	79.253
29	Sulawesi Barat	3.842	1.269	690	4.455
30	Sulawesi Tenggara	32.740	14.420	630	26.106
31	Maluku	44.567	21.245	652	72.928
32	Maluku Utara	25.289	4.252	355	23.304
33	Papua	323	47	287	393
34	Papua Barat	153	48	572	687
Jumlah		573.836	137.642	401	1.059.276

Wujud Produksi : Bunga Kering

Sumber : BPS, 2021

Tabel 50. Data Angka Sementara Komoditas Teh 2021

No.	Provinsi	Luas Areal (ha)	Produksi (ton)	Produktivitas (kg/ha)	Petani dan Tenaga Kerja
(1)	(2)	(3)	(4)	(5)	(6)
1	Aceh	-	-	-	-
2	Sumatera Utara	4.222	8.854	2.135	6.333
3	Sumatera Barat	3.401	5.563	2.002	3.974
4	Riau	-	-	-	-
5	Kepulauan Riau	-	-	-	-
6	Jambi	1.951	4.246	2.362	2.927
7	Sumatera Selatan	1.523	3.205	2.105	2.284
8	Kep. Bangka Belitung	-	-	-	-
9	Bengkulu	914	2.392	2.773	1.371
10	Lampung	-	-	-	-
11	DKI. Jakarta	-	-	-	-
12	Jawa Barat	82.110	99.727	1.609	128.560
13	Banten	52	46	954	81
14	Jawa Tengah	9.042	18.661	2.194	34.828
15	DI Yogyakarta	138	225	2.304	841
16	Jawa Timur	2.181	2.219	1.059	3.457
17	Bali	-	-	-	-
18	Nusa Tenggara Barat	-	-	-	-
19	Nusa Tenggara Timur	-	-	-	-
20	Kalimantan Barat	-	-	-	-
21	Kalimantan Tengah	-	-	-	-
22	Kalimantan Selatan	-	-	-	-
23	Kalimantan Timur	-	-	-	-
24	Kalimantan Utara	-	-	-	-
25	Sulawesi Utara	-	-	-	-
26	Gorontalo	-	-	-	-
27	Sulawesi Tengah	-	-	-	-
28	Sulawesi Selatan	-	-	-	-
29	Sulawesi Barat	-	-	-	-
30	Sulawesi Tenggara	-	-	-	-
31	Maluku	-	-	-	-
32	Maluku Utara	-	-	-	-
33	Papua	-	-	-	-
34	Papua Barat	-	-	-	-
	Jumlah	105.534	145.138	1.732	184.656

Wujud Produksi : Daun Kering

Sumber: BPS, Badan Pusat Statistik

Tabel 51. Data Angka Sementara Komoditas Pala 2021

No.	Provinsi	Luas Areal (ha)	Produksi (ton)	Produktivitas (kg/ha)	Petani dan Tenaga Kerja
(1)	(2)	(3)	(4)	(5)	(6)
1	Aceh	25.533	6.625	642	30.563
2	Sumatera Utara	210	117	860	325
3	Sumatera Barat	4.956	1.399	533	9.301
4	Riau	-	-	-	-
5	Kepulauan Riau	134	3	375	150
6	Jambi	11	-	-	16
7	Sumatera Selatan	-	-	-	-
8	Kep. Bangka Belitung	-	-	-	-
9	Bengkulu	1.713	38	281	3.238
10	Lampung	2.303	658	438	2.950
11	DKI. Jakarta	-	-	-	-
12	Jawa Barat	11.723	1.310	387	43.078
13	Banten	8	0	94	48
14	Jawa Tengah	2.942	222	243	10.116
15	DI Yogyakarta	17	2	186	69
16	Jawa Timur	-	-	-	-
17	Bali	1.235	72	144	5.449
18	Nusa Tenggara Barat	-	-	-	-
19	Nusa Tenggara Timur	5.790	602	386	10.493
20	Kalimantan Barat	82	28	622	128
21	Kalimantan Tengah	-	-	-	-
22	Kalimantan Selatan	-	-	-	-
23	Kalimantan Timur	307	0	21	336
24	Kalimantan Utara	-	-	-	-
25	Sulawesi Utara	30.533	12.181	1.160	30.304
26	Gorontalo	2.704	38	311	2.523
27	Sulawesi Tengah	21.690	991	284	20.948
28	Sulawesi Selatan	9.542	813	303	13.634
29	Sulawesi Barat	1.430	21	54	1.460
30	Sulawesi Tenggara	5.238	806	486	5.976
31	Maluku	35.637	5.778	311	31.674
32	Maluku Utara	61.773	6.014	423	36.176
33	Papua	-	-	-	-
34	Papua Barat	29.190	1.857	128	11.245
	Jumlah	254.699	39.577	454	270.200

Wujud Produksi : Biji Kering

Tabel 52. Data Angka Sementara Komoditas Kemiri Sunan 2021

No.	Provinsi	Luas Areal (ha)	Produksi (ton)	Produktivitas (kg/ha)	Petani dan Tenaga Kerja
(1)	(2)	(3)	(4)	(5)	(6)
1	Aceh	-	-	-	-
2	Sumatera Utara	-	-	-	-
3	Sumatera Barat	-	-	-	-
4	Riau	-	-	-	-
5	Kepulauan Riau	-	-	-	-
6	Jambi	-	-	-	-
7	Sumatera Selatan	-	-	-	-
8	Kep. Bangka Belitung	-	-	-	-
9	Bengkulu	-	-	-	-
10	Lampung	-	-	-	-
11	DKI. Jakarta	-	-	-	-
12	Jawa Barat	429	3	758	1.130
13	Banten	-	-	-	-
14	Jawa Tengah	-	-	-	-
15	DI Yogyakarta	-	-	-	-
16	Jawa Timur	-	-	-	-
17	Bali	-	-	-	-
18	Nusa Tenggara Barat	-	-	-	-
19	Nusa Tenggara Timur	706	2	200	1.368
20	Kalimantan Barat	-	-	-	-
21	Kalimantan Tengah	-	-	-	-
22	Kalimantan Selatan	-	-	-	-
23	Kalimantan Timur	-	-	-	-
24	Kalimantan Utara	-	-	-	-
25	Sulawesi Utara	-	-	-	-
26	Gorontalo	-	-	-	-
27	Sulawesi Tengah	-	-	-	-
28	Sulawesi Selatan	-	-	-	-
29	Sulawesi Barat	-	-	-	-
30	Sulawesi Tenggara	-	-	-	-
31	Maluku	46	-	-	53
32	Maluku Utara	-	-	-	-
33	Papua	-	-	-	-
34	Papua Barat	-	-	-	-
Jumlah		1.181	5	339	2.551

Wujud Produksi : Biji Kering

Unit: gram/kg, m3/ha, ton/ha

Tabel 53. Data Angka Sementara Komoditas Sagu 2021

FSOS

No.	Provinsi	Luas Areal (ha)	Produksi (ton)	Produktivitas (kg/ha)	Petani dan Tenaga Kerja
(1)	(2)	(3)	(4)	(5)	(6)
1	Aceh	6.280	1.690	499	12.545
2	Sumatera Utara	-	-	-	-
3	Sumatera Barat	1.474	1.725	1.781	2.076
4	Riau	64.780	265.830	6.340	12.459
5	Kepulauan Riau	5.696	3.246	1.518	2.287
6	Jambi	-	-	-	-
7	Sumatera Selatan	-	-	-	-
8	Kep. Bangka Belitung	-	-	-	-
9	Bengkulu	-	-	-	-
10	Lampung	-	-	-	-
11	DKI. Jakarta	-	-	-	-
12	Jawa Barat	-	-	-	-
13	Banten	-	-	-	-
14	Jawa Tengah	-	-	-	-
15	DI Yogyakarta	-	-	-	-
16	Jawa Timur	-	-	-	-
17	Bali	-	-	-	-
18	Nusa Tenggara Barat	-	-	-	-
19	Nusa Tenggara Timur	-	-	-	-
20	Kalimantan Barat	2.364	1.147	1.085	2.988
21	Kalimantan Tengah	-	-	-	-
22	Kalimantan Selatan	4.666	2.402	1.272	8.846
23	Kalimantan Timur	33	6	550	83
24	Kalimantan Utara	-	-	-	-
25	Sulawesi Utara	1.771	2.545	2.297	634
26	Gorontalo	-	-	-	-
27	Sulawesi Tengah	3.254	903	767	4.482
28	Sulawesi Selatan	3.386	2.925	1.362	7.525
29	Sulawesi Barat	1.191	542	735	1.699
30	Sulawesi Tenggara	4.391	3.032	1.165	9.035
31	Maluku	36.473	9.601	576	8.654
32	Maluku Utara	3.985	800	284	3.048
33	Papua	57.165	67.931	1.694	95.718
34	Papua Barat	3.492	2.806	1.151	2.628
	Jumlah	200.401	367.132	3.030	174.707

Wujud Produksi : Tepung Sagu

SAGU : BAHAN BAKU SAGU

Tabel 54. Data Angka Sementara Komoditas Tebu 2021

No.	Provinsi	Luas Areal (ha)	Produksi (ton)	Produktivitas (kg/ha)	Petani dan Tenaga Kerja
(1)	(2)	(3)	(4)	(5)	(6)
1	Aceh	-	-	-	-
2	Sumatera Utara	6.091	20.520	3.369	13.547
3	Sumatera Barat	-	-	-	-
4	Riau	-	-	-	-
5	Kepulauan Riau	-	-	-	-
6	Jambi	-	-	-	-
7	Sumatera Selatan	28.744	107.017	3.793	61.891
8	Kep. Bangka Belitung	-	-	-	-
9	Bengkulu	-	-	-	-
10	Lampung	136.194	802.425	5.892	196.225
11	DKI. Jakarta	-	-	-	-
12	Jawa Barat	9.969	29.449	2.954	4.076
13	Banten	-	-	-	-
14	Jawa Tengah	38.024	177.261	4.735	61.652
15	DI Yogyakarta	3.134	11.488	3.666	7.631
16	Jawa Timur	192.010	1.116.135	5.813	622.740
17	Bali	-	-	-	-
18	Nusa Tenggara Barat	3.351	10.723	4.341	2.322
19	Nusa Tenggara Timur	1.491	5.733	3.845	2.849
20	Kalimantan Barat	-	-	-	-
21	Kalimantan Tengah	-	-	-	-
22	Kalimantan Selatan	-	-	-	-
23	Kalimantan Timur	-	-	-	-
24	Kalimantan Utara	-	-	-	-
25	Sulawesi Utara	-	-	-	-
26	Gorontalo	9.816	51.534	5.250	6.065
27	Sulawesi Tengah	-	-	-	-
28	Sulawesi Selatan	13.843	67.526	4.964	13.845
29	Sulawesi Barat	-	-	-	-
30	Sulawesi Tenggara	4.406	18.778	4.262	2.748
31	Maluku	-	-	-	-
32	Maluku Utara	-	-	-	-
33	Papua	-	-	-	-
34	Papua Barat	-	-	-	-
Jumlah		447.073	2.418.589	5.437	995.591

Wujud Produksi : Gula Kristal Putih

Tabel 55. Data Angka Sementara Komoditas Kapas 2021

No.	Provinsi	Luas Areal (ha)	Produksi (ton)	Produktivitas (kg/ha)	Petani dan Tenaga Kerja
(1)	(2)	(3)	(4)	(5)	(6)
1	Aceh	-	-	-	-
2	Sumatera Utara	-	-	-	-
3	Sumatera Barat	-	-	-	-
4	Riau	-	-	-	-
5	Kepulauan Riau	-	-	-	-
6	Jambi	-	-	-	-
7	Sumatera Selatan	-	-	-	-
8	Kep. Bangka Belitung	-	-	-	-
9	Bengkulu	-	-	-	-
10	Lampung	-	-	-	-
11	DKI. Jakarta	-	-	-	-
12	Jawa Barat	-	-	-	-
13	Banten	-	-	-	-
14	Jawa Tengah	105	19	183	372
15	DI Yogyakarta	25	2	79	54
16	Jawa Timur	28	14	500	49
17	Bali	-	-	-	-
18	Nusa Tenggara Barat	-	-	-	-
19	Nusa Tenggara Timur	36	16	456	107
20	Kalimantan Barat	-	-	-	-
21	Kalimantan Tengah	-	-	-	-
22	Kalimantan Selatan	-	-	-	-
23	Kalimantan Timur	-	-	-	-
24	Kalimantan Utara	-	-	-	-
25	Sulawesi Utara	-	-	-	-
26	Gorontalo	-	-	-	-
27	Sulawesi Tengah	-	-	-	-
28	Sulawesi Selatan	130	68	523	151
29	Sulawesi Barat	-	-	-	-
30	Sulawesi Tenggara	-	-	-	-
31	Maluku	-	-	-	-
32	Maluku Utara	-	-	-	-
33	Papua	-	-	-	-
34	Papua Barat	-	-	-	-
	Jumlah	323	119	369	733

Wujud Produksi : Serat Berbiji

REKAM JEKAS KAPAS : KAPAS BERBIJI

Tabel 56. Data Angka Sementara Komoditas Tembakau 2021

No.	Provinsi	Luas Areal (ha)	Produksi (ton)	Produktivitas (kg/ha)	Petani dan Tenaga Kerja
(1)	(2)	(3)	(4)	(5)	(6)
1	Aceh	2.574	2.110	951	4.671
2	Sumatera Utara	1.778	1.754	990	2.730
3	Sumatera Barat	137	123	1.184	917
4	Riau	-	-	-	-
5	Kepulauan Riau	-	-	-	-
6	Jambi	759	177	596	629
7	Sumatera Selatan	130	114	883	499
8	Kep. Bangka Belitung	-	-	-	-
9	Bengkulu	-	-	-	-
10	Lampung	722	812	1.125	1.597
11	DKI. Jakarta	-	-	-	-
12	Jawa Barat	9.895	7.435	928	23.004
13	Banten	-	-	-	-
14	Jawa Tengah	50.201	57.645	1.164	106.677
15	DI Yogyakarta	1.002	835	833	3.811
16	Jawa Timur	101.797	110.814	1.089	351.907
17	Bali	374	307	822	1.051
18	Nusa Tenggara Barat	32.059	53.122	1.667	42.164
19	Nusa Tenggara Timur	1.398	749	536	3.445
20	Kalimantan Barat	-	-	-	-
21	Kalimantan Tengah	-	-	-	-
22	Kalimantan Selatan	-	-	-	-
23	Kalimantan Timur	-	-	-	-
24	Kalimantan Utara	-	-	-	-
25	Sulawesi Utara	-	-	-	-
26	Gorontalo	-	-	-	-
27	Sulawesi Tengah	348	107	483	396
28	Sulawesi Selatan	2.232	1.012	852	2.313
29	Sulawesi Barat	-	-	-	-
30	Sulawesi Tenggara	-	-	-	-
31	Maluku	-	-	-	-
32	Maluku Utara	-	-	-	-
33	Papua	-	-	-	-
34	Papua Barat	-	-	-	-
Jumlah		205.407	237.115	1.182	545.810

Wujud Produksi : Daun Kering

Buku Saku Statistik Pembangunan Perkebunan Indonesia Tahun 2022

Tabel 57. Data Angka Sementara Komoditas Nilam 2021

No.	Provinsi	Luas Areal (ha)	Produksi (ton)	Produktivitas (kg/ha)	Petani dan Tenaga Kerja
(1)	(2)	(3)	(4)	(5)	(6)
1	Aceh	1.065	161	193	2.938
2	Sumatera Utara	918	344	375	1.780
3	Sumatera Barat	2.443	291	132	4.565
4	Riau	-	-	-	-
5	Kepulauan Riau	-	-	-	-
6	Jambi	1.497	205	205	3.038
7	Sumatera Selatan	530	19	57	431
8	Kep. Bangka Belitung	-	-	-	-
9	Bengkulu	-	-	-	-
10	Lampung	46	4	93	50
11	DKI. Jakarta	-	-	-	-
12	Jawa Barat	296	56	282	729
13	Banten	-	-	-	-
14	Jawa Tengah	218	11	53	899
15	DI Yogyakarta	64	9	135	289
16	Jawa Timur	982	131	133	2.737
17	Bali	3	0	133	28
18	Nusa Tenggara Barat	-	-	-	-
19	Nusa Tenggara Timur	-	-	-	-
20	Kalimantan Barat	-	-	-	-
21	Kalimantan Tengah	-	-	-	-
22	Kalimantan Selatan	-	-	-	-
23	Kalimantan Timur	-	-	-	-
24	Kalimantan Utara	-	-	-	-
25	Sulawesi Utara	-	-	-	-
26	Gorontalo	75	12	155	131
27	Sulawesi Tengah	3.073	244	125	5.305
28	Sulawesi Selatan	838	85	101	792
29	Sulawesi Barat	1.080	40	78	1.106
30	Sulawesi Tenggara	4.189	150	64	3.653
31	Maluku	-	-	-	-
32	Maluku Utara	-	-	-	-
33	Papua	-	-	-	-
34	Papua Barat	115	0	1	118
Jumlah		17.431	1.760	139	28.589

Wujud Produksi : Minyak Atsiri

Garis Merah: Kabupaten

Tabel 58. Data Angka Sementara Komoditas Panili 2021

No.	Provinsi	Luas Areal (ha)	Produksi (ton)	Produktivitas (kg/ha)	Petani dan Tenaga Kerja
(1)	(2)	(3)	(4)	(5)	(6)
1	Aceh	-	-	-	-
2	Sumatera Utara	194	124	861	430
3	Sumatera Barat	21	-	-	70
4	Riau	-	-	-	-
5	Kepulauan Riau	-	-	-	-
6	Jambi	-	-	-	-
7	Sumatera Selatan	25	13	1.389	31
8	Kep. Bangka Belitung	-	-	-	-
9	Bengkulu	1	-	-	10
10	Lampung	143	45	495	249
11	DKI. Jakarta	-	-	-	-
12	Jawa Barat	929	152	311	5.671
13	Banten	60	3	137	256
14	Jawa Tengah	204	23	256	3.760
15	DI Yogyakarta	18	2	227	34
16	Jawa Timur	352	316	1.356	1.087
17	Bali	263	2	47	3.558
18	Nusa Tenggara Barat	294	40	298	987
19	Nusa Tenggara Timur	2.348	487	392	4.681
20	Kalimantan Barat	-	-	-	-
21	Kalimantan Tengah	-	-	-	-
22	Kalimantan Selatan	-	-	-	-
23	Kalimantan Timur	7	1	217	12
24	Kalimantan Utara	11	0	8	19
25	Sulawesi Utara	1.396	68	284	2.041
26	Gorontalo	101	-	-	249
27	Sulawesi Tengah	774	41	118	1.398
28	Sulawesi Selatan	1.071	66	151	3.253
29	Sulawesi Barat	504	20	137	737
30	Sulawesi Tenggara	445	31	99	795
31	Maluku	141	-	-	142
32	Maluku Utara	24	-	-	33
33	Papua	206	22	163	203
34	Papua Barat	2	-	-	4
	Jumlah	9.532	1.456	353	29.710

Wujud Produksi : Polong Kering

Tabel 59. Data Angka Sementara Komoditas Kayu Manis 2021

No.	Provinsi	Luas Areal (ha)	Produksi (ton)	Produktivitas (kg/ha)	Petani dan Tenaga Kerja
(1)	(2)	(3)	(4)	(5)	(6)
1	Aceh	260	105	1.347	1.347
2	Sumatera Utara	5.872	4.089	7.647	7.647
3	Sumatera Barat	29.934	17.982	52.939	52.939
4	Riau	-	-	-	-
5	Kepulauan Riau	-	-	-	-
6	Jambi	45.980	30.119	16.163	16.163
7	Sumatera Selatan	718	487	1.257	1.257
8	Kep. Bangka Belitung	-	-	-	-
9	Bengkulu	644	35	2.142	2.142
10	Lampung	836	768	2.109	2.109
11	DKI. Jakarta	-	-	-	-
12	Jawa Barat	100	8	628	628
13	Banten	-	-	-	-
14	Jawa Tengah	398	132	2.803	2.803
15	DI Yogyakarta	-	-	-	-
16	Jawa Timur	150	52	450	450
17	Bali	-	-	-	-
18	Nusa Tenggara Barat	-	-	-	-
19	Nusa Tenggara Timur	-	-	21	21
20	Kalimantan Barat	-	-	-	-
21	Kalimantan Tengah	-	-	-	-
22	Kalimantan Selatan	2.785	2.798	2.403	2.403
23	Kalimantan Timur	14	6	48	48
24	Kalimantan Utara	-	-	-	-
25	Sulawesi Utara	227	42	646	646
26	Gorontalo	121	11	210	210
27	Sulawesi Tengah	-	-	-	-
28	Sulawesi Selatan	192	29	513	513
29	Sulawesi Barat	-	-	-	-
30	Sulawesi Tenggara	-	-	-	-
31	Maluku	-	-	-	-
32	Maluku Utara	5	0	184	184
33	Papua	-	-	-	-
34	Papua Barat	-	-	-	-
Jumlah		88.234	56.663	91.510	91.510

Wujud Produksi : Kulit Kering



Direktorat Jenderal Perkebunan
Kementerian Pertanian
Republik Indonesia