



BUKU-4

DATA STATISTIK SDM PEGAWAI BPPSDMP 2024





BUKU-4

DATA STATISTIK SDM PEGAWAI BPPSDMP 2024



BUKU STATISTIK SDM PEGAWAI BPPSDMP 2024

Diterbitkan oleh:



BPPSDMP

Badan Penyuluhan dan Pengembangan
Sumber Daya Manusia Pertanian
KEMENTERIAN PERTANIAN

TIM PENYUSUN

Pengarah

Dr. Idha Widi Arsanti, SP., MP.
(Kepala Badan PPSDMP)

Penanggung Jawab

Dr. Ir. Siti Munifah, M.Si
(Sekretaris Badan PPSDMP)

Ketua

Zuroqi Mubarak, SE., M.AP.
(Ketua Kelompok Evaluasi dan Pelaporan)

Penyunting

Revo Agri Muis, S.Kom., MM
(Ketua Tim Kerja Data dan Evaluasi)

Anggota

Risnawati, SE
Yovva Nofrizal, SP., M.Si
Darif Iskandar
Murtado

Pengolah Data

Nurlianie, SE
Alia Trishanti, SS
Retno Fepriningrum, S.Si
Achmad Khaerul, SE

Tata Letak

Nilam Cahayatullah, S.Kom

Buku ini dilindungi
Undang-Undang Hak
Cipta. Segala bentuk
penggandaan,
penerjemahan atau
reproduksi, baik
melalui media cetak
maupun elektronik
harus seizin penerbit,
kecuali untuk kutipan
ilmiah.

Cetakan pertama : Maret 2025

KATA PENGANTAR

Puji syukur kami panjatkan pada Tuhan Yang Maha Esa atas berkat limpahan rahmat dan karunia-Nya **DATA STATISTIK PEGAWAI BPPSDMP 2024** dapat diselesaikan.

Buku ini menyajikan data statistik ASN BPPSDMP Tingkat Nasional, Pejabat Fungsional Khusus BPPSDMP, ASN UPT Pelatihan, ASN UPT Pendidikan, dan PPNNP Lingkup BPPSDMP. Sumber data diperoleh dari Aplikasi Sistem Informasi Manajemen Aparatur Sipil Negara (SIM ASN) per 31 Desember 2024 selanjutnya diolah kembali oleh Sekretariat Badan Penyuluhan dan Pengembangan Sumber Daya Manusia Pertanian.

Terima kasih kami sampaikan kepada Direktorat Diseminasi Statistik dan Direktorat Kependudukan dan Ketenagakerjaan – Badan Pusat Statistik (BPS), semua pihak yang telah berpartisipasi sehingga tersusunnya buku ini. Semoga dapat menjadi bahan informasi penentu kebijakan dalam proses perencanaan program dan kegiatan strategis lingkup Badan Penyuluhan dan Pengembangan Sumber Daya Manusia Pertanian, serta dapat bermanfaat bagi semua pemangku kepentingan.

Jakarta, Maret 2025

Kepala Badan PPSDMP,



[Handwritten Signature]
Dr. Icha Widi Arsanti, SP., MP.

NIP. 197301141999032002



BPPSDMP

INKLUSIF • PROFESIONAL • MODERN

DAFTAR ISI

Kata Pengantar	iii
Daftar Isi	v
Daftar Tabel	vii
Daftar Gambar	xi
Penjelasan Umum	xiii
Penjelasan Teknis	xv
1. JUMLAH PNS LINGKUP BPPSDMP 2024	1
2. JUMLAH PPPK LINGKUP BPPSDMP 2024	27
3. JUMLAH PPNP LINGKUP BPPSDMP 2024	43



BPPSDMP

INKLUSIF • PROFESIONAL • MODERN

DAFTAR TABEL

Tabel 1.1	Jumlah PNS BPPSDMP menurut Unit Kerja dan Jenis Kelamin, 2024	8
Tabel 1.2	Jumlah PNS BPPSDMP menurut Unit Kerja dan Tingkat Pendidikan, 2024.....	9
Tabel 1.3	Jumlah PNS BPPSDMP menurut Unit Kerja dan Kelompok Umur, 2024	10
Tabel 1.4	Jumlah PNS BPPSDMP menurut Unit Kerja dan Golongan, 2024	11
Tabel 1.5	Jumlah PNS BPPSDMP menurut Unit Kerja dan Klasifikasi Jabatan, 2024	12
Tabel 1.6	Jumlah PNS BPPSDMP menurut Kelompok Jabatan dan Jenis Kelamin di Kantor Pusat, 2024	13
Tabel 1.7	Jumlah PNS BPPSDMP menurut Kelompok Jabatan dan Jenis Kelamin di BBPMKP Ciawi, 2024	14
Tabel 1.8	Jumlah PNS BPPSDMP menurut Kelompok Jabatan dan Jenis Kelamin di BBPKH Cinagara, 2024.....	14
Tabel 1.9	Jumlah PNS BPPSDMP menurut Kelompok Jabatan dan Jenis Kelamin di BBPP Lembang, 2024	15
Tabel 1.10	Jumlah PNS BPPSDMP menurut Kelompok Jabatan dan Jenis Kelamin di BBPP Ketindan, 2024.....	15
Tabel 1.11	Jumlah PNS BPPSDMP menurut Kelompok Jabatan dan Jenis Kelamin di BBPP Batu, 2024	16
Tabel 1.12	Jumlah PNS BPPSDMP menurut Kelompok Jabatan dan Jenis Kelamin di BBPP Binuang, 2024	16
Tabel 1.13	Jumlah PNS BPPSDMP menurut Kelompok Jabatan dan Jenis Kelamin di BBPP Batangkaluku, 2024	17
Tabel 1.14	Jumlah PNS BPPSDMP menurut Kelompok Jabatan dan Jenis Kelamin di BBPP Kupang, 2024	17
Tabel 1.15	Jumlah PNS BPPSDMP menurut Kelompok Jabatan dan Jenis Kelamin di Bapeltan Jambi, 2024	18
Tabel 1.16	Jumlah PNS BPPSDMP menurut Kelompok Jabatan dan Jenis Kelamin di Bapeltan Lampung, 2024	18
Tabel 1.17	Jumlah PNS BPPSDMP menurut Kelompok Jabatan dan Jenis Kelamin di Polbangtan Medan, 2024	19
Tabel 1.18	Jumlah PNS BPPSDMP menurut Kelompok Jabatan dan Jenis Kelamin di Polbangtan Bogor, 2024.....	20
Tabel 1.19	Jumlah PNS BPPSDMP menurut Kelompok Jabatan dan Jenis Kelamin di Polbangtan Yogyakarta-Magelang, 2024	21

Tabel 1.20	Jumlah PNS BPPSDMP menurut Kelompok Jabatan dan Jenis Kelamin di Polbangtan Malang, 2024	22
Tabel 1.21	Jumlah PNS BPPSDMP menurut Kelompok Jabatan dan Jenis Kelamin di Polbangtan Gowa, 2024	23
Tabel 1.22	Jumlah PNS BPPSDMP menurut Kelompok Jabatan dan Jenis Kelamin di Polbangtan Manokwari, 2024	23
Tabel 1.23	Jumlah PNS BPPSDMP menurut Kelompok Jabatan dan Jenis Kelamin di PEPI Serpong, 2024	24
Tabel 1.24	Jumlah PNS BPPSDMP menurut Kelompok Jabatan dan Jenis Kelamin di SMK-PP N Sembawa, 2024	24
Tabel 1.25	Jumlah PNS BPPSDMP menurut Kelompok Jabatan dan Jenis Kelamin di SMK-PP N Banjarbaru, 2024	25
Tabel 1.26	Jumlah PNS BPPSDMP menurut Kelompok Jabatan dan Jenis Kelamin di SMK-PP N Kupang, 2024	25
Tabel 2.1	Jumlah PPPK BPPSDMP menurut Unit Kerja dan Jenis Kelamin, 2024	33
Tabel 2.2	Jumlah PPPK BPPSDMP menurut Unit Kerja dan Tingkat Pendidikan, 2024	34
Tabel 2.3	Jumlah PPPK BPPSDMP menurut Unit Kerja dan Kelompok Umur, 2024	35
Tabel 2.4	Jumlah PPPK BPPSDMP menurut Unit Kerja dan Golongan, 2024	36
Tabel 2.5	Jumlah PPPK BPPSDMP menurut Kelompok Jabatan dan Jenis Kelamin di Kantor Pusat, 2024	37
Tabel 2.6	Jumlah PPPK BPPSDMP menurut Kelompok Jabatan dan Jenis Kelamin di BBPMKP Ciawi, 2024	37
Tabel 2.7	Jumlah PPPK BPPSDMP menurut Kelompok Jabatan dan Jenis Kelamin di BBPKH Cinagara, 2024	37
Tabel 2.8	Jumlah PPPK BPPSDMP menurut Kelompok Jabatan dan Jenis Kelamin di BBPP Lembang, 2024	38
Tabel 2.9	Jumlah PPPK BPPSDMP menurut Kelompok Jabatan dan Jenis Kelamin di BBPP Ketindan, 2024	38
Tabel 2.10	Jumlah PPPK BPPSDMP menurut Kelompok Jabatan dan Jenis Kelamin di BBPP Batu, 2024	38
Tabel 2.11	Jumlah PPPK BPPSDMP menurut Kelompok Jabatan dan Jenis Kelamin di BBPP Biniuang, 2024	39
Tabel 2.12	Jumlah PPPK BPPSDMP menurut Kelompok Jabatan dan Jenis Kelamin di BBPP Batangkaluku, 2024	39

Tabel 2.13	Jumlah PPPK BPPSDMP menurut Kelompok Jabatan dan Jenis Kelamin di BBPP Kupang, 2024	39
Tabel 2.14	Jumlah PPPK BPPSDMP menurut Kelompok Jabatan dan Jenis Kelamin di Bapeltan Jambi, 2024	39
Tabel 2.15	Jumlah PPPK BPPSDMP menurut Kelompok Jabatan dan Jenis Kelamin di Bapeltan Lampung, 2024	40
Tabel 2.16	Jumlah PPPK BPPSDMP menurut Kelompok Jabatan dan Jenis Kelamin di Polbangtan Medan, 2024	40
Tabel 2.17	Jumlah PPPK BPPSDMP menurut Kelompok Jabatan dan Jenis Kelamin di Polbangtan Bogor, 2024.....	40
Tabel 2.18	Jumlah PPPK BPPSDMP menurut Kelompok Jabatan dan Jenis Kelamin di Polbangtan Yogyakarta-Magelang, 2024.....	41
Tabel 2.19	Jumlah PPPK BPPSDMP menurut Kelompok Jabatan dan Jenis Kelamin di Polbangtan Malang, 2024	41
Tabel 2.20	Jumlah PPPK BPPSDMP menurut Kelompok Jabatan dan Jenis Kelamin di Polbangtan Gowa, 2024	41
Tabel 2.21	Jumlah PPPK BPPSDMP menurut Kelompok Jabatan dan Jenis Kelamin di Polbangtan Manokwari, 2024.....	42
Tabel 2.22	Jumlah PPPK BPPSDMP menurut Kelompok Jabatan dan Jenis Kelamin di PEPI Serpong, 2024	42
Tabel 2.23	Jumlah PPPK BPPSDMP menurut Kelompok Jabatan dan Jenis Kelamin di SMK-PP N Sembawa, 2024	42
Tabel 2.24	Jumlah PPPK BPPSDMP menurut Kelompok Jabatan dan Jenis Kelamin di SMK-PP N Banjarbaru, 2024	42
Tabel 3.1	Jumlah PPNPN BPPSDMP menurut Unit Kerja dan Jenis Kelamin, 2024	49
Tabel 3.2	Jumlah PPNPN BPPSDMP menurut Unit Kerja dan Tingkat Pendidikan, 2024.....	50
Tabel 3.3	Jumlah PPNPN BPPSDMP menurut Unit Kerja dan Kelompok Umur, 2024	51
Tabel 3.4	Jumlah PPNPN BPPSDMP menurut Unit Kerja dan Masa Kerja, 2024	52
Tabel 3.5	Jumlah PPNPN BPPSDMP menurut Kelompok Umur dan Masa Kerja di Kantor Pusat, 2024	53
Tabel 3.6	Jumlah PPNPN BPPSDMP menurut Kelompok Umur dan Masa Kerja di BBPMKP Ciawi, 2024	53
Tabel 3.7	Jumlah PPNPN BPPSDMP menurut Kelompok Umur dan Masa Kerja di BBPKH Cinagara, 2024.....	53

Tabel 3.8	Jumlah PPNPN BPPSDMP menurut Kelompok Umur dan Masa Kerja di BBPP Lembang, 2024	54
Tabel 3.9	Jumlah PPNPN BPPSDMP menurut Kelompok Umur dan Masa Kerja di BBPP Ketindan, 2024	54
Tabel 3.10	Jumlah PPNPN BPPSDMP menurut Kelompok Umur dan Masa Kerja di BBPP Batu, 2024	54
Tabel 3.11	Jumlah PPNPN BPPSDMP menurut Kelompok Umur dan Masa Kerja di BBPP Binuang, 2024	55
Tabel 3.12	Jumlah PPNPN BPPSDMP menurut Kelompok Umur dan Masa Kerja di BBPP Batangkaluku, 2024	55
Tabel 3.13	Jumlah PPNPN BPPSDMP menurut Kelompok Umur dan Masa Kerja di BBPP Kupang, 2024	55
Tabel 3.14	Jumlah PPNPN BPPSDMP menurut Kelompok Umur dan Masa Kerja di Bapeltan Jambi, 2024	56
Tabel 3.15	Jumlah PPNPN BPPSDMP menurut Kelompok Umur dan Masa Kerja di Bapeltan Lampung, 2024	56
Tabel 3.16	Jumlah PPNPN BPPSDMP menurut Kelompok Umur dan Masa Kerja di Polbangtan Medan, 2024	56
Tabel 3.17	Jumlah PPNPN BPPSDMP menurut Kelompok Umur dan Masa Kerja di Polbangtan Bogor, 2024	57
Tabel 3.18	Jumlah PPNPN BPPSDMP menurut Kelompok Umur dan Masa Kerja di Polbangtan Yogyakarta-Magelang, 2024	57
Tabel 3.19	Jumlah PPNPN BPPSDMP menurut Kelompok Umur dan Masa Kerja di Polbangtan Malang, 2024	57
Tabel 3.20	Jumlah PPNPN BPPSDMP menurut Kelompok Umur dan Masa Kerja di Polbangtan Gowa, 2024	58
Tabel 3.21	Jumlah PPNPN BPPSDMP menurut Kelompok Umur dan Masa Kerja di Polbangtan Manokwari, 2024	58
Tabel 3.22	Jumlah PPNPN BPPSDMP menurut Kelompok Umur dan Masa Kerja di PEPI Serpong, 2024	58
Tabel 3.23	Jumlah PPNPN BPPSDMP menurut Kelompok Umur dan Masa Kerja di SMK-PP N Sembawa, 2024	59
Tabel 3.24	Jumlah PPNPN BPPSDMP menurut Kelompok Umur dan Masa Kerja di SMK-PP N Banjarbaru, 2024	59
Tabel 3.25	Jumlah PPNPN BPPSDMP menurut Kelompok Umur dan Masa Kerja di SMK-PP N Kupang, 2024	59

DAFTAR GAMBAR

Gambar 1.1	Jumlah Sebaran PNS Lingkup BPPSDMP menurut Unit Kerja, 2024	3
Gambar 1.2	Persentase Sebaran PNS Lingkup BPPSDMP menurut Unit Kerja di Kantor Pusat, 2024.....	4
Gambar 1.3	Persentase Jumlah PNS Lingkup BPPSDMP menurut Unit Kerja di UPT Pelatihan, 2024.....	4
Gambar 1.4	Persentase Sebaran PNS Lingkup BPPSDMP menurut Unit Kerja di UPT Pendidikan, 2024.....	5
Gambar 1.5	Jumlah PNS Lingkup BPPSDMP menurut Tingkat Pendidikan dan Jenis Kelamin, 2024.....	5
Gambar 1.6	Jumlah PNS Lingkup BPPSDMP menurut Kelompok Umur dan Jenis Kelamin, 2024.....	6
Gambar 1.7	Jumlah PNS Lingkup BPPSDMP menurut Golongan dan Jenis Kelamin, 2024.....	6
Gambar 1.8	Perkembangan Jumlah PNS Lingkup BPPSDMP, 2020 – 2024	7
Gambar 2.1	Jumlah Sebaran PPPK Lingkup BPPSDMP menurut Unit Kerja, 2024	29
Gambar 2.2	Persentase Sebaran PPPK Lingkup BPPSDMP menurut Unit Kerja di Kantor Pusat, 2024.....	30
Gambar 2.3	Persentase Jumlah PPPK Lingkup BPPSDMP menurut Unit Kerja di UPT Pelatihan, 2024.....	30
Gambar 2.4	Persentase Sebaran PPPK Lingkup BPPSDMP menurut Unit Kerja di UPT Pendidikan, 2024	31
Gambar 2.5	Jumlah PPPK Lingkup BPPSDMP menurut Tingkat Pendidikan dan Jenis Kelamin, 2024	31
Gambar 2.6	Jumlah PPPK Lingkup BPPSDMP menurut Kelompok Umur dan Jenis Kelamin, 2024.....	32
Gambar 2.7	Jumlah PPPK Lingkup BPPSDMP menurut Golongan dan Jenis Kelamin, 2024.....	32
Gambar 3.1	Jumlah Sebaran PPNPN Lingkup BPPSDMP menurut Unit Kerja, 2024	45
Gambar 3.2	Persentase Jumlah PPNPN Lingkup BPPSDMP menurut Unit Kerja di Kantor Pusat, 2024	46
Gambar 3.3	Persentase Sebaran PPNPN Lingkup BPPSDMP menurut Unit Kerja di UPT Pendidikan, 2024.....	46

Gambar 3.4	Persentase Sebaran PPNPN Lingkup BPPSDMP menurut Unit Kerja di UPT Pelatihan, 2024.....	47
Gambar 3.5	Jumlah PPNPN Lingkup BPPSDMP menurut Tingkat Pendidikan dan Jenis Kelamin, 2024	47
Gambar 3.6	Jumlah PPNPN Lingkup BPPSDMP menurut Kelompok Umur dan Jenis Kelamin, 2024.....	48
Gambar 3.7	Jumlah PPNPN Lingkup BPPSDMP menurut Masa Kerja dan Jenis Kelamin, 2024.....	48

PENJELASAN UMUM

Tanda – tanda, satuan – satuan dan lain – lainnya yang digunakan dalam publikasi ini adalah sebagai berikut:

1. TANDA – TANDA

Data tidak tersedia	:	...
Tidak ada atau nol	:	–
Data dapat diabaikan	:	0
Tanda decimal	:	,
Data tidak dapat ditampilkan	:	NA
Angka estimasi	:	e
Angka diperbaiki	:	r
Angka sementara	:	x
Angka sangat sementara	:	xx
Angka sangat sangat sementara	:	xxx

2. SINGKATAN

ASN	:	Aparatur Sipil Negara
BBPKH	:	Balai Besar Pelatihan dan Kesehatan Hewan
BBPMKP	:	Balai Besar Pelatihan Manajemen dan Kepemimpinan Pertanian
BBPP	:	Balai Besar Pelatihan Pertanian/Peternakan
Bapeltan	:	Balai Pelatihan Pertanian
PEPI	:	Politeknik Enjinering Pertanian Indonesia
Polbangtan	:	Politeknik Pembangunan Pertanian
PPNPN	:	Pegawai Pemerintah Non Pegawai Negeri
PPPK	:	Pegawai Pemerintah dengan Perjanjian Kerja
SIM ASN	:	Sistem Informasi Manajemen Aparatur Sipil Negara
SMK-PP N	:	Sekolah Menengah Kejuruan Pembangunan Pertanian Negeri
UPT	:	Unit Pelaksana Teknis



BPPSDMP

INKLUSIF • PROFESIONAL • MODERN

PENJELASAN TEKNIS

1. ASN adalah Pegawai Aparatur Sipil Negara yang selanjutnya disebut Pegawai ASN adalah pegawai negeri sipil yang diangkat oleh pejabat pembina kepegawaian dan disertai tugas dalam suatu jabatan pemerintahan atau disertai tugas negara lainnya dan digaji berdasarkan peraturan perundang-undangan. ASN terdiri dari Pegawai Negeri Sipil (PNS) dan Pegawai Pemerintah dengan Perjanjian Kerja (PPPK).
2. Pegawai Negeri Sipil yang selanjutnya disingkat PNS adalah warga negara Indonesia yang memenuhi syarat tertentu, diangkat sebagai Pegawai ASN secara tetap oleh pejabat pembina kepegawaian untuk menduduki jabatan pemerintahan
3. Pegawai Pemerintah dengan Perjanjian Kerja yang selanjutnya disingkat PPPK adalah warga negara Indonesia yang memenuhi syarat tertentu, yang diangkat berdasarkan perjanjian kerja untuk jangka waktu tertentu dalam rangka melaksanakan tugas pemerintahan.
4. Dosen adalah pendidik profesional dan ilmuwan dengan tugas utama mentransformasikan, mengembangkan, dan menyebarkan ilmu pengetahuan, teknologi, dan seni melalui pendidikan, penelitian, dan pengabdian kepada masyarakat.
5. Guru adalah seorang pengajar suatu ilmu. Dalam bahasa Indonesia, guru umumnya merujuk pendidik profesional dengan tugas utama mendidik, mengajar, membimbing, mengarahkan, melatih, menilai, dan mengevaluasi peserta didik.
6. Penyuluh Pertanian adalah proses pembelajaran bagi pelaku utama serta pelaku usaha agar mereka mau dan mampu menolong dan mengorganisasikan dirinya dalam mengakses informasi pasar, teknologi, permodalan, dan sumber daya lainnya, sebagai upaya untuk meningkatkan produktivitas, efisiensi usaha, pendapatan, dan kesejahteraannya, serta meningkatkan kesadaran dalam pelestarian fungsi lingkungan hidup.
7. Jabatan administrasi adalah sekelompok jabatan yang berisi fungsi dan tugas berkaitan dengan pelayanan publik serta administrasi pemerintahan dan pembangunan.
8. Kelompok Jabatan fungsional terdiri dari sejumlah tenaga dalam jenjang fungsional yang terdiri dalam berbagai kelompok sesuai dengan keahliannya
9. Kelas Jabatan adalah kedudukan yang menunjukkan tingkat seorang Pegawai Negeri dalam rangkaian susunan instansi pemerintah yang meskipun berbeda dalam hal jenis pekerjaan, tetapi cukup setara dalam hal tingkat kesulitan dan

tanggung-jawab, dan tingkat persyaratan kualifikasi pekerjaan, dan digunakan sebagai dasar penggajian

Golongan terdiri dari beberapa jenis sebagai berikut:

Golongan	Jenis Pangkat	Ruang PNS
Golongan I (Juru)	Juru Tingkat I	D
	Juru	C
	Juru Muda Tingkat I	B
	Juru Muda	A
Golongan II (Pengatur)	Pengatur Tingkat I	D
	Pengatur	C
	Pengatur Muda Tingkat I	B
	Pengatur Muda	A
Golongan III (Penata)	Penata Tingkat I	D
	Penata	C
	Penata Muda Tingkat I	B
	Penata Muda	A
Golongan IV (Pembina)	Pembina Utama	E
	Pembina Utama Madya	D
	Pembina Utama Muda	C
	Pembina Tingkat I	B
	Pembina	A

10. Jabatan Fungsional adalah sekelompok jabatan yang berisi fungsi dan tugas berkaitan dengan pelayanan fungsional yang berdasarkan pada keahlian dan keterampilan tertentu
11. Pegawai Pemerintah Non Pegawai Negeri yang selanjutnya disingkat PPNP adalah pegawai tidak tetap, pegawai honorer, staf khusus, dan pegawai lain yang dibayarkan oleh Anggaran Pendapatan dan Belanja Negara (APBN).

BAB I

PNS LINGKUP BPPSDMP





BPPSDMP

INKLUSIF • PROFESIONAL • MODERN

Gambar 1.1 Jumlah Sebaran PNS Lingkup BPPSDMP menurut Unit Kerja, 2024

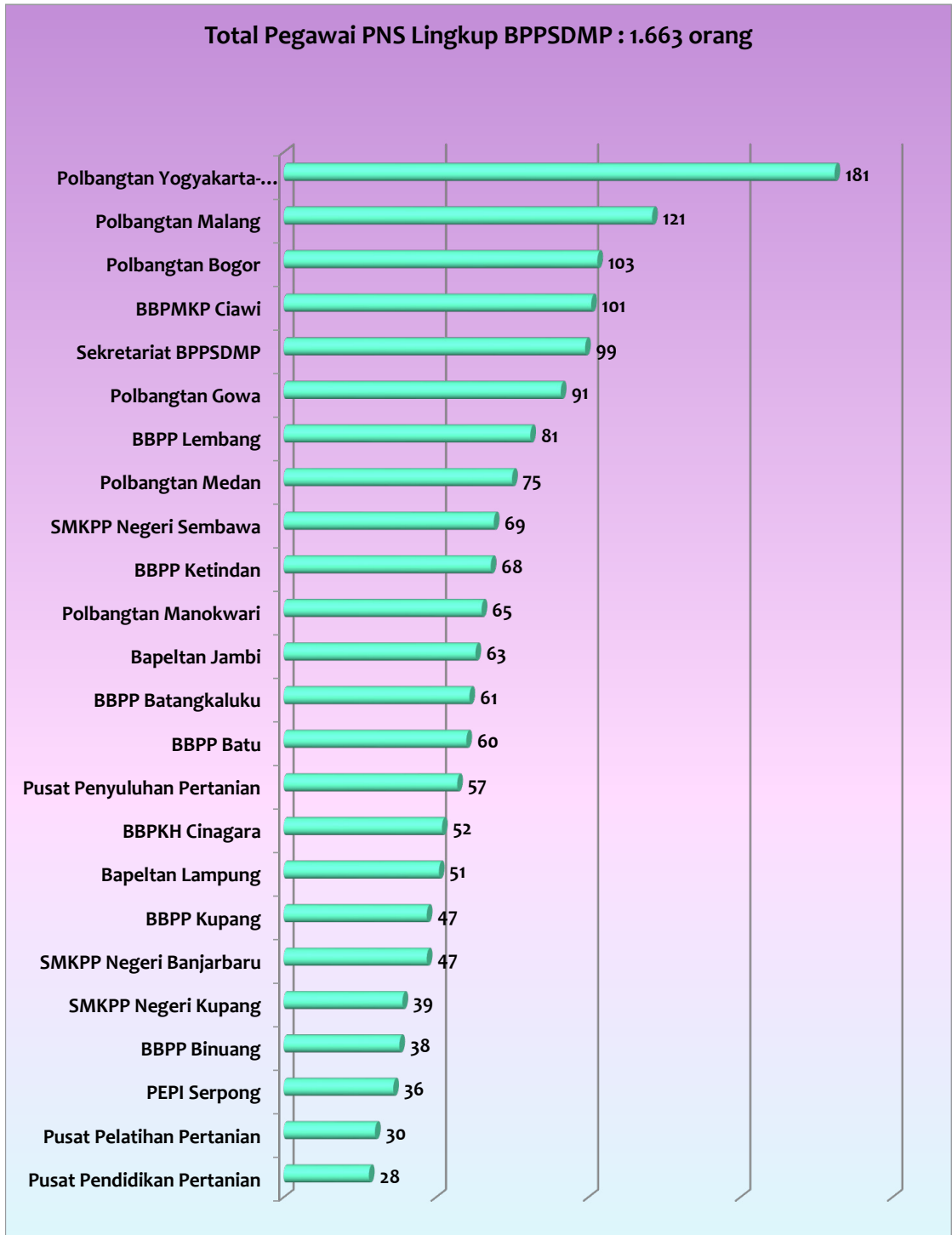

Sumber Data : SIM ASN Lingkup BPPSDMP Per 31 Desember 2024
diolah kembali oleh Sekretariat BPPSDMP

Gambar 1.2 Persentase Sebaran PNS Lingkup BPPSDMP menurut Unit Kerja di Kantor Pusat, 2024

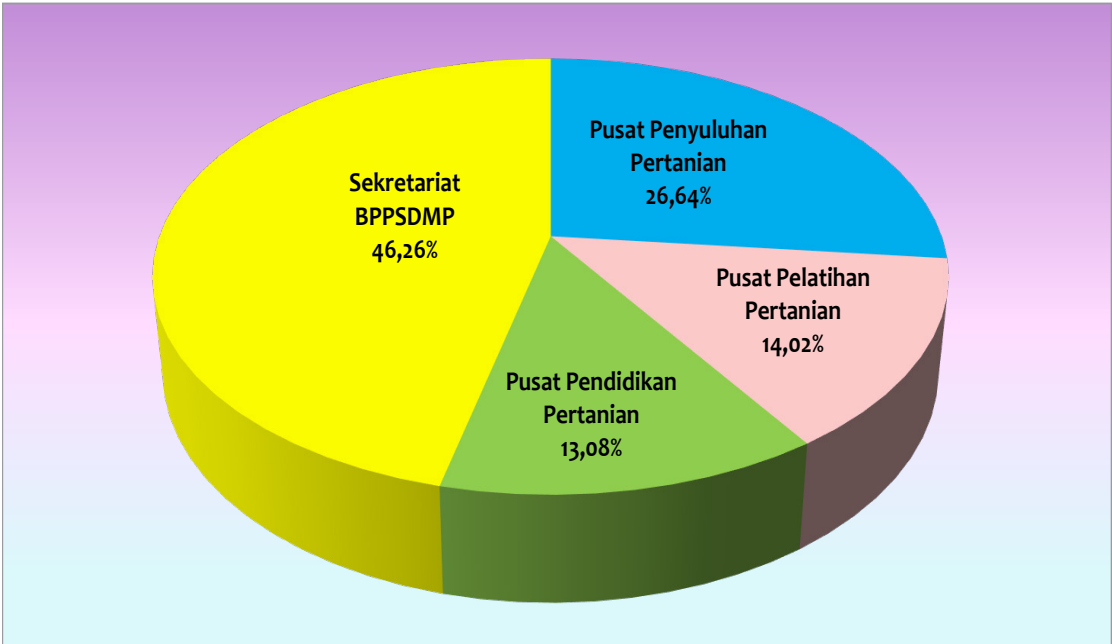

Sumber Data : SIM ASN Lingkup BPPSDMP Per 31 Desember 2024 diolah kembali oleh Sekretariat BPPSDMP

Gambar 1.3 Persentase Jumlah PNS Lingkup BPPSDMP menurut Unit Kerja di UPT Pelatihan, 2024

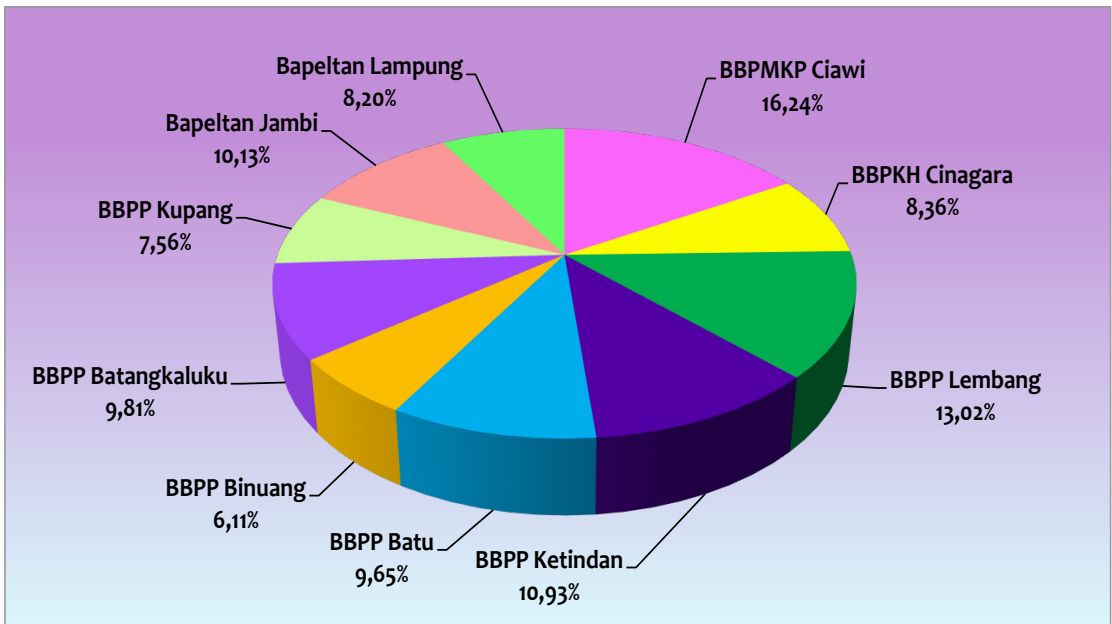

Sumber Data : SIM ASN Lingkup BPPSDMP Per 31 Desember 2024 diolah kembali oleh Sekretariat BPPSDMP

Gambar 1.4 Persentase Sebaran PNS Lingkup BPPSDMP menurut Unit Kerja di UPT Pendidikan, 2024

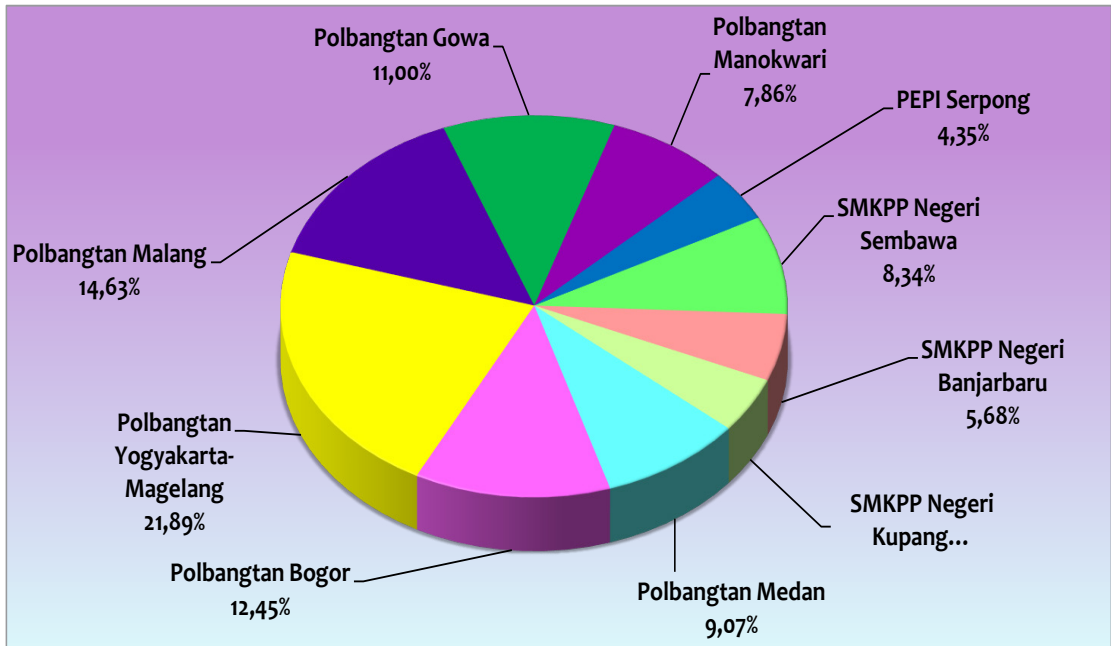

Sumber Data : SIM ASN Lingkup BPPSDMP Per 31 Desember 2024
diolah kembali oleh Sekretariat BPPSDMP

Gambar 1.5 Jumlah PNS Lingkup BPPSDMP menurut Tingkat Pendidikan dan Jenis Kelamin, 2024

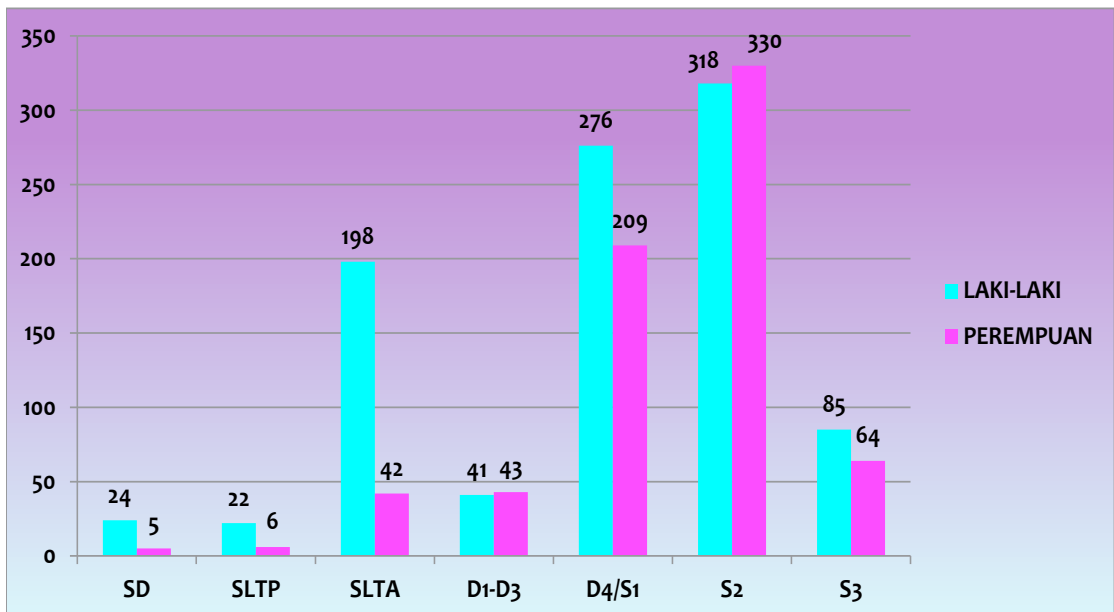

Sumber Data : SIM ASN Lingkup BPPSDMP Per 31 Desember 2024
diolah kembali oleh Sekretariat BPPSDMP

Gambar 1.6 Jumlah PNS Lingkup BPPSDMP menurut Kelompok Umur dan Jenis Kelamin, 2024

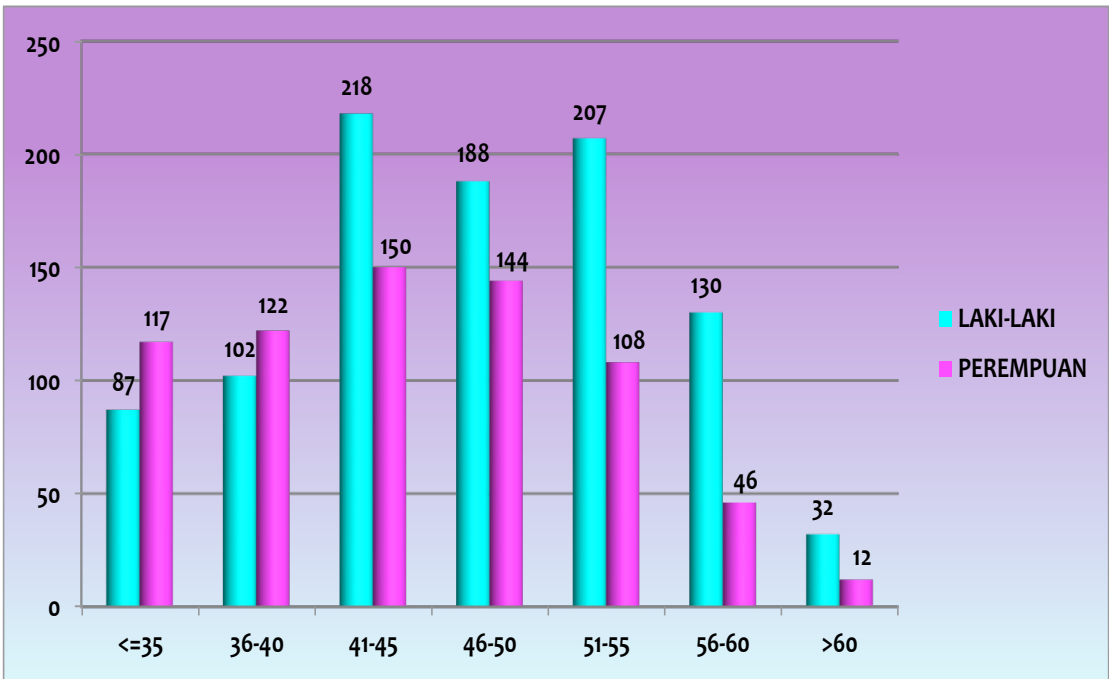

Sumber Data : SIM ASN Lingkup BPPSDMP Per 31 Desember 2024
diolah kembali oleh Sekretariat BPPSDMP

Gambar 1.7 Jumlah PNS Lingkup BPPSDMP menurut Golongan dan Jenis Kelamin, 2024

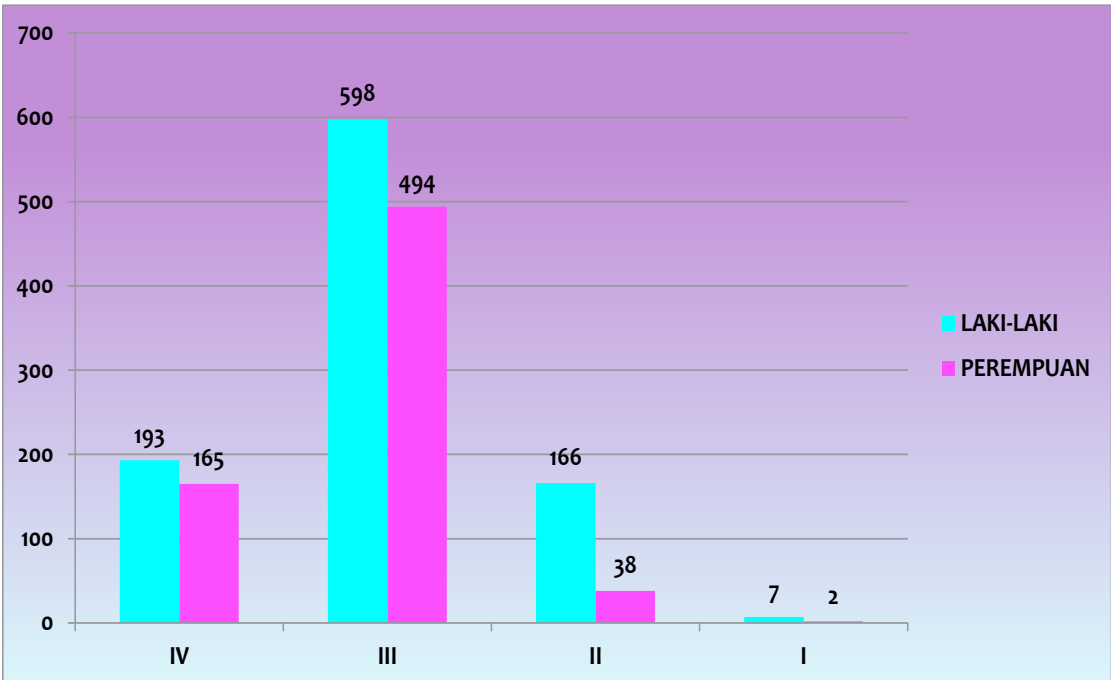

Sumber Data : SIM ASN Lingkup BPPSDMP Per 31 Desember 2024
diolah kembali oleh Sekretariat BPPSDMP

Gambar 1.8 Perkembangan Jumlah PNS Lingkup BPPSDMP, 2020 - 2024

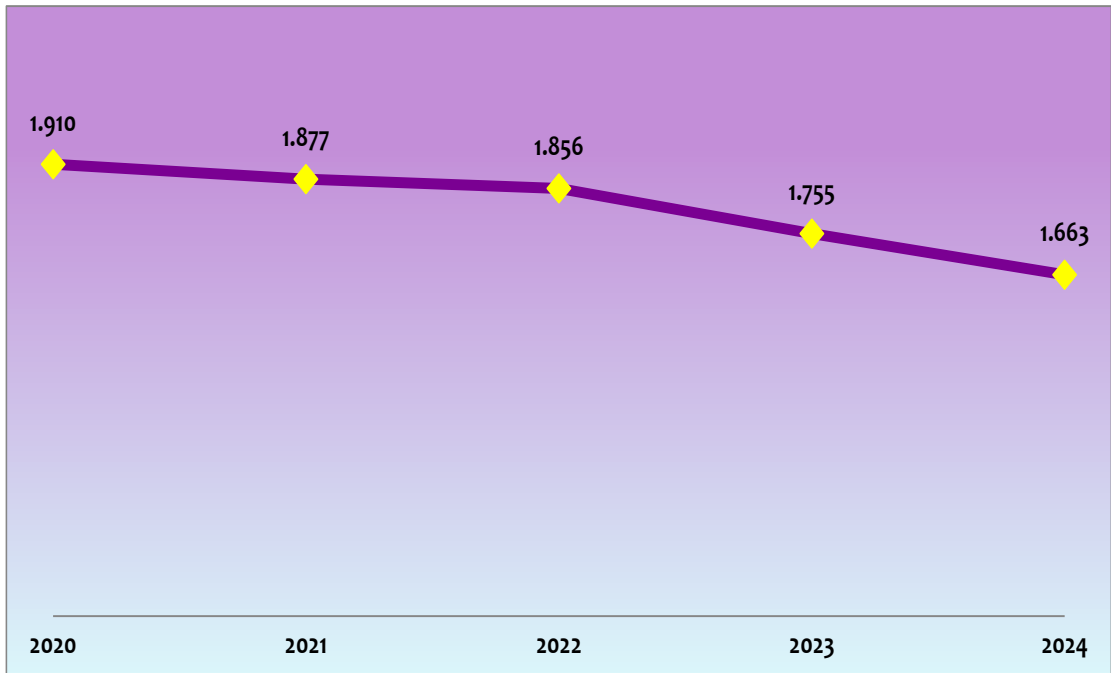

Sumber Data : SIM ASN Lingkup BPPSDMP Per 31 Desember 2024
diolah kembali oleh Sekretariat BPPSDMP

Tabel 1.1 Jumlah PNS BPPSDMP menurut Unit Kerja dan Jenis Kelamin, 2024

No	Unit Kerja	Jenis Kelamin				Jumlah
		Pria	%	Wanita	%	
(1)	(2)	(3)	(4)	(5)	(6)	(7)
1	Pusat Penyuluhan Pertanian	27	47,4	30	52,6	57
2	Pusat Pelatihan Pertanian	15	50,0	15	50,0	30
3	Pusat Pendidikan Pertanian	14	50,0	14	50,0	28
4	Sekretariat BPPSDMP	47	47,5	52	52,5	99
5	BBPMKP Ciawi	65	64,4	36	35,6	101
6	BBPKH Cinagara	35	67,3	17	32,7	52
7	BBPP Lembang	42	51,9	39	48,1	81
8	BBPP Ketindan	34	50,0	34	50,0	68
9	BBPP Batu	37	61,7	23	38,3	60
10	BBPP Binnuang	25	65,8	13	34,2	38
11	BBPP Batangkaluku	39	63,9	22	36,1	61
12	BBPP Kupang	26	55,3	21	44,7	47
13	Bapeltan Jambi	37	58,7	26	41,3	63
14	Bapeltan Lampung	31	60,8	20	39,2	51
15	Polbangan Medan	35	46,7	40	53,3	75
16	Polbangan Bogor	63	61,2	40	38,8	103
17	Polbangan Yogyakarta-Magelang	101	55,8	80	44,2	181
18	Polbangan Malang	76	62,8	45	37,2	121
19	Polbangan Gowa	56	61,5	35	38,5	91
20	Polbangan Manokwari	34	52,3	31	47,7	65
21	PEPI Serpong	28	77,8	8	22,2	36
22	SMKPP Negeri Sembawa	41	59,4	28	40,6	69
23	SMKPP Negeri Banjarbaru	29	61,7	18	38,3	47
24	SMKPP Negeri Kupang	27	69,2	12	30,8	39
Total		964	58,0	699	42,0	1.663

Sumber Data : SIM ASN Lingkup BPPSDMP Per 31 Desember 2024
diolah kembali oleh Sekretariat BPPSDMP

Tabel 1.2 Jumlah PNS BPPSDMP menurut Unit Kerja dan Tingkat Pendidikan, 2024

No	Unit Kerja	Tingkat Pendidikan							Jumlah
		SD	SLTP	SLTA	D1-D3	D4/S1	S2	S3	
(1)	(2)	(3)	(4)	(5)	(6)	(7)	(8)	(9)	(10)
1	Pusat Penyuluhan Pertanian	0	0	5	2	22	23	5	57
2	Pusat Pelatihan Pertanian	0	0	3	2	6	16	3	30
3	Pusat Pendidikan Pertanian	0	0	2	3	8	13	2	28
4	Sekretariat BPPSDMP	1	1	17	4	43	29	4	99
5	BBPMKP Ciawi	8	11	29	4	19	24	6	101
6	BBPKH Cinagara	5	1	3	3	16	22	2	52
7	BBPP Lembang	0	0	12	4	21	41	3	81
8	BBPP Ketindan	1	1	5	4	26	27	4	68
9	BBPP Batu	1	0	7	2	14	29	7	60
10	BBPP Bunuang	0	2	7	4	6	18	1	38
11	BBPP Batangkaluku	0	2	12	1	18	28	0	61
12	BBPP Kupang	2	0	9	3	13	20	0	47
13	Bapeltan Jambi	1	1	13	1	22	25	0	63
14	Bapeltan Lampung	0	1	9	3	15	22	1	51
15	Polbangtan Medan	0	0	9	4	18	33	11	75
16	Polbangtan Bogor	6	4	19	4	18	34	18	103
17	Polbangtan Yogyakarta-Magelang	0	3	26	8	56	65	23	181
18	Polbangtan Malang	0	0	25	8	26	36	26	121
19	Polbangtan Gowa	0	0	1	1	29	44	16	91
20	Polbangtan Manokwari	3	0	0	6	27	22	7	65
21	PEPI Serpong	0	0	0	4	5	19	8	36
22	SMKPP Negeri Sembawa	1	0	13	2	27	25	1	69
23	SMKPP Negeri Banjarbaru	0	1	11	4	11	20	0	47
24	SMKPP Negeri Kupang	0	0	3	3	19	13	1	39
Total		29	28	240	84	485	648	149	1.663

Sumber Data : SIM ASN Lingkup BPPSDMP Per 31 Desember 2024
diolah kembali oleh Sekretariat BPPSDMP

Tabel 1.3 Jumlah PNS BPPSDMP menurut Unit Kerja dan Kelompok Umur, 2024

No	Unit Kerja	Kelompok Umur							Jumlah
		<=35	36-40	41-45	46-50	51-55	56-60	>60	
(1)	(2)	(3)	(4)	(5)	(6)	(7)	(8)	(9)	(10)
1	Pusat Penyuluhan Pertanian	5	3	6	12	12	14	5	57
2	Pusat Pelatihan Pertanian	3	2	8	5	8	4	0	30
3	Pusat Pendidikan Pertanian	3	3	8	7	5	2	0	28
4	Sekretariat BPPSDMP	11	17	20	25	16	10	0	99
5	BBPMKP Ciawi	6	5	14	21	32	21	2	101
6	BBPKH Cinagara	7	3	12	15	9	4	2	52
7	BBPP Lembang	4	9	22	21	17	7	1	81
8	BBPP Ketindan	3	12	17	14	14	8	0	68
9	BBPP Batu	5	15	17	10	9	4	0	60
10	BBPP Binuang	9	6	4	8	8	3	0	38
11	BBPP Batangkaluku	7	4	18	17	13	2	0	61
12	BBPP Kupang	9	5	8	16	5	4	0	47
13	Bapeltan Jambi	4	8	23	10	14	4	0	63
14	Bapeltan Lampung	9	8	7	11	9	5	2	51
15	Polbangtan Medan	13	12	24	7	15	4	0	75
16	Polbangtan Bogor	14	13	21	17	19	15	4	103
17	Polbangtan Yogyakarta-Magelang	18	27	40	39	32	14	11	181
18	Polbangtan Malang	11	23	29	15	20	16	7	121
19	Polbangtan Gowa	9	10	29	14	12	12	5	91
20	Polbangtan Manokwari	20	7	6	13	12	4	3	65
21	PEPI Serpong	8	5	13	3	2	3	2	36
22	SMKPP Negeri Sembawa	5	16	14	9	18	7	0	69
23	SMKPP Negeri Banjarbaru	10	10	7	6	7	7	0	47
24	SMKPP Negeri Kupang	11	1	1	17	7	2	0	39
Total		204	224	368	332	315	176	44	1.663

Sumber Data : SIM ASN Lingkup BPPSDMP Per 31 Desember 2024
diolah kembali oleh Sekretariat BPPSDMP

Tabel 1.4 Jumlah PNS BPPSDMP menurut Unit Kerja dan Golongan, 2024

No	Unit Kerja	Golongan				Jumlah
		I	II	III	IV	
(1)	(2)	(3)	(4)	(5)	(6)	(7)
1	Pusat Penyuluhan Pertanian	0	2	29	26	57
2	Pusat Pelatihan Pertanian	0	1	18	11	30
3	Pusat Pendidikan Pertanian	0	1	21	6	28
4	Sekretariat BPPSDMP	0	7	73	19	99
5	BBPMKP Ciawi	0	26	57	18	101
6	BBPKH Cinagara	0	9	28	15	52
7	BBPP Lembang	0	8	53	20	81
8	BBPP Ketindan	0	5	46	17	68
9	BBPP Batu	0	8	36	16	60
10	BBPP Binuang	0	7	24	7	38
11	BBPP Batangkaluku	0	9	38	14	61
12	BBPP Kupang	0	9	27	11	47
13	Bapeltan Jambi	2	10	38	13	63
14	Bapeltan Lampung	0	9	32	10	51
15	Polbangtan Medan	0	5	63	7	75
16	Polbangtan Bogor	3	21	59	20	103
17	Polbangtan Yogyakarta-Magelang	2	18	124	37	181
18	Polbangtan Malang	0	21	80	20	121
19	Polbangtan Gowa	0	1	69	21	91
20	Polbangtan Manokwari	2	7	46	10	65
21	PEPI Serpong	0	2	23	11	36
22	SMKPP Negeri Sembawa	0	5	50	14	69
23	SMKPP Negeri Banjarbaru	0	8	30	9	47
24	SMKPP Negeri Kupang	0	5	28	6	39
Total		9	204	1092	358	1.663

Sumber Data : SIM ASN Lingkup BPPSDMP Per 31 Desember 2024
diolah kembali oleh Sekretariat BPPSDMP

Tabel 1.5 Jumlah PNS BPPSDMP menurut Unit Kerja dan Klasifikasi Jabatan, 2024

No	Unit Kerja	Klasifikasi Jabatan			Jumlah
		Fungsional Tertentu	Fungsional Umum	Struktural	
(1)	(2)	(3)	(4)	(5)	(6)
1	Pusat Penyuluhan Pertanian	28	28	1	57
2	Pusat Pelatihan Pertanian	13	16	1	30
3	Pusat Pendidikan Pertanian	11	16	1	28
4	Sekretariat BPPSDMP	40	56	3	99
5	BBPMKP Ciawi	37	62	2	101
6	BBPKH Cinagara	23	27	2	52
7	BBPP Lembang	43	36	2	81
8	BBPP Ketindan	36	30	2	68
9	BBPP Batu	41	17	2	60
10	BBPP Binnang	22	14	2	38
11	BBPP Batangkaluku	28	31	2	61
12	BBPP Kupang	24	21	2	47
13	Bapeltan Jambi	24	37	2	63
14	Bapeltan Lampung	21	28	2	51
15	Polbangtan Medan	45	29	1	75
16	Polbangtan Bogor	56	46	1	103
17	Polbangtan Yogyakarta-Magelang	92	88	1	181
18	Polbangtan Malang	65	55	1	121
19	Polbangtan Gowa	68	22	1	91
20	Polbangtan Manokwari	38	26	1	65
21	PEPI Serpong	28	7	1	36
22	SMKPP Negeri Sembawa	35	33	1	69
23	SMKPP Negeri Banjarbaru	29	17	1	47
24	SMKPP Negeri Kupang	25	13	1	39
Total		872	755	36	1.663

Sumber Data : SIM ASN Lingkup BPPSDMP Per 31 Desember 2024
diolah kembali oleh Sekretariat BPPSDMP

Tabel 1.6 Jumlah PNS BPPSDMP menurut Kelompok Jabatan dan Jenis Kelamin di Kantor Pusat, 2024

No	Kelompok Jabatan	Jenis Kelamin				Jumlah
		Pria	%	Wanita	%	
(1)	(2)	(3)	(4)	(5)	(6)	(7)
1	Analisis Hukum	1	100,0	0	0,0	1
2	Analisis Kebijakan	3	60,0	2	40,0	5
3	Analisis Pengelolaan Keuangan APBN	3	60,0	2	40,0	5
4	Analisis Sumber Daya Manusia Aparatur	2	28,6	5	71,4	7
5	Arsiparis	5	45,5	6	54,5	11
6	Dokumentalis Hukum	1	100,0	0	0,0	1
7	Operator Layanan Operasional	6	85,7	1	14,3	7
8	Penelaah Teknis Kebijakan	36	45,0	44	55,0	80
9	Pengadministrasian Perkantoran	3	75,0	1	25,0	4
10	Pengelola Pengadaan Barang/Jasa	1	100,0	0	0,0	1
11	Pengembang Teknologi Pembelajaran	0	0,0	2	100,0	2
12	Pengolah Data dan Informasi	12	50,0	12	50,0	24
13	Penyuluh Pertanian	12	44,4	15	55,6	27
14	Perancang Peraturan Perundang-Undangan	0	0,0	1	100,0	1
15	Perencana	10	66,7	5	33,3	15
16	Pranata Hubungan Masyarakat	2	28,6	5	71,4	7
17	Pranata Keuangan APBN	0	0,0	1	100,0	1
18	Pranata Komputer	1	50,0	1	50,0	2
19	Pranata Sumber Daya Manusia Aparatur	0	0,0	2	100,0	2
20	Pustakawan	1	33,3	2	66,7	3
21	Statistisi	0	0,0	1	100,0	1
22	Struktural	3	50,0	3	50,0	6
23	Widyaiswara	1	100,0	0	0,0	1
Total		103	48,1	111	51,9	214

Sumber Data : SIM ASN Lingkup BPPSDMP Per 31 Desember 2024
diolah kembali oleh Sekretariat BPPSDMP

Tabel 1.7 Jumlah PNS BPPSDMP menurut Kelompok Jabatan dan Jenis Kelamin di BBPMKP Ciawi, 2024

No	Kelompok Jabatan	Jenis Kelamin				Jumlah
		Pria	%	Wanita	%	
(1)	(2)	(3)	(4)	(5)	(6)	(7)
1	Analisis Pengelolaan Keuangan APBN	1	33,3	2	66,7	3
2	Analisis Sumber Daya Manusia Aparatur	2	100,0	0	0,0	2
3	Arsiparis	0	0,0	2	100,0	2
4	Asesor Sumber Daya Manusia Aparatur	2	50,0	2	50,0	4
5	Operator Layanan Operasional	23	82,1	5	17,9	28
6	Penelaah Teknis Kebijakan	4	66,7	2	33,3	6
7	Pengadministrasian Perkantoran	1	100,0	0	0,0	1
8	Pengolah Data dan Informasi	22	81,5	5	18,5	27
9	Perencana	0	0,0	1	100,0	1
10	Pranata Hubungan Masyarakat	0	0,0	1	100,0	1
11	Pranata Keuangan APBN	0	0,0	1	100,0	1
12	Pranata Komputer	1	100,0	0	0,0	1
13	Pustakawan	0	0,0	3	100,0	3
14	Struktural	2	100,0	0	0,0	2
15	Widyaiswara	7	36,8	12	63,2	19
Total		65	64,4	36	35,6	101

Sumber Data : SIM ASN Lingkup BPPSDMP Per 31 Desember 2024
diolah kembali oleh Sekretariat BPPSDMP

Tabel 1.8 Jumlah PNS BPPSDMP menurut Kelompok Jabatan dan Jenis Kelamin di BBPKH Cinagara, 2024

No	Kelompok Jabatan	Jenis Kelamin				Jumlah
		Pria	%	Wanita	%	
(1)	(2)	(3)	(4)	(5)	(6)	(7)
1	Analisis Sumber Daya Manusia Aparatur	0	0,0	1	100,0	1
2	Arsiparis	1	50,0	1	50,0	2
3	Calon Widyaiswara	0	0,0	3	100,0	3
4	Operator Layanan Operasional	5	83,3	1	16,7	6
5	Penelaah Teknis Kebijakan	10	76,9	3	23,1	13
6	Pengadministrasian Perkantoran	2	100,0	0	0,0	2
7	Pengelola Layanan Operasional	2	100,0	0	0,0	2
8	Pengolah Data dan Informasi	4	100,0	0	0,0	4
9	Perencana	2	100,0	0	0,0	2
10	Pranata Komputer	1	100,0	0	0,0	1
11	Pustakawan	1	100,0	0	0,0	1
12	Struktural	2	100,0	0	0,0	2
13	Widyaiswara	5	38,5	8	61,5	13
Total		35	67,3	17	32,7	52

Sumber Data : SIM ASN Lingkup BPPSDMP Per 31 Desember 2024
diolah kembali oleh Sekretariat BPPSDMP

Tabel 1.9 Jumlah PNS BPPSDMP menurut Kelompok Jabatan dan Jenis Kelamin di BBPP Lembang, 2024

No	Kelompok Jabatan	Jenis Kelamin				Jumlah
		Pria	%	Wanita	%	
(1)	(2)	(3)	(4)	(5)	(6)	(7)
1	Analisis Pengelolaan Keuangan APBN	1	100,0	0	0,0	1
2	Analisis Sumber Daya Manusia Aparatur	2	66,7	1	33,3	3
3	Arsiparis	1	50,0	1	50,0	2
4	Operator Layanan Operasional	2	100,0	0	0,0	2
5	Penelaah Teknis Kebijakan	6	75,0	2	25,0	8
6	Pengadministrasian Perkantoran	1	33,3	2	66,7	3
7	Pengolah Data dan Informasi	9	39,1	14	60,9	23
8	Perencana	1	50,0	1	50,0	2
9	Pranata Hubungan Masyarakat	1	33,3	2	66,7	3
10	Pranata Keuangan APBN	0	0,0	1	100,0	1
11	Pranata Komputer	2	66,7	1	33,3	3
12	Pustakawan	1	50,0	1	50,0	2
13	Statistisi	1	100,0	0	0,0	1
14	Struktural	1	50,0	1	50,0	2
15	Widyaiswara	13	52,0	12	48,0	25
Total		42	51,9	39	48,1	81

Sumber Data : SIM ASN Lingkup BPPSDMP Per 31 Desember 2024
diolah kembali oleh Sekretariat BPPSDMP

Tabel 1.10 Jumlah PNS BPPSDMP menurut Kelompok Jabatan dan Jenis Kelamin di BBPP Ketindan, 2024

No	Kelompok Jabatan	Jenis Kelamin				Jumlah
		Pria	%	Wanita	%	
(1)	(2)	(3)	(4)	(5)	(6)	(7)
1	Analisis Pengelolaan Keuangan APBN	0	0,0	1	100,0	1
2	Analisis Sumber Daya Manusia Aparatur	2	66,7	1	33,3	3
3	Arsiparis	0	0,0	2	100,0	2
4	Operator Layanan Operasional	3	100,0	0	0,0	3
5	Penelaah Teknis Kebijakan	4	57,1	3	42,9	7
6	Pengadministrasian Perkantoran	1	100,0	0	0,0	1
7	Pengolah Data dan Informasi	11	57,9	8	42,1	19
8	Perencana	1	33,3	2	66,7	3
9	Pranata Hubungan Masyarakat	0	0,0	1	100,0	1
10	Pranata Keuangan APBN	0	0,0	2	100,0	2
11	Pranata Komputer	2	100,0	0	0,0	2
12	Struktural	0	0,0	2	100,0	2
13	Widyaiswara	10	45,5	12	54,5	22
Total		34	50,0	34	50,0	68

Sumber Data : SIM ASN Lingkup BPPSDMP Per 31 Desember 2024
diolah kembali oleh Sekretariat BPPSDMP

Tabel 1.11 Jumlah PNS BPPSDMP menurut Kelompok Jabatan dan Jenis Kelamin di BBPP Batu, 2024

No	Kelompok Jabatan	Jenis Kelamin				Jumlah
		Pria	%	Wanita	%	
(1)	(2)	(3)	(4)	(5)	(6)	(7)
1	Analisis Pengelolaan Keuangan APBN	2	66,7	1	33,3	3
2	Analisis Sumber Daya Manusia Aparatur	0	0,0	2	100,0	2
3	Arsiparis	1	100,0	0	0,0	1
4	Calon Widyaiswara	1	50,0	1	50,0	2
5	Operator Layanan Operasional	2	100,0	0	0,0	2
6	Penelaah Teknis Kebijakan	2	50,0	2	50,0	4
7	Pengelola Layanan Operasional	1	100,0	0	0,0	1
8	Pengolah Data dan Informasi	6	60,0	4	40,0	10
9	Perencana	1	100,0	0	0,0	1
10	Pranata Hubungan Masyarakat	0	0,0	2	100,0	2
11	Pranata Keuangan APBN	2	66,7	1	33,3	3
12	Pranata Komputer	2	100,0	0	0,0	2
13	Pustakawan	1	100,0	0	0,0	1
14	Struktural	2	100,0	0	0,0	2
15	Widyaiswara	14	58,3	10	41,7	24
Total		37	61,7	23	38,3	60

Sumber Data : SIM ASN Lingkup BPPSDMP Per 31 Desember 2024
diolah kembali oleh Sekretariat BPPSDMP

Tabel 1.12 Jumlah PNS BPPSDMP menurut Kelompok Jabatan dan Jenis Kelamin di BBPP Binaung, 2024

No	Kelompok Jabatan	Jenis Kelamin				Jumlah
		Pria	%	Wanita	%	
(1)	(2)	(3)	(4)	(5)	(6)	(7)
1	Analisis Pengelolaan Keuangan APBN	2	100,0	0	0,0	2
2	Analisis Sumber Daya Manusia Aparatur	1	33,3	2	66,7	3
3	Arsiparis	1	100,0	0	0,0	1
4	Operator Layanan Operasional	3	75,0	1	25,0	4
5	Penelaah Teknis Kebijakan	0	0,0	2	100,0	2
6	Pengadministrasian Perkantoran	1	100,0	0	0,0	1
7	Pengolah Data dan Informasi	4	57,1	3	42,9	7
8	Pranata Komputer	1	100,0	0	0,0	1
9	Pustakawan	0	0,0	1	100,0	1
10	Struktural	2	100,0	0	0,0	2
11	Widyaiswara	10	71,4	4	28,6	14
Total		25	65,8	13	34,2	38

Sumber Data : SIM ASN Lingkup BPPSDMP Per 31 Desember 2024
diolah kembali oleh Sekretariat BPPSDMP

Tabel 1.13 Jumlah PNS BPPSDMP menurut Kelompok Jabatan dan Jenis Kelamin di BBPP Batangkaluku, 2024

No	Kelompok Jabatan	Jenis Kelamin				Jumlah
		Pria	%	Wanita	%	
(1)	(2)	(3)	(4)	(5)	(6)	(7)
1	Analisis Pengelolaan Keuangan APBN	3	100,0	0	0,0	3
2	Analisis Sumber Daya Manusia Aparatur	0	0,0	2	100,0	2
3	Arsiparis	1	100,0	0	0,0	1
4	Operator Layanan Operasional	2	66,7	1	33,3	3
5	Penelaah Teknis Kebijakan	4	50,0	4	50,0	8
6	Pengolah Data dan Informasi	15	75,0	5	25,0	20
7	Perencana	0	0,0	1	100,0	1
8	Pranata Hubungan Masyarakat	2	66,7	1	33,3	3
9	Pranata Komputer	2	100,0	0	0,0	2
10	Pustakawan	0	0,0	1	100,0	1
11	Struktural	1	50,0	1	50,0	2
12	Widyaiswara	9	60,0	6	40,0	15
Total		39	63,9	22	36,1	61

Sumber Data : SIM ASN Lingkup BPPSDMP Per 31 Desember 2024

diolah kembali oleh Sekretariat BPPSDMP

Tabel 1.14 Jumlah PNS BPPSDMP menurut Kelompok Jabatan dan Jenis Kelamin di BBPP Kupang, 2024

No	Kelompok Jabatan	Jenis Kelamin				Jumlah
		Pria	%	Wanita	%	
(1)	(2)	(3)	(4)	(5)	(6)	(7)
1	Analisis Pengelolaan Keuangan APBN	1	100,0	0	0,0	1
2	Analisis Sumber Daya Manusia Aparatur	0	0,0	2	100,0	2
3	Arsiparis	0	0,0	1	100,0	1
4	Calon Widyaiswara	0	0,0	1	100,0	1
5	Operator Layanan Operasional	0	0,0	1	100,0	1
6	Penelaah Teknis Kebijakan	3	50,0	3	50,0	6
7	Pengadministrasi Perkantoran	0	0,0	1	100,0	1
8	Pengelola Layanan Operasional	2	100,0	0	0,0	2
9	Pengolah Data dan Informasi	10	90,9	1	9,1	11
10	Perencana	1	50,0	1	50,0	2
11	Pranata Hubungan Masyarakat	1	50,0	1	50,0	2
12	Pranata Keuangan APBN	0	0,0	1	100,0	1
13	Struktural	1	50,0	1	50,0	2
14	Widyaiswara	7	50,0	7	50,0	14
Total		26	55,3	21	44,7	47

Sumber Data : SIM ASN Lingkup BPPSDMP Per 31 Desember 2024

diolah kembali oleh Sekretariat BPPSDMP

Tabel 1.15 Jumlah PNS BPPSDMP menurut Kelompok Jabatan dan Jenis Kelamin di Bapeltan Jambi, 2024

No	Kelompok Jabatan	Jenis Kelamin				Jumlah
		Pria	%	Wanita	%	
(1)	(2)	(3)	(4)	(5)	(6)	(7)
1	Analisis Sumber Daya Manusia Aparatur	0	0,0	1	100,0	1
2	Arsiparis	1	100,0	0	0,0	1
3	Operator Layanan Operasional	4	80,0	1	20,0	5
4	Penelaah Teknis Kebijakan	5	38,5	8	61,5	13
5	Pengolah Data dan Informasi	12	63,2	7	36,8	19
6	Pranata Komputer	1	100,0	0	0,0	1
7	Struktural	2	100,0	0	0,0	2
8	Widyaiswara	12	57,1	9	42,9	21
Total		37	58,7	26	41,3	63

Sumber Data : SIM ASN Lingkup BPPSDMP Per 31 Desember 2024
diolah kembali oleh Sekretariat BPPSDMP

Tabel 1.16 Jumlah PNS BPPSDMP menurut Kelompok Jabatan dan Jenis Kelamin di Bapeltan Lampung, 2024

No	Kelompok Jabatan	Jenis Kelamin				Jumlah
		Pria	%	Wanita	%	
(1)	(2)	(3)	(4)	(5)	(6)	(7)
1	Operator Layanan Operasional	0	0,0	1	100,0	1
2	Penelaah Teknis Kebijakan	5	50,0	5	50,0	10
3	Pengadministrasi Perkantoran	4	66,7	2	33,3	6
4	Pengolah Data dan Informasi	9	81,8	2	18,2	11
5	Perencana	1	100,0	0	0,0	1
6	Pranata Komputer	1	100,0	0	0,0	1
7	Pustakawan	0	0,0	1	100,0	1
8	Struktural	1	50,0	1	50,0	2
9	Widyaiswara	10	55,6	8	44,4	18
Total		31	60,8	20	39,2	51

Sumber Data : SIM ASN Lingkup BPPSDMP Per 31 Desember 2024
diolah kembali oleh Sekretariat BPPSDMP

Tabel 1.17 Jumlah PNS BPPSDMP menurut Kelompok Jabatan dan Jenis Kelamin di Polbangtan Medan, 2024

No	Kelompok Jabatan	Jenis Kelamin				Jumlah
		Pria	%	Wanita	%	
(1)	(2)	(3)	(4)	(5)	(6)	(7)
1	Analisis Pengelolaan Keuangan APBN	1	100,0	0	0,0	1
2	Analisis Sumber Daya Manusia Aparatur	2	100,0	0	0,0	2
3	Arsiparis	0	0,0	1	100,0	1
4	Asisten Ahli	3	37,5	5	62,5	8
5	Calon Asisten Ahli	1	100,0	0	0,0	1
6	Calon Pranata Laboratorium Pendidikan	0	0,0	1	100,0	1
7	Lektor	5	27,8	13	72,2	18
8	Lektor Kepala	0	0,0	2	100,0	2
9	Operator Layanan Operasional	3	75,0	1	25,0	4
10	Penata Kelola Sistem dan Teknologi Informasi	0	0,0	1	100,0	1
11	Penelaah Teknis Kebijakan	6	60,0	4	40,0	10
12	Pengadministrasi Perkantoran	1	33,3	2	66,7	3
13	Pengembang Teknologi Pembelajaran	1	50,0	1	50,0	2
14	Pengolah Data dan Informasi	7	63,6	4	36,4	11
15	Pranata Keuangan APBN	0	0,0	1	100,0	1
16	Pranata Komputer	2	100,0	0	0,0	2
17	Pranata Laboratorium Pendidikan	2	40,0	3	60,0	5
18	Pustakawan	0	0,0	1	100,0	1
19	Struktural	1	100,0	0	0,0	1
Total		35	46,7	40	53,3	75

Sumber Data : SIM ASN Lingkup BPPSDMP Per 31 Desember 2024
diolah kembali oleh Sekretariat BPPSDMP

Tabel 1.18 Jumlah PNS BPPSDMP menurut Kelompok Jabatan dan Jenis Kelamin di Polbangtan Bogor, 2024

No	Kelompok Jabatan	Jenis Kelamin				Jumlah
		Pria	%	Wanita	%	
(1)	(2)	(3)	(4)	(5)	(6)	(7)
1	Analisis Pengelolaan Keuangan APBN	1	100,0	0	0,0	1
2	Analisis Sumber Daya Manusia Aparatur	1	50,0	1	50,0	2
3	Arsiparis	1	33,3	2	66,7	3
4	Asisten Ahli	4	28,6	10	71,4	14
5	Calon Asisten Ahli	2	100,0	0	0,0	2
6	Calon Pranata Laboratorium Pendidikan	0	0,0	1	100,0	1
7	Guru Besar	1	100,0	0	0,0	1
8	Lektor	6	40,0	9	60,0	15
9	Lektor Kepala	4	66,7	2	33,3	6
10	Operator Layanan Operasional	14	87,5	2	12,5	16
11	Penelaah Teknis Kebijakan	10	71,4	4	28,6	14
12	Pengadministrasian Perkantoran	1	100,0	0	0,0	1
13	Pengembang Teknologi Pembelajaran	2	100,0	0	0,0	2
14	Pengolah Data dan Informasi	13	86,7	2	13,3	15
15	Penyuluh Pertanian	1	100,0	0	0,0	1
16	Pranata Hubungan Masyarakat	0	0,0	1	100,0	1
17	Pranata Laboratorium Pendidikan	1	25,0	3	75,0	4
18	Pranata Sumber Daya Manusia Aparatur	0	0,0	1	100,0	1
19	Pustakawan	0	0,0	2	100,0	2
20	Struktural	1	100,0	0	0,0	1
Total		63	61,2	40	38,8	103

Sumber Data : SIM ASN Lingkup BPPSDMP Per 31 Desember 2024
diolah kembali oleh Sekretariat BPPSDMP

Tabel 1.19 Jumlah PNS BPPSDMP menurut Kelompok Jabatan dan Jenis Kelamin di Polbangtan Yogyakarta-Magelang, 2024

No	Kelompok Jabatan	Jenis Kelamin				Jumlah
		Pria	%	Wanita	%	
(1)	(2)	(3)	(4)	(5)	(6)	(7)
1	Analisis Pengelolaan Keuangan APBN	1	50,0	1	50,0	2
2	Analisis Sumber Daya Manusia Aparatur	0	0,0	1	100,0	1
3	Arsiparis	0	0,0	1	100,0	1
4	Asisten Ahli	11	37,9	18	62,1	29
5	Lektor	9	47,4	10	52,6	19
6	Lektor Kepala	7	63,6	4	36,4	11
7	Operator Laboratorium	0	0,0	1	100,0	1
8	Operator Layanan Operasional	17	100,0	0	0,0	17
9	Penata Kelola Sistem dan Teknologi Informasi	1	100,0	0	0,0	1
10	Penelaah Teknis Kebijakan	14	53,8	12	46,2	26
11	Pengadministrasi Perkantoran	6	50,0	6	50,0	12
12	Pengembang Teknologi Pembelajaran	1	50,0	1	50,0	2
13	Pengolah Data dan Informasi	20	64,5	11	35,5	31
14	Pranata Hubungan Masyarakat	0	0,0	2	100,0	2
15	Pranata Keuangan APBN	1	33,3	2	66,7	3
16	Pranata Komputer	2	66,7	1	33,3	3
17	Pranata Laboratorium Pendidikan	9	64,3	5	35,7	14
18	Pranata Sumber Daya Manusia Aparatur	1	100,0	0	0,0	1
19	Pustakawan	0	0,0	4	100,0	4
20	Struktural	1	100,0	0	0,0	1
Total		101	55,8	80	44,2	181

Sumber Data : SIM ASN Lingkup BPPSDMP Per 31 Desember 2024
diolah kembali oleh Sekretariat BPPSDMP

Tabel 1.20 Jumlah PNS BPPSDMP menurut Kelompok Jabatan dan Jenis Kelamin di Polbangtan Malang, 2024

No	Kelompok Jabatan	Jenis Kelamin				Jumlah
		Pria	%	Wanita	%	
(1)	(2)	(3)	(4)	(5)	(6)	(7)
1	Analisis Pengelolaan Keuangan APBN	1	100,0	0	0,0	1
2	Analisis Sumber Daya Manusia Aparatur	0	0,0	1	100,0	1
3	Arsiparis	1	50,0	1	50,0	2
4	Asisten Ahli	4	28,6	10	71,4	14
5	Calon Asisten Ahli	0	0,0	1	100,0	1
6	Lektor	12	52,2	11	47,8	23
7	Lektor Kepala	8	88,9	1	11,1	9
8	Operator Layanan Operasional	16	100,0	0	0,0	16
9	Penelaah Teknis Kebijakan	6	60,0	4	40,0	10
10	Pengadministrasian Perkantoran	2	66,7	1	33,3	3
11	Pengelola Layanan Operasional	0	0,0	1	100,0	1
12	Penghimpunan dan Pengolahan Data	0	0,0	1	100,0	1
13	Pengolahan Data dan Informasi	18	75,0	6	25,0	24
14	Perencana	1	100,0	0	0,0	1
15	Pranata Hubungan Masyarakat	0	0,0	1	100,0	1
16	Pranata Keuangan APBN	0	0,0	1	100,0	1
17	Pranata Komputer	2	100,0	0	0,0	2
18	Pranata Laboratorium Pendidikan	5	62,5	3	37,5	8
19	Pustakawan	0	0,0	1	100,0	1
20	Struktural	0	0,0	1	100,0	1
Total		76	62,8	45	37,2	121

Sumber Data : SIM ASN Lingkup BPPSDMP Per 31 Desember 2024
diolah kembali oleh Sekretariat BPPSDMP

Tabel 1.21 Jumlah PNS BPPSDMP menurut Kelompok Jabatan dan Jenis Kelamin di Polbangtan Gowa, 2024

No	Kelompok Jabatan	Jenis Kelamin				Jumlah
		Pria	%	Wanita	%	
(1)	(2)	(3)	(4)	(5)	(6)	(7)
1	Analisis Pengelolaan Keuangan APBN	1	50,0	1	50,0	2
2	Analisis Sumber Daya Manusia Aparatur	1	100,0	0	0,0	1
3	Arsiparis	0	0,0	1	100,0	1
4	Asisten Ahli	6	37,5	10	62,5	16
5	Lektor	10	66,7	5	33,3	15
6	Lektor Kepala	7	63,6	4	36,4	11
7	Operator Laboratorium	3	100,0	0	0,0	3
8	Operator Layanan Operasional	4	100,0	0	0,0	4
9	Penelaah Teknis Kebijakan	2	28,6	5	71,4	7
10	Pengadministrasi Perkantoran	0	0,0	2	100,0	2
11	Pengembang Teknologi Pembelajaran	1	50,0	1	50,0	2
12	Pengolah Data dan Informasi	4	66,7	2	33,3	6
13	Pranata Keuangan APBN	1	50,0	1	50,0	2
14	Pranata Laboratorium Pendidikan	15	88,2	2	11,8	17
15	Pustakawan	1	100,0	0	0,0	1
16	Struktural	0	0,0	1	100,0	1
Total		56	61,5	35	38,5	91

Sumber Data : SIM ASN Lingkup BPPSDMP Per 31 Desember 2024
diolah kembali oleh Sekretariat BPPSDMP

Tabel 1.22 Jumlah PNS BPPSDMP menurut Kelompok Jabatan dan Jenis Kelamin di Polbangtan Manokwari, 2024

No	Kelompok Jabatan	Jenis Kelamin				Jumlah
		Pria	%	Wanita	%	
(1)	(2)	(3)	(4)	(5)	(6)	(7)
1	Analisis Pengelolaan Keuangan APBN	0	0,0	1	100,0	1
2	Analisis Sumber Daya Manusia Aparatur	2	66,7	1	33,3	3
3	Arsiparis	0	0,0	1	100,0	1
4	Asisten Ahli	4	28,6	10	71,4	14
5	Calon Pranata Laboratorium Pendidikan	1	100,0	0	0,0	1
6	Lektor	6	60,0	4	40,0	10
7	Lektor Kepala	1	50,0	1	50,0	2
8	Operator Layanan Operasional	3	100,0	0	0,0	3
9	Penelaah Teknis Kebijakan	3	50,0	3	50,0	6
10	Pengadministrasi Perkantoran	2	50,0	2	50,0	4
11	Pengembang Teknologi Pembelajaran	1	50,0	1	50,0	2
12	Pengolah Data dan Informasi	9	69,2	4	30,8	13
13	Pranata Hubungan Masyarakat	1	100,0	0	0,0	1
14	Pranata Laboratorium Pendidikan	0	0,0	2	100,0	2
15	Pustakawan	1	100,0	0	0,0	1
16	Struktural	0	0,0	1	100,0	1
Total		34	52,3	31	47,7	65

Sumber Data : SIM ASN Lingkup BPPSDMP Per 31 Desember 2024
diolah kembali oleh Sekretariat BPPSDMP

Tabel 1.23 Jumlah PNS BPPSDMP menurut Kelompok Jabatan dan Jenis Kelamin di PEPI Serpong, 2024

No	Kelompok Jabatan	Jenis Kelamin				Jumlah
		Pria	%	Wanita	%	
(1)	(2)	(3)	(4)	(5)	(6)	(7)
1	Arsiparis	0	0,0	1	100,0	1
2	Asisten Ahli	8	80,0	2	20,0	10
3	Lektor	11	84,6	2	15,4	13
4	Lektor Kepala	1	100,0	0	0,0	1
5	Operator Layanan Operasional	1	100,0	0	0,0	1
6	Penelaah Teknis Kebijakan	4	80,0	1	20,0	5
7	Pengolah Data dan Informasi	1	100,0	0	0,0	1
8	Pranata Komputer	1	100,0	0	0,0	1
9	Pranata Laboratorium Pendidikan	0	0,0	1	100,0	1
10	Pustakawan	0	0,0	1	100,0	1
11	Struktural	1	100,0	0	0,0	1
Total		28	77,8	8	22,2	36

Sumber Data : SIM ASN Lingkup BPPSDMP Per 31 Desember 2024
diolah kembali oleh Sekretariat BPPSDMP

Tabel 1.24 Jumlah PNS BPPSDMP menurut Kelompok Jabatan dan Jenis Kelamin di SMK-PP Negeri Sembawa, 2024

No	Kelompok Jabatan	Jenis Kelamin				Jumlah
		Pria	%	Wanita	%	
(1)	(2)	(3)	(4)	(5)	(6)	(7)
1	Arsiparis	0	0,0	1	100,0	1
2	Calon Guru	1	33,3	2	66,7	3
3	Guru	15	51,7	14	48,3	29
4	Operator Layanan Operasional	7	100,0	0	0,0	7
5	Penelaah Teknis Kebijakan	3	100,0	0	0,0	3
6	Pengelola Layanan Operasional	1	100,0	0	0,0	1
7	Pengolah Data dan Informasi	14	63,6	8	36,4	22
8	Pranata Laboratorium Pendidikan	0	0,0	2	100,0	2
9	Struktural	0	0,0	1	100,0	1
Total		41	59,4	28	40,6	69

Sumber Data : SIM ASN Lingkup BPPSDMP Per 31 Desember 2024
diolah kembali oleh Sekretariat BPPSDMP

Tabel 1.25 Jumlah PNS BPPSDMP menurut Kelompok Jabatan dan Jenis Kelamin di SMK-PP Negeri Banjarbaru, 2024

No	Kelompok Jabatan	Jenis Kelamin				Jumlah
		Pria	%	Wanita	%	
(1)	(2)	(3)	(4)	(5)	(6)	(7)
1	Analisis Pengelolaan Keuangan APBN	0	0,0	1	100,0	1
2	Arsiparis	0	0,0	1	100,0	1
3	Guru	10	50,0	10	50,0	20
4	Pengadministrasi Perkantoran	1	100,0	0	0,0	1
5	Pengolah Data dan Informasi	12	75,0	4	25,0	16
6	Pranata Hubungan Masyarakat	1	100,0	0	0,0	1
7	Pranata Keuangan APBN	2	100,0	0	0,0	2
8	Pranata Laboratorium Pendidikan	2	100,0	0	0,0	2
9	Pranata Sumber Daya Manusia Aparatur	0	0,0	1	100,0	1
10	Pustakawan	0	0,0	1	100,0	1
11	Struktural	1	100,0	0	0,0	1
Total		29	61,7	18	38,3	47

Sumber Data : SIM ASN Lingkup BPPSDMP Per 31 Desember 2024
diolah kembali oleh Sekretariat BPPSDMP

Tabel 1.26 Jumlah PNS BPPSDMP menurut Kelompok Jabatan dan Jenis Kelamin di SMK-PP Negeri Kupang, 2024

No	Kelompok Jabatan	Jenis Kelamin				Jumlah
		Pria	%	Wanita	%	
(1)	(2)	(3)	(4)	(5)	(6)	(7)
1	Analisis Sumber Daya Manusia Aparatur	1	100,0	0	0,0	1
2	Arsiparis	0	0,0	1	100,0	1
3	Guru	13	61,9	8	38,1	21
4	Operator Layanan Operasional	3	100,0	0	0,0	3
5	Penata Layanan Operasional	0	0,0	1	100,0	1
6	Penelaah Teknis Kebijakan	0	0,0	1	100,0	1
7	Pengolah Data dan Informasi	8	100,0	0	0,0	8
8	Pranata Laboratorium Pendidikan	0	0,0	1	100,0	1
9	Pustakawan	1	100,0	0	0,0	1
10	Struktural	1	100,0	0	0,0	1
Total		27	69,2	12	30,8	39

Sumber Data : SIM ASN Lingkup BPPSDMP Per 31 Desember 2024
diolah kembali oleh Sekretariat BPPSDMP



BPPSDMP

INKLUSIF • PROFESIONAL • MODERN

BAB II

PPPK LINGKUP BPPSDMP





BPPSDMP

INKLUSIF • PROFESIONAL • MODERN

Gambar 2.1 Jumlah Sebaran PPPK Lingkup BPPSDMP menurut Unit Kerja, 2024

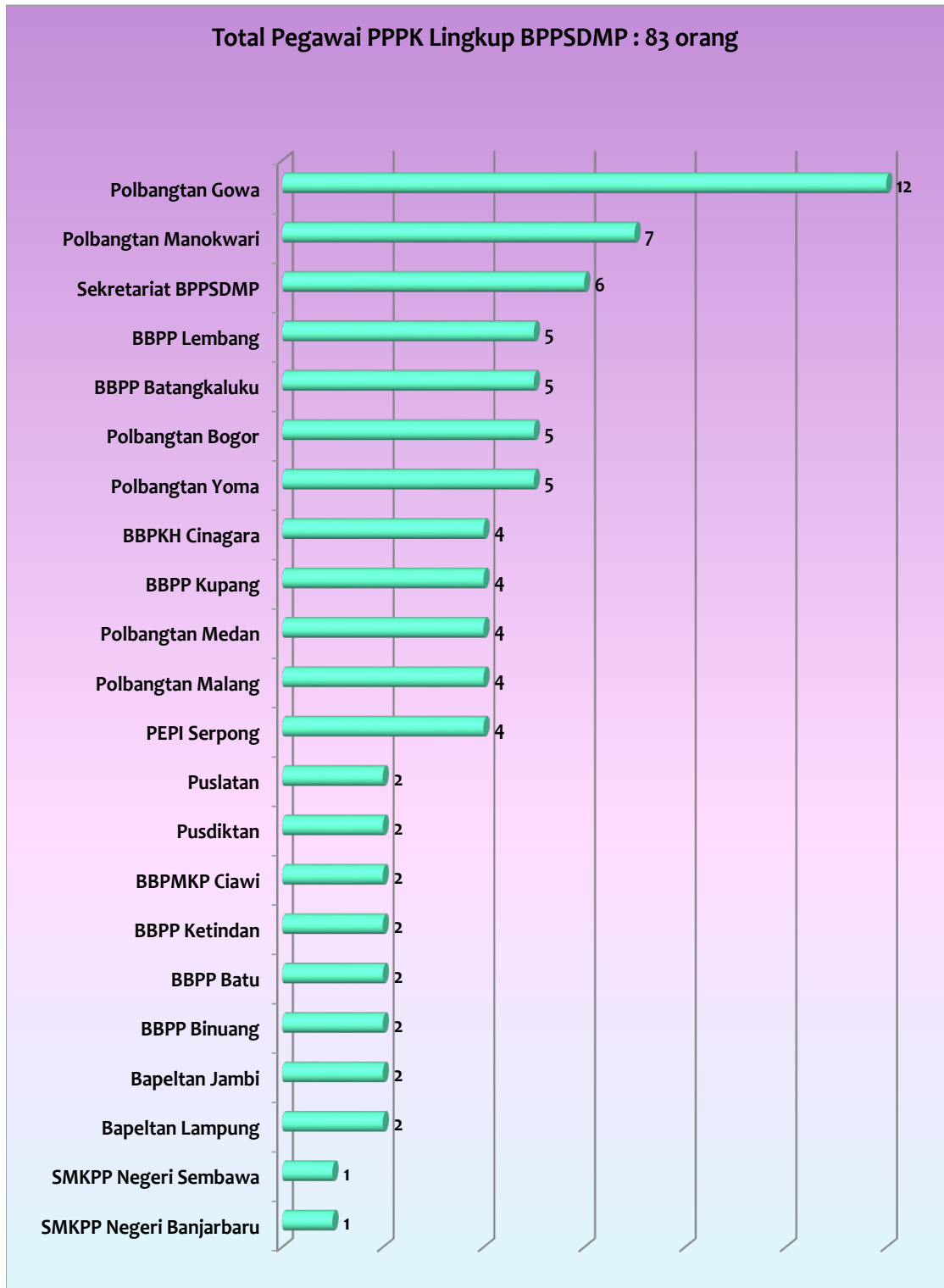

Sumber Data : SIM ASN Lingkup BPPSDMP Per 31 Desember 2024
diolah kembali oleh Sekretariat BPPSDMP

Gambar 2.2 Persentase Sebaran PPPK Lingkup BPPSDMP menurut Unit Kerja di Kantor Pusat, 2024

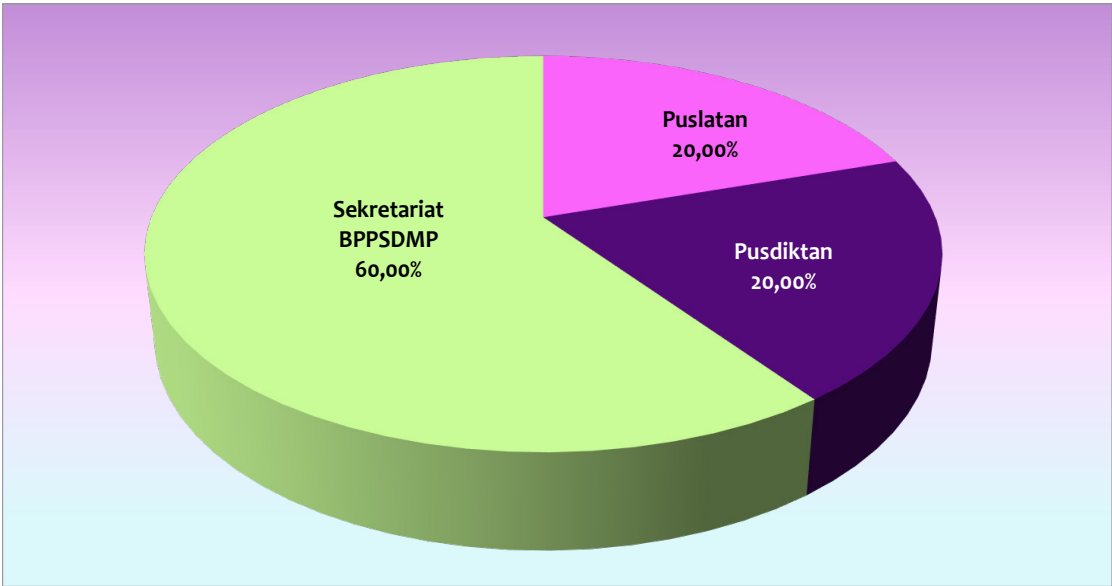

Sumber Data : SIM ASN Lingkup BPPSDMP Per 31 Desember 2024
diolah kembali oleh Sekretariat BPPSDMP

Gambar 2.3 Persentase Jumlah PPPK Lingkup BPPSDMP menurut Unit Kerja di UPT Pelatihan, 2024

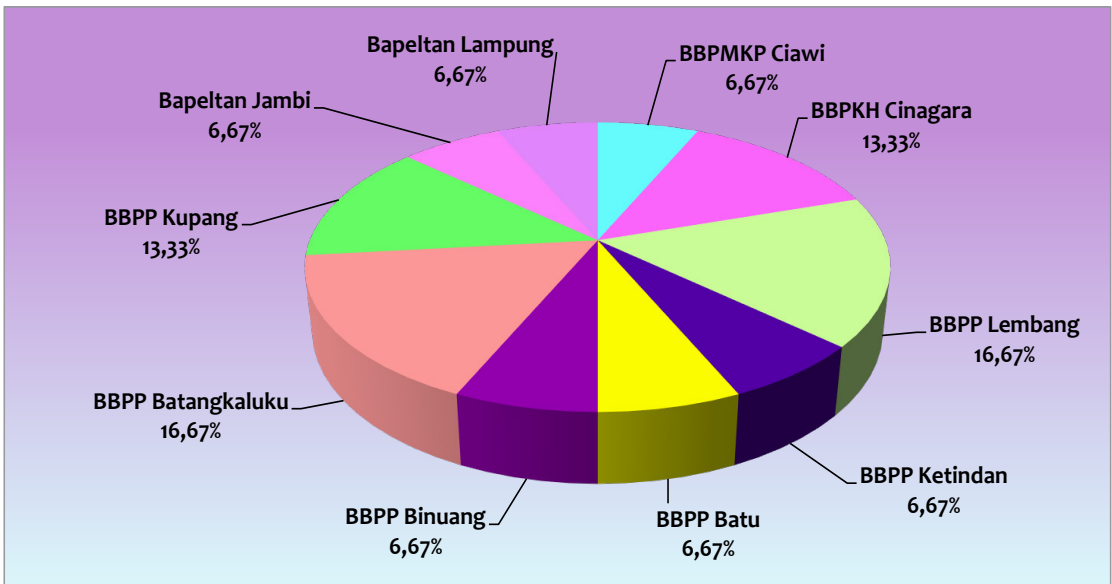

Sumber Data : SIM ASN Lingkup BPPSDMP Per 31 Desember 2024
diolah kembali oleh Sekretariat BPPSDMP

Gambar 2.4 Persentase Sebaran PPPK Lingkup BPPSDMP menurut Unit Kerja di UPT Pendidikan, 2024

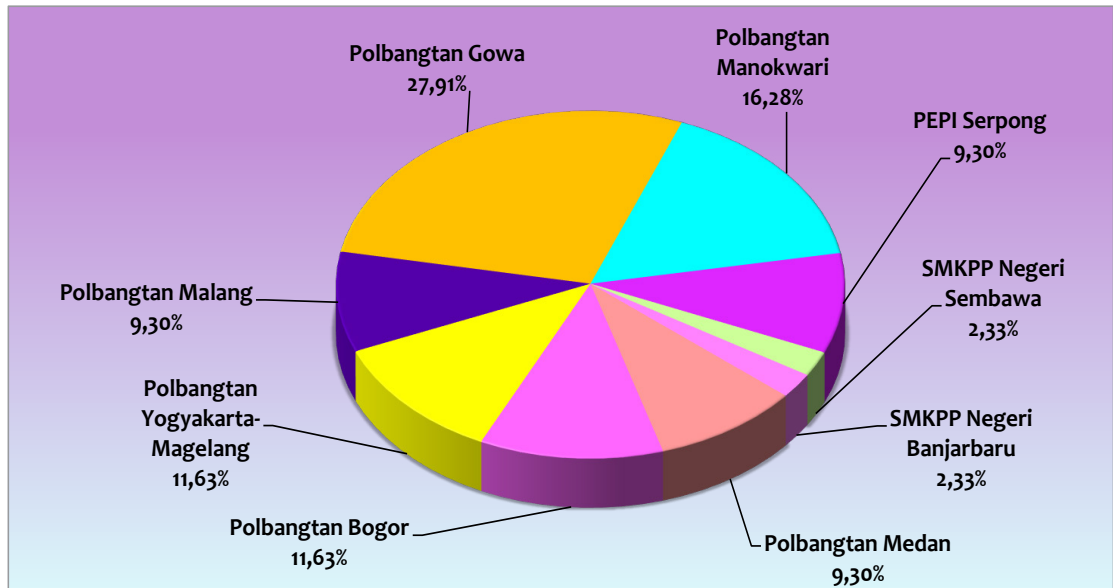

Sumber Data : SIM ASN Lingkup BPPSDMP Per 31 Desember 2024
diolah kembali oleh Sekretariat BPPSDMP

Gambar 2.5 Jumlah PPPK Lingkup BPPSDMP menurut Tingkat Pendidikan dan Jenis Kelamin, 2024

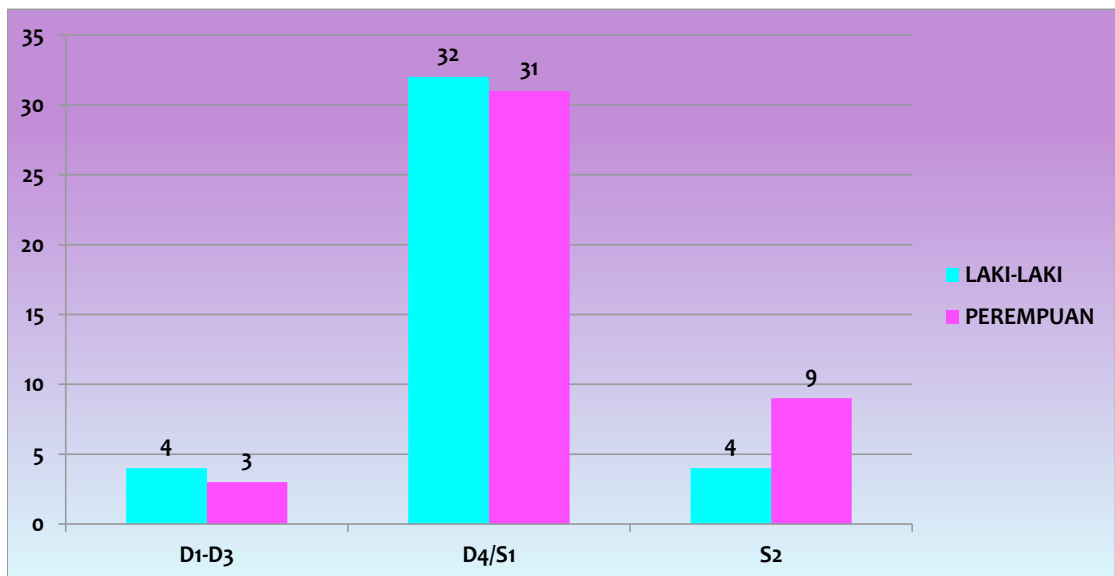

Sumber Data : SIM ASN Lingkup BPPSDMP Per 31 Desember 2024
diolah kembali oleh Sekretariat BPPSDMP

Gambar 2.6 Jumlah PPPK Lingkup BPPSDMP menurut Kelompok Umur dan Jenis Kelamin, 2024

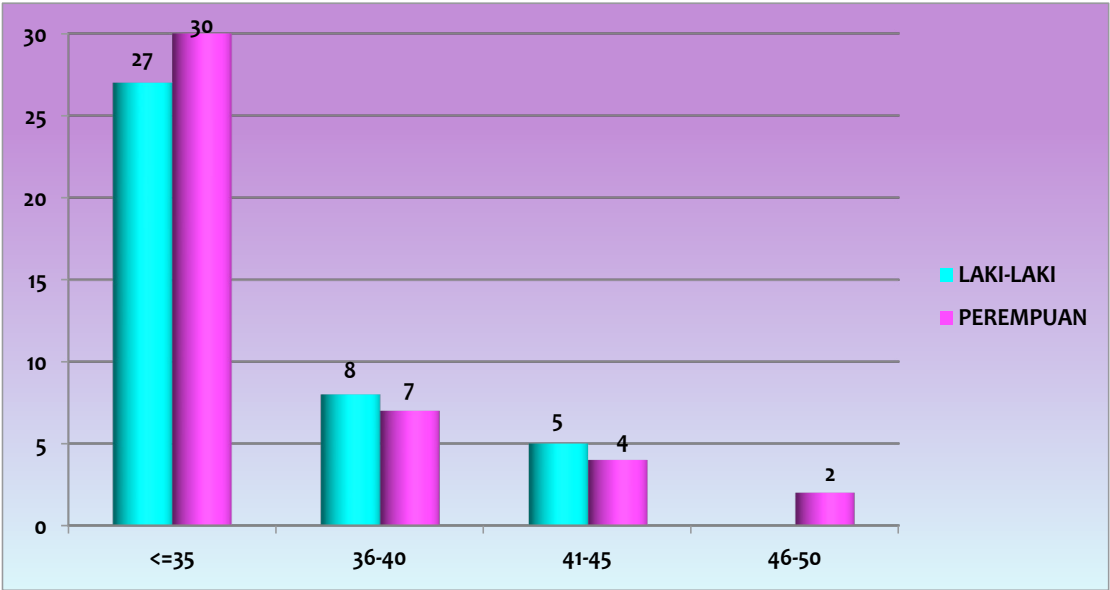

Sumber Data : SIM ASN Lingkup BPPSDMP Per 31 Desember 2024
diolah kembali oleh Sekretariat BPPSDMP

Gambar 2.7 Jumlah PPPK Lingkup BPPSDMP menurut Golongan dan Jenis Kelamin, 2024

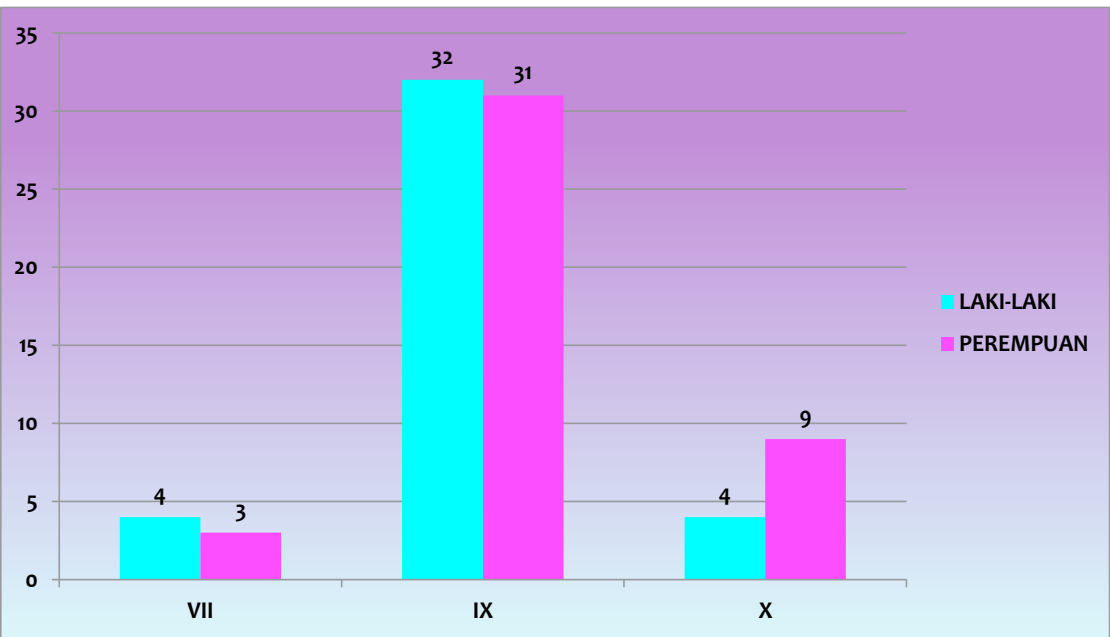

Sumber Data : SIM ASN Lingkup BPPSDMP Per 31 Desember 2024
diolah kembali oleh Sekretariat BPPSDMP

Tabel 2.1 Jumlah PPPK BPPSDMP menurut Unit Kerja dan Jenis Kelamin, 2024

No	Unit Kerja	Jenis Kelamin				Jumlah
		Pria	%	Wanita	%	
(1)	(2)	(3)	(4)	(5)	(6)	(7)
1	Pusat Pelatihan Pertanian	1	50,0	1	50,0	2
2	Pusat Pendidikan Pertanian	1	50,0	1	50,0	2
3	Sekretariat BPPSDMP	2	33,3	4	66,7	6
4	BBPMKP Ciawi	0	0,0	2	100,0	2
5	BBPKH Cinagara	4	100,0	0	0,0	4
6	BBPP Lembang	5	100,0	0	0,0	5
7	BBPP Ketindan	0	0,0	2	100,0	2
8	BBPP Batu	1	50,0	1	50,0	2
9	BBPP Binuang	0	0,0	2	100,0	2
10	BBPP Batangkaluku	2	40,0	3	60,0	5
11	BBPP Kupang	2	50,0	2	50,0	4
12	Bapeltan Jambi	2	100,0	0	0,0	2
13	Bapeltan Lampung	1	50,0	1	50,0	2
14	Polbangan Medan	3	75,0	1	25,0	4
15	Polbangan Bogor	2	40,0	3	60,0	5
16	Polbangan Yogyakarta-Magelang	1	20,0	4	80,0	5
17	Polbangan Malang	2	50,0	2	50,0	4
18	Polbangan Gowa	5	41,7	7	58,3	12
19	Polbangan Manokwari	3	42,9	4	57,1	7
20	PEPI Serpong	2	50,0	2	50,0	4
21	SMKPP Negeri Sembawa	1	100,0	0	0,0	1
22	SMKPP Negeri Banjarbaru	0	0,0	1	100,0	1
Total		40	48,2	43	51,8	83

Sumber Data : SIM ASN Lingkup BPPSDMP Per 31 Desember 2024
diolah kembali oleh Sekretariat BPPSDMP

Tabel 2.2 Jumlah PPPK BPPSDMP menurut Unit Kerja dan Tingkat Pendidikan, 2024

No	Unit Kerja	Tingkat Pendidikan			Jumlah
		D1-D3	D4/S1	S2	
(1)	(2)	(3)	(4)	(5)	(6)
1	Pusat Pelatihan Pertanian	0	2	0	2
2	Pusat Pendidikan Pertanian	2	0	0	2
3	Sekretariat BPPSDMP	2	4	0	6
4	BBPMKP Ciawi	0	2	0	2
5	BBPKH Cinagara	1	3	0	4
6	BBPP Lembang	0	5	0	5
7	BBPP Ketindan	0	2	0	2
8	BBPP Batu	0	2	0	2
9	BBPP Binnuang	0	2	0	2
10	BBPP Batangkaluku	0	4	1	5
11	BBPP Kupang	0	4	0	4
12	Bapeltan Jambi	0	2	0	2
13	Bapeltan Lampung	1	1	0	2
14	Polbangtan Medan	1	2	1	4
15	Polbangtan Bogor	0	5	0	5
16	Polbangtan Yogyakarta-Magelang	0	3	2	5
17	Polbangtan Malang	0	4	0	4
18	Polbangtan Gowa	0	6	6	12
19	Polbangtan Manokwari	0	4	3	7
20	PEPI Serpong	0	4	0	4
21	SMKPP Negeri Sembawa	0	1	0	1
22	SMKPP Negeri Banjarbaru	0	1	0	1
Total		7	63	13	83

Sumber Data : SIM ASN Lingkup BPPSDMP Per 31 Desember 2024
diolah kembali oleh Sekretariat BPPSDMP

Tabel 2.3 Jumlah PPPK BPPSDMP menurut Unit Kerja dan Kelompok Umur, 2024

No	Unit Kerja	Kelompok Umur (Tahun)				Jumlah
		<= 35	36-40	41-45	46-50	
(1)	(2)	(3)	(4)	(5)	(6)	(7)
1	Pusat Pelatihan Pertanian	2	0	0	0	2
2	Pusat Pendidikan Pertanian	1	1	0	0	2
3	Sekretariat BPPSDMP	4	1	1	0	6
4	BBPMKP Ciawi	2	0	0	0	2
5	BBPKH Cinagara	4	0	0	0	4
6	BBPP Lembang	5	0	0	0	5
7	BBPP Ketindan	1	1	0	0	2
8	BBPP Batu	2	0	0	0	2
9	BBPP Binuang	1	0	1	0	2
10	BBPP Batangkaluku	3	1	0	1	5
11	BBPP Kupang	1	2	1	0	4
12	Bapeltan Jambi	1	1	0	0	2
13	Bapeltan Lampung	1	1	0	0	2
14	Polbangan Medan	2	0	1	1	4
15	Polbangan Bogor	3	2	0	0	5
16	Polbangan Yogyakarta-Magelang	4	1	0	0	5
17	Polbangan Malang	3	0	1	0	4
18	Polbangan Gowa	8	2	2	0	12
19	Polbangan Manokwari	5	1	1	0	7
20	PEPI Serpong	2	1	1	0	4
21	SMKPP Negeri Sembawa	1	0	0	0	1
22	SMKPP Negeri Banjarbaru	1	0	0	0	1
Total		57	15	9	2	83

Sumber Data : SIM ASN Lingkup BPPSDMP Per 31 Desember 2024
diolah kembali oleh Sekretariat BPPSDMP

Tabel 2.4 Jumlah PPPK BPPSDMP menurut Unit Kerja dan Golongan, 2024

No	Unit Kerja	Golongan			Jumlah
		VII	IX	X	
(1)	(2)	(3)	(4)	(5)	(6)
1	Pusat Pelatihan Pertanian	0	2	0	2
2	Pusat Pendidikan Pertanian	2	0	0	2
3	Sekretariat BPPSDMP	2	4	0	6
4	BBPMKP Ciawi	0	2	0	2
5	BBPKH Cinagara	1	3	0	4
6	BBPP Lembang	0	5	0	5
7	BBPP Ketindan	0	2	0	2
8	BBPP Batu	0	2	0	2
9	BBPP Binuang	0	2	0	2
10	BBPP Batangkaluku	0	4	1	5
11	BBPP Kupang	0	4	0	4
12	Bapeltan Jambi	0	2	0	2
13	Bapeltan Lampung	1	1	0	2
14	Polbngtan Medan	1	2	1	4
15	Polbngtan Bogor	0	5	0	5
16	Polbngtan Yogyakarta-Magelang	0	3	2	5
17	Polbngtan Malang	0	4	0	4
18	Polbngtan Gowa	0	6	6	12
19	Polbngtan Manokwari	0	4	3	7
20	PEPI Serpong	0	4	0	4
21	SMKPP Negeri Sembawa	0	1	0	1
22	SMKPP Negeri Banjarbaru	0	1	0	1
Total		7	63	13	83

Sumber Data : SIM ASN Lingkup BPPSDMP Per 31 Desember 2024
diolah kembali oleh Sekretariat BPPSDMP

Tabel 2.5 Jumlah PPPK BPPSDMP menurut Kelompok Jabatan dan Jenis Kelamin di Kantor Pusat, 2024

No	Kelompok Jabatan	Jenis Kelamin				Jumlah
		Pria	%	Wanita	%	
(1)	(2)	(3)	(4)	(5)	(6)	(7)
1	Arsiparis	0	0,0	2	100,0	2
2	Perencana	1	33,3	2	66,7	3
3	Pranata Hubungan Masyarakat	1	33,3	2	66,7	3
4	Pranata Komputer	2	100,0	0	0,0	2
Total		4	40,0	6	60,0	10

Sumber Data : SIM ASN Lingkup BPPSDMP Per 31 Desember 2024
diolah kembali oleh Sekretariat BPPSDMP

Tabel 2.6 Jumlah PPPK BPPSDMP menurut Kelompok Jabatan dan Jenis Kelamin di BBPMKP Ciawi, 2024

No	Kelompok Jabatan	Jenis Kelamin				Jumlah
		Pria	%	Wanita	%	
(1)	(2)	(3)	(4)	(5)	(6)	(7)
1	Pranata Humas	0	0,0	2	100,0	2
Total		0	0,0	2	100,0	2

Sumber Data : SIM ASN Lingkup BPPSDMP Per 31 Desember 2024
diolah kembali oleh Sekretariat BPPSDMP

Tabel 2.7 Jumlah PPPK BPPSDMP menurut Kelompok Jabatan dan Jenis Kelamin di BBPKH Cinagara, 2024

No	Kelompok Jabatan	Jenis Kelamin				Jumlah
		Pria	%	Wanita	%	
(1)	(2)	(3)	(4)	(5)	(6)	(7)
1	Pranata Hubungan Masyarakat	1	100,0	0	0,0	1
2	Pranata Komputer	2	100,0	0	0,0	2
3	Pustakawan	1	100,0	0	0,0	1
Total		4	100,0	0	0,0	4

Sumber Data : SIM ASN Lingkup BPPSDMP Per 31 Desember 2024
diolah kembali oleh Sekretariat BPPSDMP

Tabel 2.8 Jumlah PPPK BPPSDMP menurut Kelompok Jabatan dan Jenis Kelamin di BBPP Lembang, 2024

No	Kelompok Jabatan	Jenis Kelamin				Jumlah
		Pria	%	Wanita	%	
(1)	(2)	(3)	(4)	(5)	(6)	(7)
1	Arsiparis	1	100,0	0	0,0	1
2	Perencana	1	100,0	0	0,0	1
3	Pranata Hubungan Masyarakat	1	100,0	0	0,0	1
4	Pranata Komputer	1	100,0	0	0,0	1
5	Pustakawan	1	100,0	0	0,0	1
Total		5	100,0	0	0,0	5

Sumber Data : SIM ASN Lingkup BPPSDMP Per 31 Desember 2024
diolah kembali oleh Sekretariat BPPSDMP

Tabel 2.9 Jumlah PPPK BPPSDMP menurut Kelompok Jabatan dan Jenis Kelamin di BBPP Ketindan, 2024

No	Kelompok Jabatan	Jenis Kelamin				Jumlah
		Pria	%	Wanita	%	
(1)	(2)	(3)	(4)	(5)	(6)	(7)
1	Analisis Sumber Daya Manusia Aparatur	0	0,0	1	100,0	1
2	Pranata Hubungan Masyarakat	0	0,0	1	100,0	1
Total		0	0,0	2	100,0	2

Sumber Data : SIM ASN Lingkup BPPSDMP Per 31 Desember 2024
diolah kembali oleh Sekretariat BPPSDMP

Tabel 2.10 Jumlah PPPK BPPSDMP menurut Kelompok Jabatan dan Jenis Kelamin di BBPP Batu, 2024

No	Kelompok Jabatan	Jenis Kelamin				Jumlah
		Pria	%	Wanita	%	
(1)	(2)	(3)	(4)	(5)	(6)	(7)
1	Pranata Komputer	1	100,0	0	0,0	1
2	Statistisi	0	0,0	1	100,0	1
Total		1	50,0	1	50,0	2

Sumber Data : SIM ASN Lingkup BPPSDMP Per 31 Desember 2024
diolah kembali oleh Sekretariat BPPSDMP

Tabel 2.11 Jumlah PPPK BPPSDMP menurut Kelompok Jabatan dan Jenis Kelamin di BBPP Binaan, 2024

No	Kelompok Jabatan	Jenis Kelamin				Jumlah
		Pria	%	Wanita	%	
(1)	(2)	(3)	(4)	(5)	(6)	(7)
1	Analisis Sumber Daya Manusia Aparatur	0	0,0	1	100,0	1
2	Pustakawan	0	0,0	1	100,0	1
Total		0	0,0	2	100,0	2

Sumber Data : SIM ASN Lingkup BPPSDMP Per 31 Desember 2024
diolah kembali oleh Sekretariat BPPSDMP

Tabel 2.12 Jumlah PPPK BPPSDMP menurut Kelompok Jabatan dan Jenis Kelamin di BBPP Batangkaluku, 2024

No	Kelompok Jabatan	Jenis Kelamin				Jumlah
		Pria	%	Wanita	%	
(1)	(2)	(3)	(4)	(5)	(6)	(7)
1	Analisis Sumber Daya Manusia Aparatur	0	0,0	1	100,0	1
2	Pranata Hubungan Masyarakat	0	0,0	1	100,0	1
3	Pranata Komputer	1	100,0	0	0,0	1
4	Statistisi	1	100,0	0	0,0	1
5	Widyaiswara	0	0,0	1	100,0	1
Total		2	40,0	3	60,0	5

Sumber Data : SIM ASN Lingkup BPPSDMP Per 31 Desember 2024
diolah kembali oleh Sekretariat BPPSDMP

Tabel 2.13 Jumlah PPPK BPPSDMP menurut Kelompok Jabatan dan Jenis Kelamin di BBPP Kupang, 2024

No	Kelompok Jabatan	Jenis Kelamin				Jumlah
		Pria	%	Wanita	%	
(1)	(2)	(3)	(4)	(5)	(6)	(7)
1	Arsiparis	0	0,0	1	100,0	1
2	Pranata Komputer	1	100,0	0	0,0	1
3	Pustakawan	1	50,0	1	50,0	2
Total		2	50,0	2	50,0	4

Sumber Data : SIM ASN Lingkup BPPSDMP Per 31 Desember 2024
diolah kembali oleh Sekretariat BPPSDMP

Tabel 2.14 Jumlah PPPK BPPSDMP menurut Kelompok Jabatan dan Jenis Kelamin di Bapelitan Jambi, 2024

No	Kelompok Jabatan	Jenis Kelamin				Jumlah
		Pria	%	Wanita	%	
(1)	(2)	(3)	(4)	(5)	(6)	(7)
1	Analisis Sumber Daya Manusia Aparatur	1	100,0	0	0,0	1
2	Pranata Komputer	1	100,0	0	0,0	1
Total		2	100,0	0	0,0	2

Sumber Data : SIM ASN Lingkup BPPSDMP Per 31 Desember 2024
diolah kembali oleh Sekretariat BPPSDMP

Tabel 2.15 Jumlah PPPK BPPSDMP menurut Kelompok Jabatan dan Jenis Kelamin di Bapeltan Lampung, 2024

No	Kelompok Jabatan	Jenis Kelamin				Jumlah
		Pria	%	Wanita	%	
(1)	(2)	(3)	(4)	(5)	(6)	(7)
1	Pranata Komputer	0	0,0	1	100,0	1
2	Pustakawan	1	100,0	0	0,0	1
Total		1	50,0	1	50,0	2

Sumber Data : SIM ASN Lingkup BPPSDMP Per 31 Desember 2024
diolah kembali oleh Sekretariat BPPSDMP

Tabel 2.16 Jumlah PPPK BPPSDMP menurut Kelompok Jabatan dan Jenis Kelamin di Polbangtan Medan, 2024

No	Kelompok Jabatan	Jenis Kelamin				Jumlah
		Pria	%	Wanita	%	
(1)	(2)	(3)	(4)	(5)	(6)	(7)
1	Asisten Ahli	1	100,0	0	0,0	1
2	Pranata Hubungan Masyarakat	0	0,0	1	100,0	1
3	Pranata Komputer	1	100,0	0	0,0	1
4	Pranata Laboratorium Pendidikan	1	100,0	0	0,0	1
Total		3	75,0	1	25,0	4

Sumber Data : SIM ASN Lingkup BPPSDMP Per 31 Desember 2024
diolah kembali oleh Sekretariat BPPSDMP

Tabel 2.17 Jumlah PPPK BPPSDMP menurut Kelompok Jabatan dan Jenis Kelamin di Polbangtan Bogor, 2024

No	Kelompok Jabatan	Jenis Kelamin				Jumlah
		Pria	%	Wanita	%	
(1)	(2)	(3)	(4)	(5)	(6)	(7)
1	Analisis Sumber Daya Manusia Aparatur	0	0,0	1	100,0	1
2	Pranata Hubungan Masyarakat	1	50,0	1	50,0	2
3	Pranata Laboratorium Pendidikan	1	50,0	1	50,0	2
Total		2	40,0	3	60,0	5

Sumber Data : SIM ASN Lingkup BPPSDMP Per 31 Desember 2024
diolah kembali oleh Sekretariat BPPSDMP

Tabel 2.18 Jumlah PPPK BPPSDMP menurut Kelompok Jabatan dan Jenis Kelamin di Polbangtan Yogyakarta-Magelang, 2024

No	Kelompok Jabatan	Jenis Kelamin				Jumlah
		Pria	%	Wanita	%	
(1)	(2)	(3)	(4)	(5)	(6)	(7)
1	Asisten Ahli	0	0,0	2	100,0	2
2	Pranata Hubungan Masyarakat	0	0,0	1	100,0	1
3	Pranata Komputer	1	100,0	0	0,0	1
4	Pranata Laboratorium Pendidikan	0	0,0	1	100,0	1
Total		1	20,0	4	80,0	5

Sumber Data : SIM ASN Lingkup BPPSDMP Per 31 Desember 2024
diolah kembali oleh Sekretariat BPPSDMP

Tabel 2.19 Jumlah PPPK BPPSDMP menurut Kelompok Jabatan dan Jenis Kelamin di Polbangtan Malang, 2024

No	Kelompok Jabatan	Jenis Kelamin				Jumlah
		Pria	%	Wanita	%	
(1)	(2)	(3)	(4)	(5)	(6)	(7)
1	Perencana	1	100,0	0	0,0	1
2	Pranata Hubungan Masyarakat	0	0,0	1	100,0	1
3	Pranata Laboratorium Pendidikan	0	0,0	1	100,0	1
4	Pustakawan	1	100,0	0	0,0	1
Total		2	50,0	2	50,0	4

Sumber Data : SIM ASN Lingkup BPPSDMP Per 31 Desember 2024
diolah kembali oleh Sekretariat BPPSDMP

Tabel 2.20 Jumlah PPPK BPPSDMP menurut Kelompok Jabatan dan Jenis Kelamin di Polbangtan Gowa, 2024

No	Kelompok Jabatan	Jenis Kelamin				Jumlah
		Pria	%	Wanita	%	
(1)	(2)	(3)	(4)	(5)	(6)	(7)
1	Analisis Sumber Daya Manusia Aparatur	1	100,0	0	0,0	1
2	Asisten Ahli	2	33,3	4	66,7	6
3	Pranata Hubungan Masyarakat	0	0,0	1	100,0	1
4	Pranata Komputer	2	100,0	0	0,0	2
5	Pranata Laboratorium Pendidikan	0	0,0	1	100,0	1
6	Pustakawan	0	0,0	1	100,0	1
Total		5	41,7	7	58,3	12

Sumber Data : SIM ASN Lingkup BPPSDMP Per 31 Desember 2024
diolah kembali oleh Sekretariat BPPSDMP

Tabel 2.21 Jumlah PPPK BPPSDMP menurut Kelompok Jabatan dan Jenis Kelamin di Polbangtan Manokwari, 2024

No	Kelompok Jabatan	Jenis Kelamin				Jumlah
		Pria	%	Wanita	%	
(1)	(2)	(3)	(4)	(5)	(6)	(7)
1	Asisten Ahli	1	33,3	2	66,7	3
2	Pranata Komputer	1	100,0	0	0,0	1
3	Pranata Laboratorium Pendidikan	1	33,3	2	66,7	3
Total		3	42,9	4	57,1	7

Sumber Data : SIM ASN Lingkup BPPSDMP Per 31 Desember 2024
diolah kembali oleh Sekretariat BPPSDMP

Tabel 2.22 Jumlah PPPK BPPSDMP menurut Kelompok Jabatan dan Jenis Kelamin di PEPI Serpong, 2024

No	Kelompok Jabatan	Jenis Kelamin				Jumlah
		Pria	%	Wanita	%	
(1)	(2)	(3)	(4)	(5)	(6)	(7)
1	Analisis Sumber Daya Manusia Aparatur	1	100,0	0	0,0	1
2	Arsiparis	1	100,0	0	0,0	1
3	Pranata Laboratorium Pendidikan	0	0,0	2	100,0	2
Total		2	50,0	2	50,0	4

Sumber Data : SIM ASN Lingkup BPPSDMP Per 31 Desember 2024
diolah kembali oleh Sekretariat BPPSDMP

Tabel 2.23 Jumlah PPPK BPPSDMP menurut Kelompok Jabatan dan Jenis Kelamin di SMK-PP Negeri Sembawa, 2024

No	Kelompok Jabatan	Jenis Kelamin				Jumlah
		Pria	%	Wanita	%	
(1)	(2)	(3)	(4)	(5)	(6)	(7)
1	Pustakawan	1	100,0	0	0,0	1
Total		1	100,0	0	0,0	1

Sumber Data : SIM ASN Lingkup BPPSDMP Per 31 Desember 2024
diolah kembali oleh Sekretariat BPPSDMP

Tabel 2.24 Jumlah PPPK BPPSDMP menurut Kelompok Jabatan dan Jenis Kelamin di SMK-PP Negeri Banjarbaru, 2024

No	Kelompok Jabatan	Jenis Kelamin				Jumlah
		Pria	%	Wanita	%	
(1)	(2)	(3)	(4)	(5)	(6)	(7)
1	Pranata Laboratorium Pendidikan	0	0,0	1	100,0	1
Total		0	0,0	1	100,0	1

Sumber Data : SIM ASN Lingkup BPPSDMP Per 31 Desember 2024
diolah kembali oleh Sekretariat BPPSDMP

BAB III

PPNPN LINGKUP BPPSDMP





BPPSDMP

INKLUSIF • PROFESIONAL • MODERN

Gambar 3.1 Jumlah Sebaran PPNNP N Lingkup BPPSDMP menurut Unit Kerja, 2024

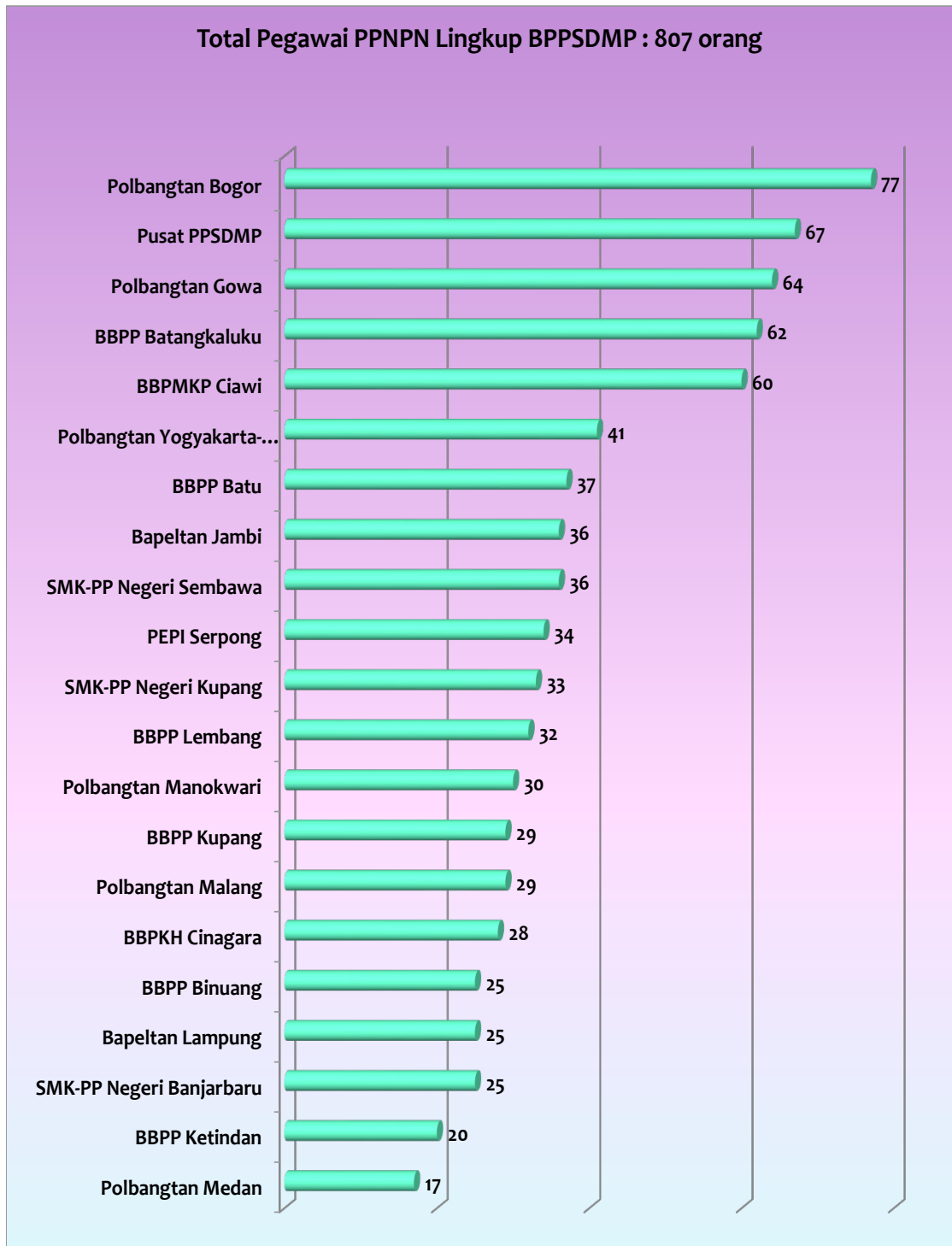

Sumber Data : SIM ASN Lingkup BPPSDMP Per 31 Desember 2024
diolah kembali oleh Sekretariat BPPSDMP

Gambar 3.2 Persentase Jumlah PPNPN Lingkup BPPSDMP menurut Unit Kerja di Kantor Pusat, 2024

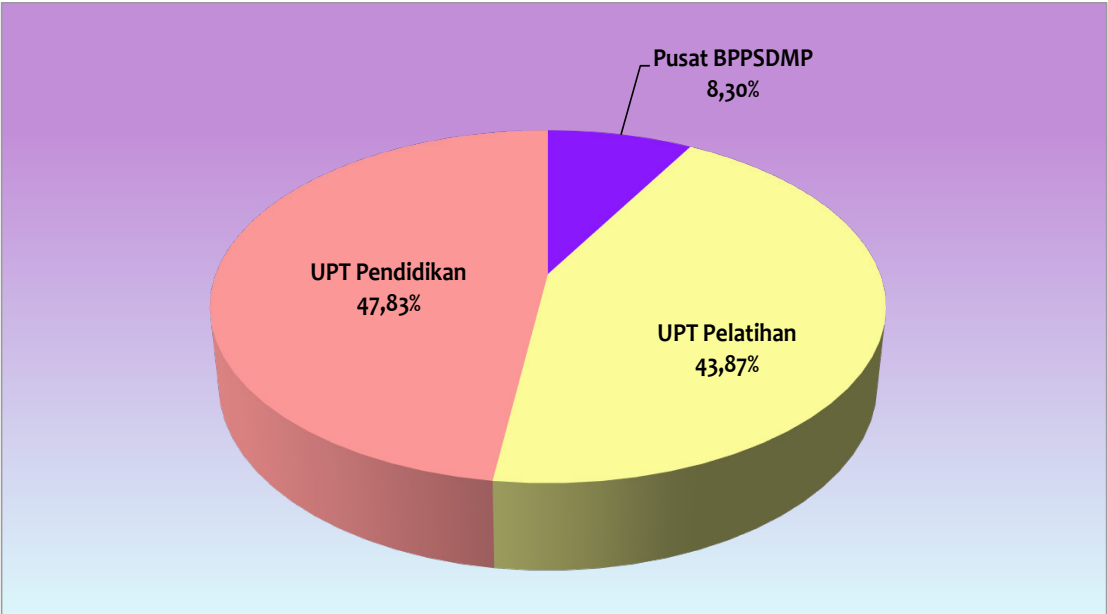

Sumber Data : SIM ASN Lingkup BPPSDMP Per 31 Desember 2024
diolah kembali oleh Sekretariat BPPSDMP

Gambar 3.3 Persentase Sebaran PPNPN Lingkup BPPSDMP menurut Unit Kerja di UPT Pendidikan, 2024

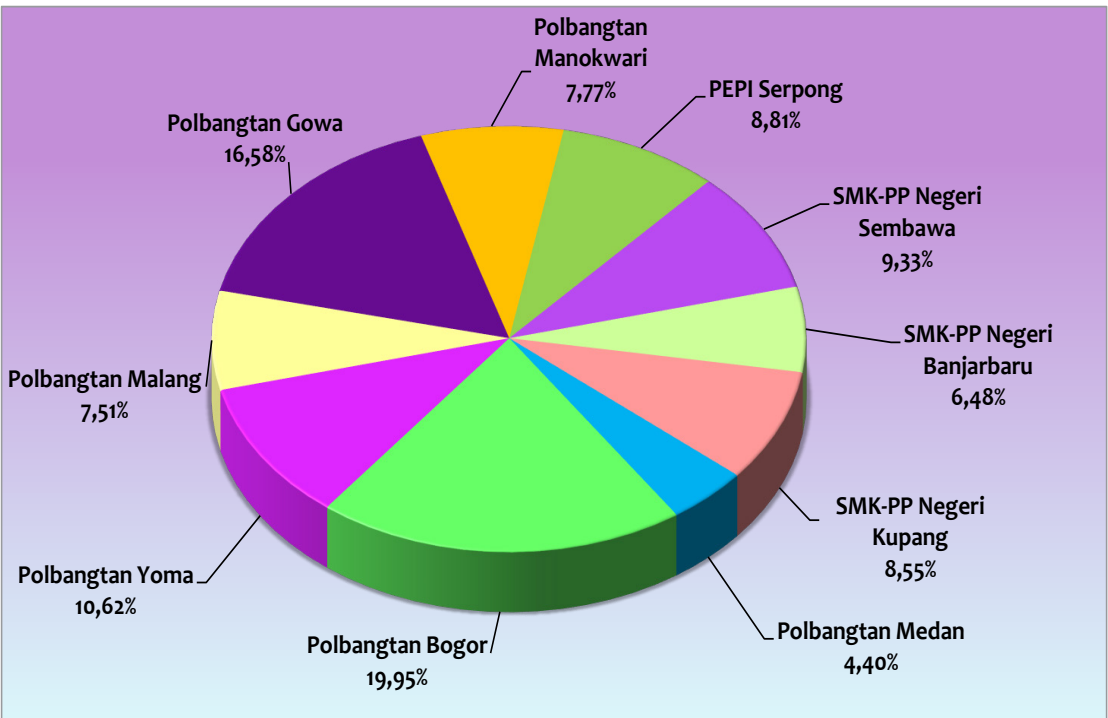

Sumber Data : SIM ASN Lingkup BPPSDMP Per 31 Desember 2024
diolah kembali oleh Sekretariat BPPSDMP

Gambar 3.4 Persentase Sebaran PPNNP Lingkup BPPSDMP menurut Unit Kerja di UPT Pelatihan, 2024

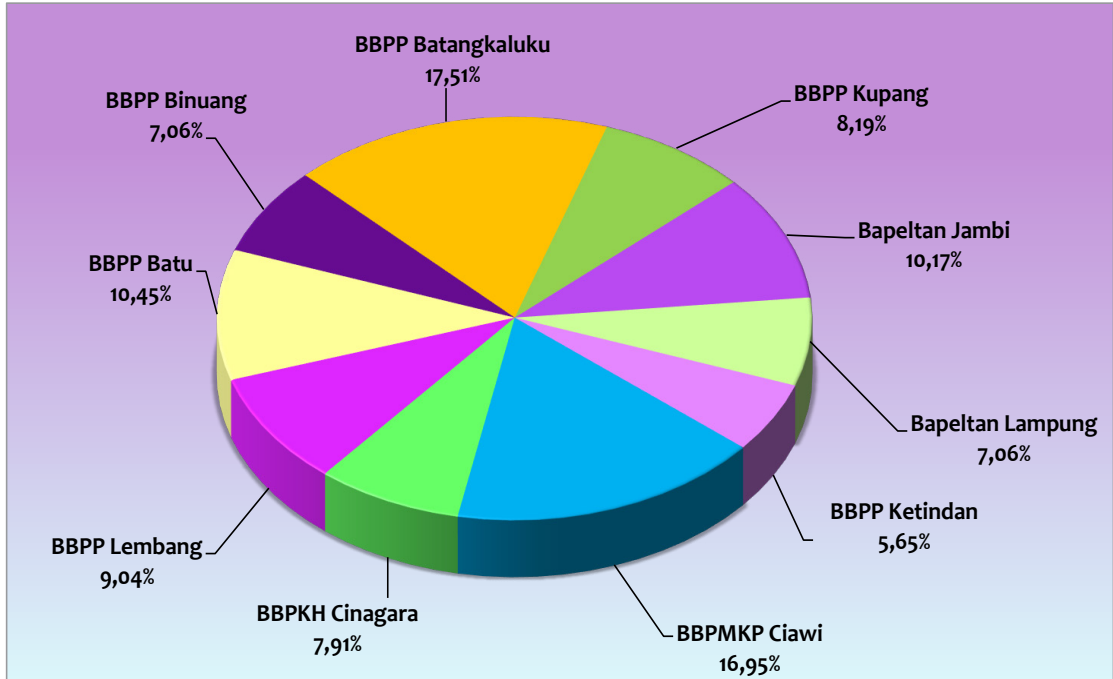

Sumber Data : SIM ASN Lingkup BPPSDMP Per 31 Desember 2024
diolah kembali oleh Sekretariat BPPSDMP

Gambar 3.5 Jumlah PPNNP Lingkup BPPSDMP menurut Tingkat Pendidikan dan Jenis Kelamin, 2024

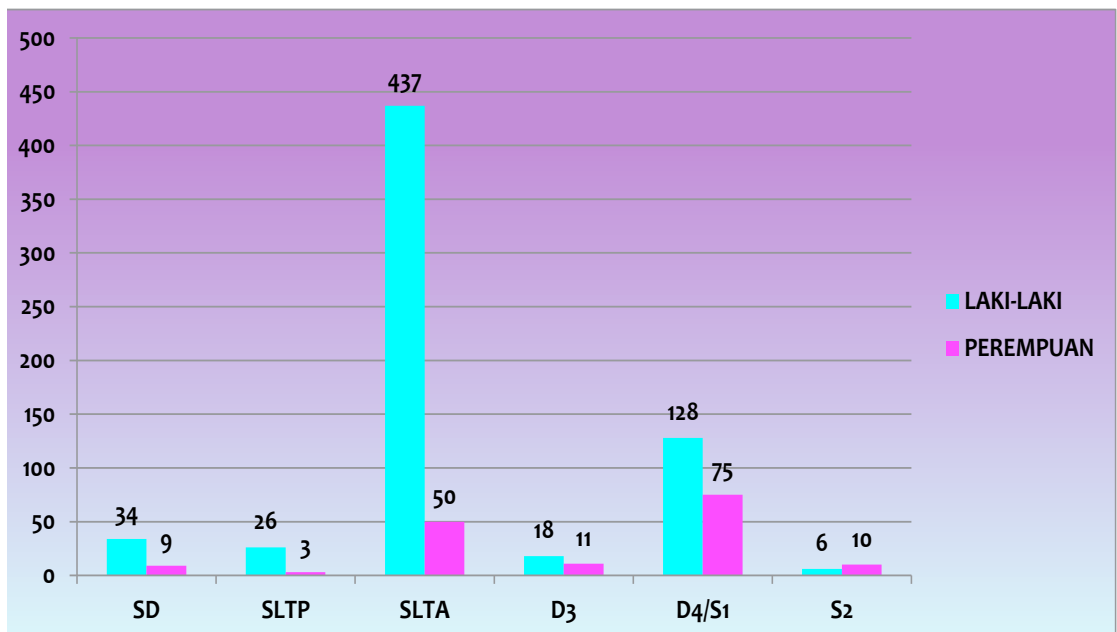

Sumber Data : SIM ASN Lingkup BPPSDMP Per 31 Desember 2024
diolah kembali oleh Sekretariat BPPSDMP

Gambar 3.6 Jumlah PPNNP Lingkup BPPSDMP menurut Kelompok Umur dan Jenis Kelamin, 2024

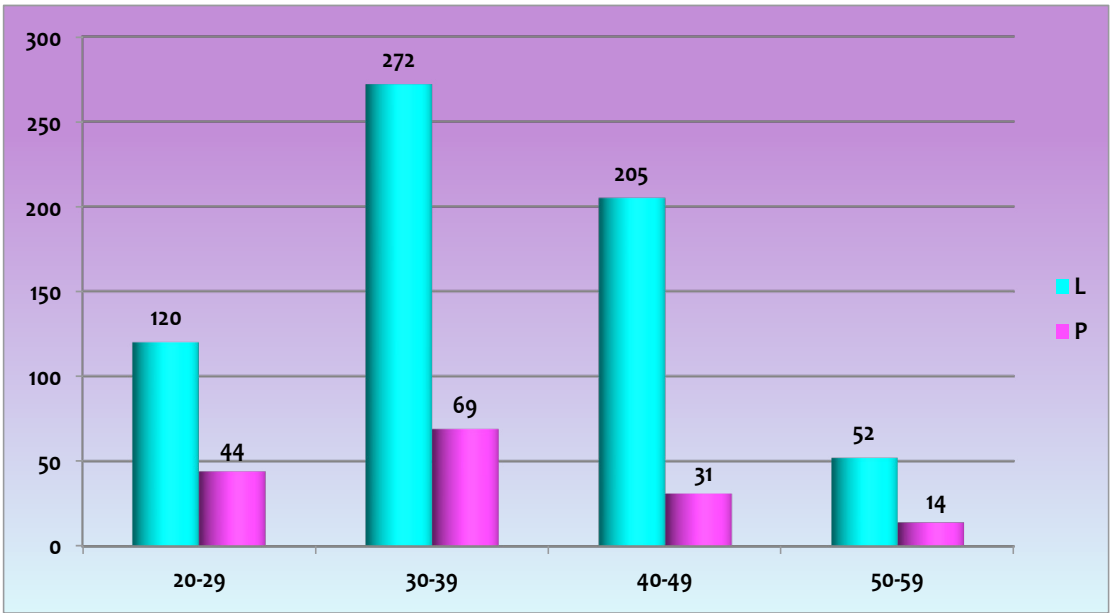

Sumber Data : SIM ASN Lingkup BPPSDMP Per 31 Desember 2024
diolah kembali oleh Sekretariat BPPSDMP

Gambar 3.7 Jumlah PPNNP Lingkup BPPSDMP menurut Masa Kerja dan Jenis Kelamin, 2024

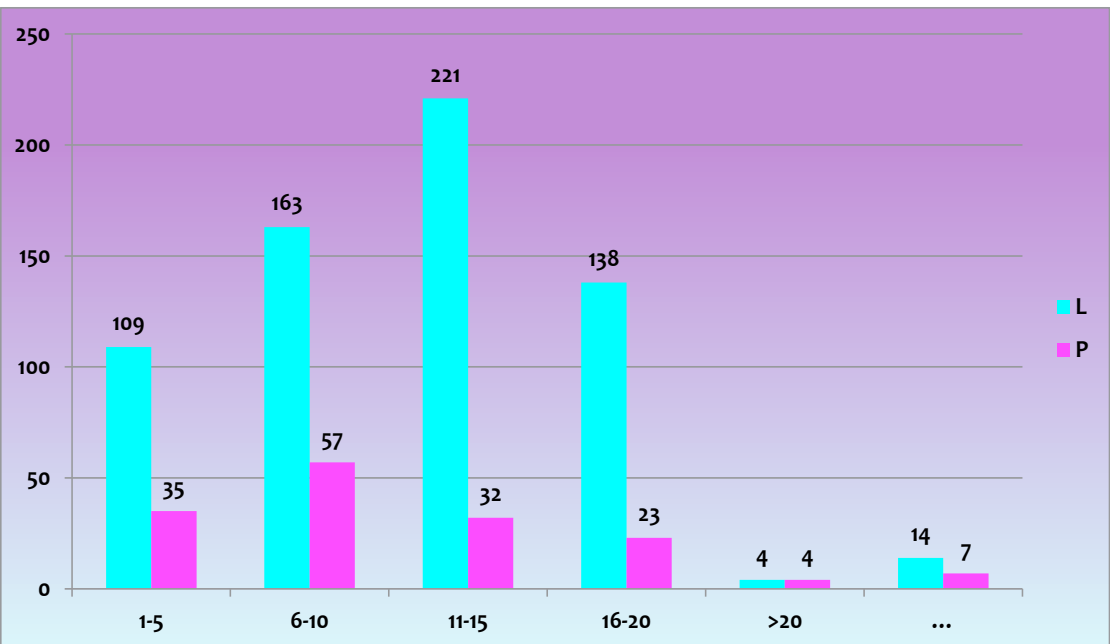

Sumber Data : SIM ASN Lingkup BPPSDMP Per 31 Desember 2024
diolah kembali oleh Sekretariat BPPSDMP

Tabel 3.1 Jumlah PPNPN BPPSDMP menurut Unit Kerja dan Jenis Kelamin, 2024

No	Unit Kerja	Jenis Kelamin				Jumlah
		Pria	%	Wanita	%	
(1)	(2)	(3)	(4)	(5)	(6)	(7)
1	Pusat PPSDMP	42	62,7	25	37,3	67
2	BBPMKP Ciawi	54	90,0	6	10,0	60
3	BBPKH Cinagara	25	89,3	3	10,7	28
4	BBPP Lembang	30	93,8	2	6,3	32
5	BBPP Ketindan	19	95,0	1	5,0	20
6	BBPP Batu	34	91,9	3	8,1	37
7	BBPP Binuang	21	84,0	4	16,0	25
8	BBPP Batangkaluku	42	67,7	20	32,3	62
9	BBPP Kupang	22	75,9	7	24,1	29
10	Bapeltan Jambi	34	94,4	2	5,6	36
11	Bapeltan Lampung	17	68,0	8	32,0	25
12	Polbangtan Medan	15	88,2	2	11,8	17
13	Polbangtan Bogor	67	87,0	10	13,0	77
14	Polbangtan Yogyakarta-Magelang	40	97,6	1	2,4	41
15	Polbangtan Malang	24	82,8	5	17,2	29
16	Polbangtan Gowa	42	65,6	22	34,4	64
17	Polbangtan Manokwari	24	80,0	6	20,0	30
18	PEPI Serpong	24	70,6	10	29,4	34
19	SMK-PP Negeri Sembawa	28	77,8	8	22,2	36
20	SMK-PP Negeri Banjarbaru	21	84,0	4	16,0	25
21	SMK-PP Negeri Kupang	24	72,7	9	27,3	33
Total		649	80,4	158	19,6	807

Sumber Data : SIM ASN Lingkup BPPSDMP Per 31 Desember 2024
diolah kembali oleh Sekretariat BPPSDMP

Tabel 3.2 Jumlah PPNP BPPSDMP menurut Unit Kerja dan Tingkat Pendidikan, 2024

No	Unit Kerja	Tingkat Pendidikan						Jumlah
		SD	SLTP	SLTA	D3	D4/S1	S2	
(1)	(2)	(3)	(4)	(5)	(6)	(7)	(8)	(9)
1	Pusat PPSDMP	0	1	21	2	43	0	67
2	BBPMKP Ciawi	2	5	38	1	14	0	60
3	BBPKH Cinagara	10	2	14	0	2	0	28
4	BBPP Lembang	0	0	27	1	4	0	32
5	BBPP Batu	0	0	36	1	0	0	37
6	BBPP Bnuang	0	3	17	0	5	0	25
7	BBPP Batangkaluku	2	1	26	2	28	3	62
8	BBPP Kupang	0	0	17	2	10	0	29
9	Bapeltan Jambi	1	1	30	0	4	0	36
10	Bapeltan Lampung	1	0	15	0	9	0	25
11	Polbangtan Medan	0	0	12	1	4	0	17
12	Polbangtan Bogor	16	4	43	4	9	1	77
13	Polbangtan Yogyakarta-Magelang	0	3	32	2	4	0	41
14	Polbangtan Malang	3	3	22	0	0	1	29
15	Polbangtan Gowa	1	1	27	2	26	7	64
16	Polbangtan Manokwari	2	2	19	1	6	0	30
17	PEPI Serpong	0	0	20	6	7	1	34
18	SMK-PP Negeri Sembawa	1	1	22	0	9	3	36
19	SMK-PP Negeri Banjarbaru	1	0	19	0	5	0	25
20	SMK-PP Negeri Kupang	1	1	15	4	12	0	33
21	BBPP Ketindan	2	1	15	0	2	0	20
Total		43	29	487	29	203	16	807

Sumber Data : SIM ASN Lingkup BPPSDMP Per 31 Desember 2024
diolah kembali oleh Sekretariat BPPSDMP

Tabel 3.3 Jumlah PPNPN BPPSDMP menurut Unit Kerja dan Kelompok Umur, 2024

No	Unit Kerja	Kelompok Umur				Jumlah
		20-29	30-39	40-49	50-59	
(1)	(2)	(3)	(4)	(5)	(6)	(7)
1	Pusat PPSDMP	25	29	10	3	67
2	BBPMKP Ciawi	1	36	18	5	60
3	BBPKH Cinagara	6	9	10	3	28
4	BBPP Lembang	9	12	8	3	32
5	BBPP Batu	5	15	13	4	37
6	BBPP Binuang	8	7	5	5	25
7	BBPP Batangkaluku	15	41	6	0	62
8	BBPP Kupang	5	10	14	0	29
9	Bapeltan Jambi	0	19	17	0	36
10	Bapeltan Lampung	6	9	7	3	25
11	Polbangtan Medan	3	6	5	3	17
12	Polbangtan Bogor	10	25	30	12	77
13	Polbangtan Yogyakarta-Magelang	7	17	13	4	41
14	Polbangtan Malang	1	10	12	6	29
15	Polbangtan Gowa	13	30	16	5	64
16	Polbangtan Manokwari	1	10	16	3	30
17	PEPI Serpong	18	12	3	1	34
18	SMK-PP Negeri Sembawa	18	12	6	0	36
19	SMK-PP Negeri Banjarbaru	5	11	6	3	25
20	SMK-PP Negeri Kupang	6	13	11	3	33
21	BBPP Ketindan	2	8	10	0	20
Total		164	341	236	66	807

Sumber Data : SIM ASN Lingkup BPPSDMP Per 31 Desember 2024
diolah kembali oleh Sekretariat BPPSDMP

Tabel 3.4 Jumlah PPNPN BPPSDMP menurut Unit Kerja dan Masa Kerja, 2024

No	Unit Kerja	Masa Kerja						Jumlah
		1-5	6-10	11-15	16-20	>20	...	
(1)	(2)	(3)	(4)	(5)	(6)	(7)	(8)	(9)
1	Pusat PPSDMP	26	26	9	2	0	4	67
2	BBPMKP Ciawi	1	10	46	3	0	0	60
3	BBPKH Cinagara	4	7	15	1	1	0	28
4	BBPP Lembang	0	0	1	31	0	0	32
5	BBPP Batu	2	9	23	1	2	0	37
6	BBPP Binuang	7	13	2	3	0	0	25
7	BBPP Batangkaluku	7	39	16	0	0	0	62
8	BBPP Kupang	6	3	7	13	0	0	29
9	Bapeltan Jambi	0	0	11	25	0	0	36
10	Bapeltan Lampung	7	3	15	0	0	0	25
11	Polbangtan Medan	0	0	0	17	0	0	17
12	Polbangtan Bogor	6	6	57	6	2	0	77
13	Polbangtan Yogyakarta-Magelang	16	13	6	5	0	1	41
14	Polbangtan Malang	1	6	15	7	0	0	29
15	Polbangtan Gowa	1	44	12	7	0	0	64
16	Polbangtan Manokwari	3	0	2	24	1	0	30
17	PEPI Serpong	17	0	1	0	0	16	34
18	SMK-PP Negeri Sembawa	11	19	5	1	0	0	36
19	SMK-PP Negeri Banjarbaru	7	11	3	4	0	0	25
20	SMK-PP Negeri Kupang	5	11	5	10	2	0	33
21	BBPP Ketindan	17	0	2	1	0	0	20
Total		144	220	253	161	8	21	807

Sumber Data : SIM ASN Lingkup BPPSDMP Per 31 Desember 2024
diolah kembali oleh Sekretariat BPPSDMP

Tabel 3.5 Jumlah PPNPN BPPSDMP menurut Kelompok Umur dan Masa Kerja di Kantor Pusat, 2024

No	Kelompok Umur	Masa Kerja					Jumlah
		1-5	6-10	11-15	16-20	...	
(1)	(2)	(3)	(4)	(5)	(6)	(7)	(8)
1	20-29	18	5	0	0	2	25
2	30-39	6	16	6	0	1	29
3	40-49	2	3	3	1	1	10
4	50-59	0	2	0	1	0	3
Total		26	26	9	2	4	67

Sumber Data : SIM ASN Lingkup BPPSDMP Per 31 Desember 2024
diolah kembali oleh Sekretariat BPPSDMP

Tabel 3.6 Jumlah PPNPN BPPSDMP menurut Kelompok Umur dan Masa Kerja di BBPMKP Ciawi, 2024

No	Kelompok Umur	Masa Kerja				Jumlah
		1-5	6-10	11-15	16-20	
(1)	(2)	(3)	(4)	(5)	(6)	(7)
1	20-29	1	0	0	0	1
2	30-39	0	7	27	2	36
3	40-49	0	1	16	1	18
4	50-59	0	2	3	0	5
Total		1	10	46	3	60

Sumber Data : SIM ASN Lingkup BPPSDMP Per 31 Desember 2024
diolah kembali oleh Sekretariat BPPSDMP

Tabel 3.7 Jumlah PPNPN BPPSDMP menurut Kelompok Umur dan Masa Kerja BBPKH Cinagara, 2024

No	Kelompok Umur	Masa Kerja					Jumlah
		1-5	6-10	11-15	16-20	>20	
(1)	(2)	(3)	(4)	(5)	(6)	(7)	(8)
1	20-29	3	3	0	0	0	6
2	30-39	0	4	5	0	0	9
3	40-49	1	0	8	0	1	10
4	50-59	0	0	2	1	0	3
Total		4	7	15	1	1	28

Sumber Data : SIM ASN Lingkup BPPSDMP Per 31 Desember 2024
diolah kembali oleh Sekretariat BPPSDMP

Tabel 3.8 Jumlah PPNPN BPPSDMP menurut Kelompok Umur dan Masa Kerja BBPP Lembang, 2024

No	Kelompok Umur	Masa Kerja		Jumlah
		5 - 9	10 - 14	
(1)	(2)	(3)	(4)	(5)
1	20-29	0	9	9
2	30-39	1	11	12
3	40-49	0	8	8
4	50-59	0	3	3
Total		1	31	32

Sumber Data : SIM ASN Lingkup BPPSDMP Per 31 Desember 2024
diolah kembali oleh Sekretariat BPPSDMP

Tabel 3.9 Jumlah PPNPN BPPSDMP menurut Kelompok Umur dan Masa Kerja BBPP Ketindan, 2024

No	Kelompok Umur	Masa Kerja			Jumlah
		1-5	11-15	16-20	
(1)	(2)	(3)	(4)	(5)	(6)
1	20-29	2	0	0	2
2	30-39	7	1	0	8
3	40-49	8	1	1	10
Total		17	2	1	20

Sumber Data : SIM ASN Lingkup BPPSDMP Per 31 Desember 2024
diolah kembali oleh Sekretariat BPPSDMP

Tabel 3.10 Jumlah PPNPN BPPSDMP menurut Kelompok Umur dan Masa Kerja BBPP Batu, 2024

No	Kelompok Umur	Masa Kerja					Jumlah
		1-5	6-10	11-15	16-20	>20	
(1)	(2)	(3)	(4)	(5)	(6)	(7)	(8)
1	20-29	1	3	1	0	0	5
2	30-39	0	4	11	0	0	15
3	40-49	1	2	8	1	1	13
4	50-59	0	0	3	0	1	4
Total		2	9	23	1	2	37

Sumber Data : SIM ASN Lingkup BPPSDMP Per 31 Desember 2024
diolah kembali oleh Sekretariat BPPSDMP

Tabel 3.11 Jumlah PPNPN BPPSDMP menurut Kelompok Umur dan Masa Kerja
BBPP Binaan, 2024

No	Kelompok Umur	Masa Kerja				Jumlah
		1-5	6-10	11-15	16-20	
(1)	(2)	(3)	(4)	(5)	(6)	(7)
1	20-29	5	3	0	0	8
2	30-39	0	7	0	0	7
3	40-49	1	2	2	0	5
4	50-59	1	1	0	3	5
Total		7	13	2	3	25

Sumber Data : SIM ASN Lingkup BPPSDMP Per 31 Desember 2024
diolah kembali oleh Sekretariat BPPSDMP

Tabel 3.12 Jumlah PPNPN BPPSDMP menurut Kelompok Umur dan Masa Kerja
BBPP Batangkaluku, 2024

No	Kelompok Umur	Masa Kerja			Jumlah
		1-5	6-10	11-15	
(1)	(2)	(3)	(4)	(5)	(6)
1	20-29	5	10	0	15
2	30-39	2	27	12	41
3	40-49	0	2	4	6
Total		7	39	16	62

Sumber Data : SIM ASN Lingkup BPPSDMP Per 31 Desember 2024
diolah kembali oleh Sekretariat BPPSDMP

Tabel 3.13 Jumlah PPNPN BPPSDMP menurut Kelompok Umur dan Masa Kerja
BBPP Kupang, 2024

No	Kelompok Umur	Masa Kerja				Jumlah
		1-5	6-10	11-15	16-20	
(1)	(2)	(3)	(4)	(5)	(6)	(7)
1	20-29	5	0	0	0	5
2	30-39	1	2	3	4	10
3	40-49	0	1	4	9	14
Total		6	3	7	13	29

Sumber Data : SIM ASN Lingkup BPPSDMP Per 31 Desember 2024
diolah kembali oleh Sekretariat BPPSDMP

Tabel 3.14 Jumlah PPNP BPPSDMP menurut Kelompok Umur dan Masa Kerja Bapeltan Jambi, 2024

No	Kelompok Umur	Masa Kerja		Jumlah
		11-15	16-20	
(1)	(2)	(3)	(4)	(5)
1	30-39	6	13	19
2	40-49	5	12	17
Total		11	25	36

Sumber Data : SIM ASN Lingkup BPPSDMP Per 31 Desember 2024
diolah kembali oleh Sekretariat BPPSDMP

Tabel 3.15 Jumlah PPNP BPPSDMP menurut Kelompok Umur dan Masa Kerja Bapeltan Lampung, 2024

No	Kelompok Umur	Masa Kerja			Jumlah
		1-5	6-10	11-15	
(1)	(2)	(3)	(4)	(5)	(6)
1	20-29	6	0	0	6
2	30-39	1	3	5	9
3	40-49	0	0	7	7
4	50-59	0	0	3	3
Total		7	3	15	25

Sumber Data : SIM ASN Lingkup BPPSDMP Per 31 Desember 2024
diolah kembali oleh Sekretariat BPPSDMP

Tabel 3.16 Jumlah PPNP BPPSDMP menurut Kelompok Umur dan Masa Kerja Polbangtan Medan, 2024

No	Kelompok Umur	Masa Kerja	Jumlah
		16 - 20	
(1)	(2)	(3)	(4)
1	20-29	3	3
2	30-39	6	6
3	40-49	5	5
4	50-59	3	3
Total		17	17

Sumber Data : SIM ASN Lingkup BPPSDMP Per 31 Desember 2024
diolah kembali oleh Sekretariat BPPSDMP

Tabel 3.17 Jumlah PPNPN BPPSDMP menurut Kelompok Umur dan Masa Kerja Polbangtan Bogor, 2024

No	Kelompok Umur	Masa Kerja					Jumlah
		1-5	6-10	11-15	16-20	> 20	
(1)	(2)	(3)	(4)	(5)	(6)	(7)	(8)
1	20-29	3	0	6	1	0	10
2	30-39	2	4	16	3	0	25
3	40-49	1	2	26	0	1	30
4	50-59	0	0	9	2	1	12
Total		6	6	57	6	2	77

Sumber Data : SIM ASN Lingkup BPPSDMP Per 31 Desember 2024

diolah kembali oleh Sekretariat BPPSDMP

Tabel 3.18 Jumlah PPNPN BPPSDMP menurut Kelompok Umur dan Masa Kerja Polbangtan Yogyakarta-Magelang, 2024

No	Kelompok Umur	Masa Kerja					Jumlah
		1-5	6-10	11-15	16-20	...	
(1)	(2)	(3)	(4)	(5)	(6)	(7)	(8)
1	20-29	7	0	0	0	0	7
2	30-39	5	7	3	2	0	17
3	40-49	4	4	1	3	1	13
4	50-59	0	2	2	0	0	4
Total		16	13	6	5	1	41

Sumber Data : SIM ASN Lingkup BPPSDMP Per 31 Desember 2024

diolah kembali oleh Sekretariat BPPSDMP

Tabel 3.19 Jumlah PPNPN BPPSDMP menurut Kelompok Umur dan Masa Kerja Polbangtan Malang, 2024

No	Kelompok Umur	Masa Kerja				Jumlah
		1-5	6-10	11-15	16-20	
(1)	(2)	(3)	(4)	(5)	(6)	(7)
1	20-29	1	0	0	0	1
2	30-39	0	2	5	3	10
3	40-49	0	4	7	1	12
4	50-59	0	0	3	3	6
Total		1	6	15	7	29

Sumber Data : SIM ASN Lingkup BPPSDMP Per 31 Desember 2024

diolah kembali oleh Sekretariat BPPSDMP

Tabel 3.20 Jumlah PPNPN BPPSDMP menurut Kelompok Umur dan Masa Kerja Polbangtan Gowa, 2024

No	Kelompok Umur	Masa Kerja				Jumlah
		1-5	6-10	11-15	16-20	
(1)	(2)	(3)	(4)	(5)	(6)	(7)
1	20-29	0	13	0	0	13
2	30-39	1	18	8	3	30
3	40-49	0	10	3	3	16
4	50-59	0	3	1	1	5
Total		1	44	12	7	64

Sumber Data : SIM ASN Lingkup BPPSDMP Per 31 Desember 2024
diolah kembali oleh Sekretariat BPPSDMP

Tabel 3.21 Jumlah PPNPN BPPSDMP menurut Kelompok Umur dan Masa Kerja Polbangtan Manokwari, 2024

No	Kelompok Umur	Masa Kerja				Jumlah
		1-5	6-10	16-20	> 20	
(1)	(2)	(3)	(4)	(5)	(6)	(7)
1	20-29	1	0	0	0	1
2	30-39	1	0	9	0	10
3	40-49	0	1	15	0	16
4	50-59	1	1	0	1	3
Total		3	2	24	1	30

Sumber Data : SIM ASN Lingkup BPPSDMP Per 31 Desember 2024
diolah kembali oleh Sekretariat BPPSDMP

Tabel 3.22 Jumlah PPNPN BPPSDMP menurut Kelompok Umur dan Masa Kerja PEPI Serpong, 2024

No	Kelompok Umur	Masa Kerja			Jumlah
		1-5	11-15	...	
(1)	(2)	(3)	(4)	(5)	(6)
1	20-29	6	1	11	18
2	30-39	8	0	4	12
3	40-49	2	0	1	3
4	50-59	1	0	0	1
Total		17	1	16	34

Sumber Data : SIM ASN Lingkup BPPSDMP Per 31 Desember 2024
diolah kembali oleh Sekretariat BPPSDMP

Tabel 3.23 Jumlah PPNPN BPPSDMP menurut Kelompok Umur dan Masa Kerja SMK-PP Negeri Sembawa, 2024

No	Kelompok Umur	Masa Kerja				Jumlah
		1-5	6-10	11-15	16-20	
(1)	(2)	(3)	(4)	(5)	(6)	(7)
1	20-29	11	7	0	0	18
2	30-39	0	8	3	1	12
3	40-49	0	4	2	0	6
Total		11	19	5	1	36

Sumber Data : SIM ASN Lingkup BPPSDMP Per 31 Desember 2024
diolah kembali oleh Sekretariat BPPSDMP

Tabel 3.24 Jumlah PPNPN BPPSDMP menurut Kelompok Umur dan Masa Kerja SMK-PP Negeri Banjarbaru, 2024

No	Kelompok Umur	Masa Kerja				Jumlah
		1-5	6-10	11-15	16-20	
(1)	(2)	(3)	(4)	(5)	(6)	(7)
1	20-29	2	3	0	0	5
2	30-39	4	5	1	1	11
3	40-49	1	2	1	2	6
4	50-59	0	1	1	1	3
Total		7	11	3	4	25

Sumber Data : SIM ASN Lingkup BPPSDMP Per 31 Desember 2024
diolah kembali oleh Sekretariat BPPSDMP

Tabel 3.25 Jumlah PPNPN BPPSDMP menurut Kelompok Umur dan Masa Kerja SMK-PP Negeri Kupang, 2024

No	Kelompok Umur	Masa Kerja					Jumlah
		<5	5 - 9	10 - 14	15 - 19	20 - 25	
(1)	(2)	(3)	(4)	(5)	(6)	(7)	(8)
1	20-29	3	3	0	0	0	6
2	30-39	2	8	1	2	0	13
3	40-49	0	0	2	8	1	11
4	50-59	0	0	2	0	1	3
Total		5	11	5	10	2	33

Sumber Data : SIM ASN Lingkup BPPSDMP Per 31 Desember 2024
diolah kembali oleh Sekretariat BPPSDMP



BPPSDMP

INKLUSIF • PROFESIONAL • MODERN



**BADAN PENYULUHAN DAN PENGEMBANGAN
SUMBER DAYA MANUSIA PERTANIAN
KEMENTERIAN PERTANIAN**

 @bppsdp

 @BPPSDMP

 BPPSDMP

 BPPSDMP

 Jl. Harsono RM No. 3 Ragunan, Jakarta 12550

 <https://bppsdp.pertanian.go.id/>