

Seri Komik
Sosialisasi Penyuluhan Pertanian

CYBER EXTENSION

"Meretas Gerbang Pertanian 4.0 Tanpa Batas!"



CYBER EXTENSION

"Merata Gerbang Petanian & Tani Baru"

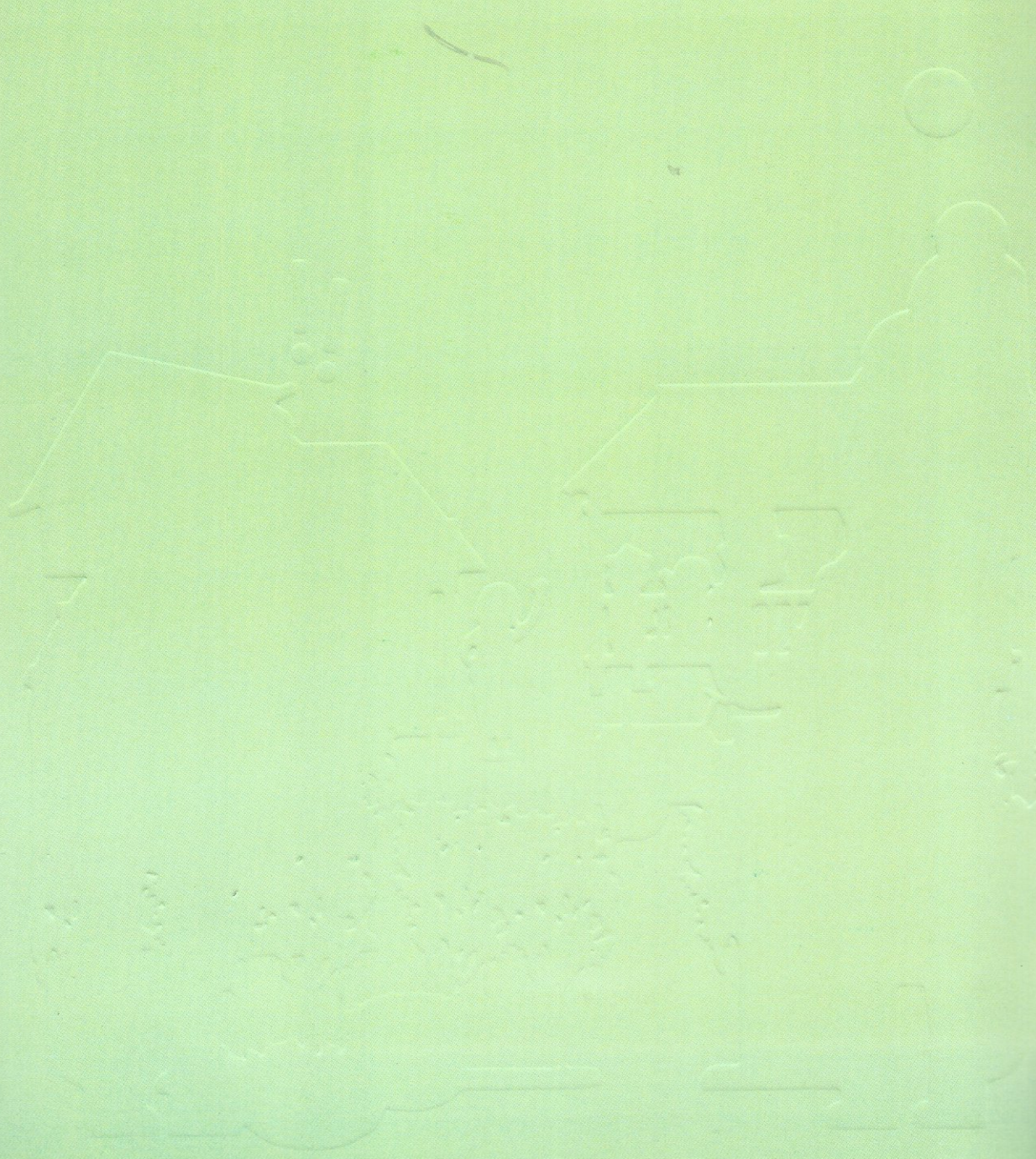

Seri Komik Sosialisasi Penyuluhan Pertanian

CYBER EXTENSION

Meretas Gerbang Pertanian 4.0 Tanpa Batas

Cetakan ke-1, 2019

Storyboard:

Sugiyono

S. Pradini

Illustrator:

Bima Nurin Aulan

Desain Cover:

Bima Nurin Aulan

Layout:

Sugiyono

Diterbitkan terbatas oleh:

Pusat Penyuluhan Pertanian, Badan Penyuluhan dan Pengembangan Sumber Daya Manusia Pertanian

Kementerian Pertanian - Republik Indonesia

Tidak diperjual-belikan

16 halaman



Undang-Undang Republik Indonesia Nomor 19 Tahun 2002 tentang Hak Cipta

Lingkup Hak Cipta

Pasal 2:

1. Hak Cipta merupakan hak eksklusif bagi Pencipta atau Pemegang Hak Cipta untuk mengumumkan atau memperbanyak Ciptaannya, yang timbul secara otomatis setelah ciptaan dilahirkan tanpa mengurangi pembatasan menurut peraturan perundang-undangan yang berlaku.

Ketentuan Pidana

Pasal 72:

1. Barang siapa dengan sengaja atau tanpa hak melakukan perbuatan sebagaimana dimaksudkan dalam pasal 2 ayat 91 dan ayat (2) dipidana dengan pidana penjara masing-masing paling singkat 1 (satu) bulan dan/atau denda paling sedikit Rp 1.000.000,00 (satu juta rupiah), atau pidana penjara paling lama 7 (tujuh) tahun dan/atau denda paling banyak Rp 5.000.000.000,00 (lima milyar rupiah).
2. Barang siapa dengan sengaja menyiarkan, memamerkan, mengedarkan, atau menjual kepada umum suatu Ciptaan atau barang hasil pelanggaran Hak Cipta atau Hak Terkait sebagaimana dimaksud pada ayat (1) dipidana dengan pidana penjara paling lama 5 tahun dan/atau denda paling banyak Rp 500.000.000,00 (lima ratus juta rupiah)

3705 / BPPSDMP / 2021

2 EKS

6/12-21

H-2021

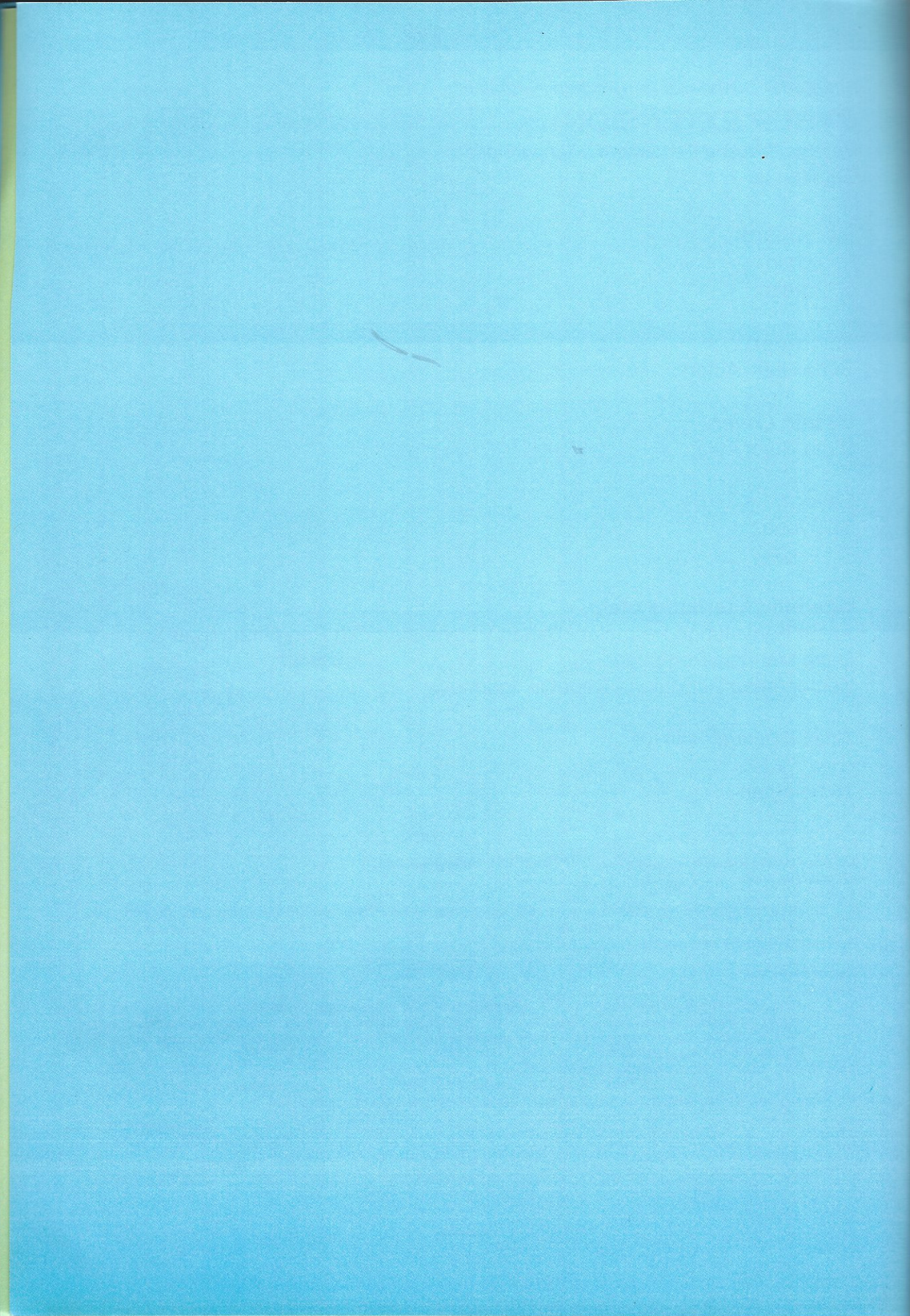

Sekapur Sirih

Puji dan syukur kita panjatkan ke hadirat Allah SWT yang telah melimpahkan rahmat-Nya, sehingga Seri Komik Sosialisasi Penyuluhan Pertanian dengan judul “Cyber Extension: Meretas Gerbang Pertanian 4.0 Tanpa Batas” ini berhasil diselesaikan.

Cyber Extension merupakan sistem informasi penyuluhan pertanian melalui media internet, untuk mendukung penyediaan materi penyuluhan dan informasi pertanian bagi penyuluh dalam memfasilitasi proses pembelajaran agribisnis bagi pelaku utama dan pelaku usaha. Cybex saat ini menjadi kebutuhan bagi masyarakat untuk menjawab tantangan kejutan teknologi di era industri 4.0

Komik ini disusun dalam rangka sosialisasi pemanfaatan website Cybex (Cyber Extension), yang lebih informatif, menarik, dan menggunakan bahasa serta tampilan yang mudah dipahami oleh generasi muda maupun lintas generasi.

Semoga dengan membaca komik ini masyarakat dapat mengoptimalkan penggunaan teknologi informasi bagi kemajuan pertanian di era industri 4.0 ini.

Penyusun

Pusat Penyuluhan Pertanian
BPPSDMP- Kementerian Pertanian RI

Pada suatu pagi...

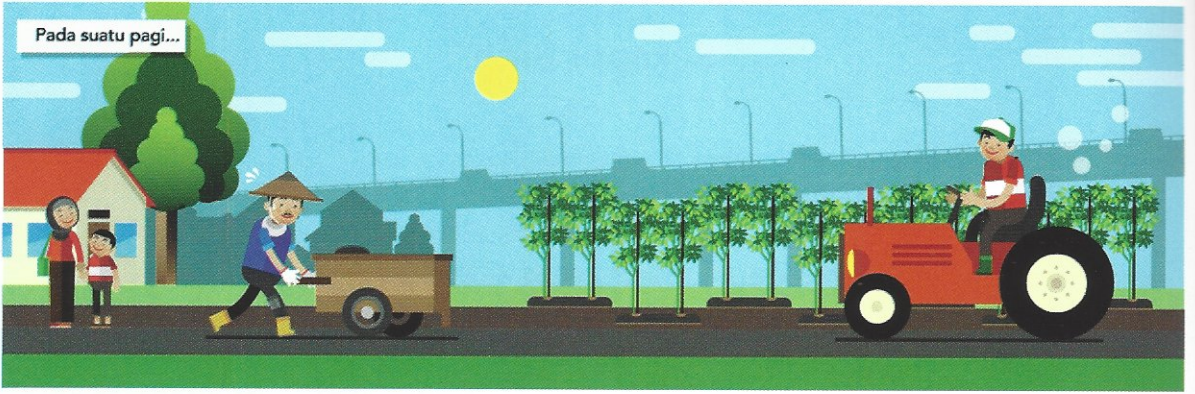

Selamat pagi,
Pak-e!
Sepertinya
mau panen ya?



Iyaa,
nak Cybil!



Tak lama sampailah
Pak Manu di kebunnya..

Huff,
akhirnya sampai
juga...

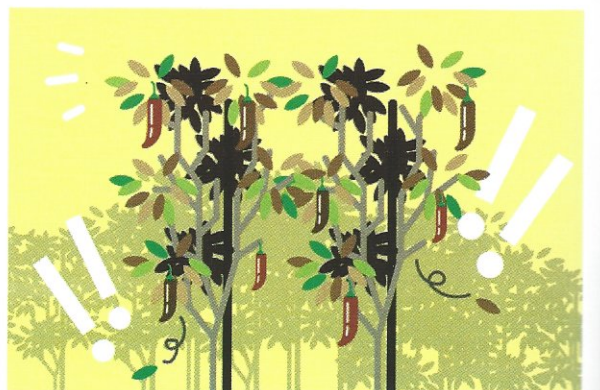

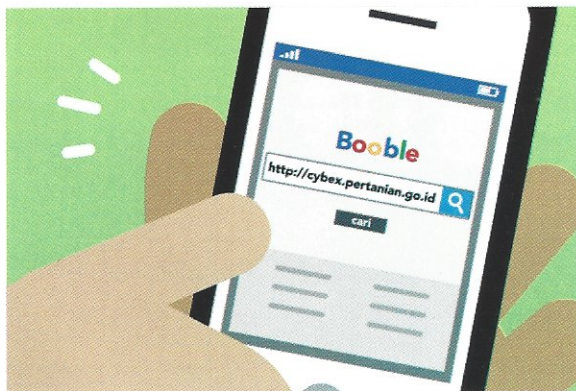



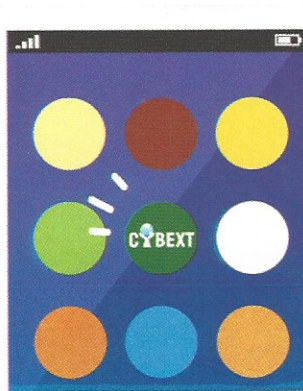
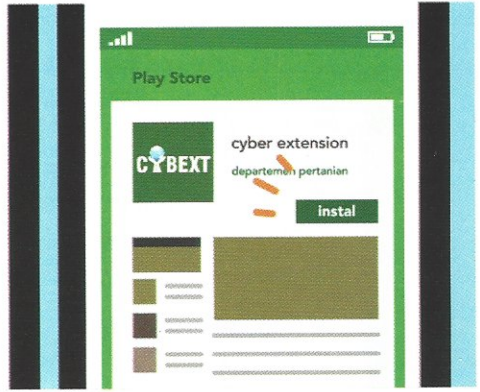

> Fungsi-fungsi **Menu** dalam web *cybex.pertanian.go.id*

+ **ORGANISASI**

Berisi visi, misi dan struktur organisasi Pusat Penyuluhan Pertanian.

+ **KEBIJAKAN PENYULUHAN**

Kumpulan peraturan perundang-undangan dan kebijakan terkait dengan penyuluhan pertanian.

+ **MATERI PENYULUHAN**

Kumpulan materi penyuluhan dari berbagai sektor yang disusun menggunakan metodologi penyuluhan.

+ **SPEKIFIK LOKALITA**

Kumpulan materi penyuluhan yang merupakan spesifik lokalita dari berbagai daerah di Indonesia (34 Provinsi).

+ **DISEMINASI TEKNOLOGI PERTANIAN**

Kumpulan materi teknologi pertanian spesifik lokasi dengan tujuan meningkatkan adopsi dan inovasi pertanian hasil litbangtan.

+ **GERBANG NASIONAL**

Berita penyuluhan lingkup pusat/nasional.

+ **GERBANG DAERAH**

Berita penyuluhan dari daerah.

+ **INFO KITA**

Kumpulan dokumentasi foto kegiatan penyuluhan serta video, audio, dan media cetak materi penyuluhan.

+ **PENGUNJUNG**

Merupakan rekaman jumlah pengunjung cyber extension.

+ **TAUTAN**

situs terkait seperti situs katam terpadu modern, evaluasi penyuluhan pertanian, dan situs simluhtan.



Hari pun beranjak sore...



Besoknya...

Sepertinya kemarin ada pertanyaan yang belum jelas.. Baiknya langsung tanya ke BPP

Pergilah Cybi ke kantor BPP...

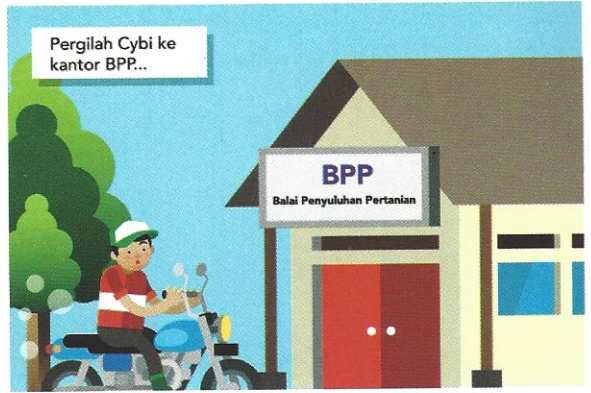

Di dalam BPP...

Halo, apa kabar, Mbak Shinta?

Alhamdulillah baik, Silakan duduk, Mas Cybi. Kelihatannya semakin sibuk nih.



Mbak, ada pertanyaan dari teman-teman petani.. Sebenarnya siapa sih admin Cybex itu?

Oo begitu, jadi begini mas penjelasannya..

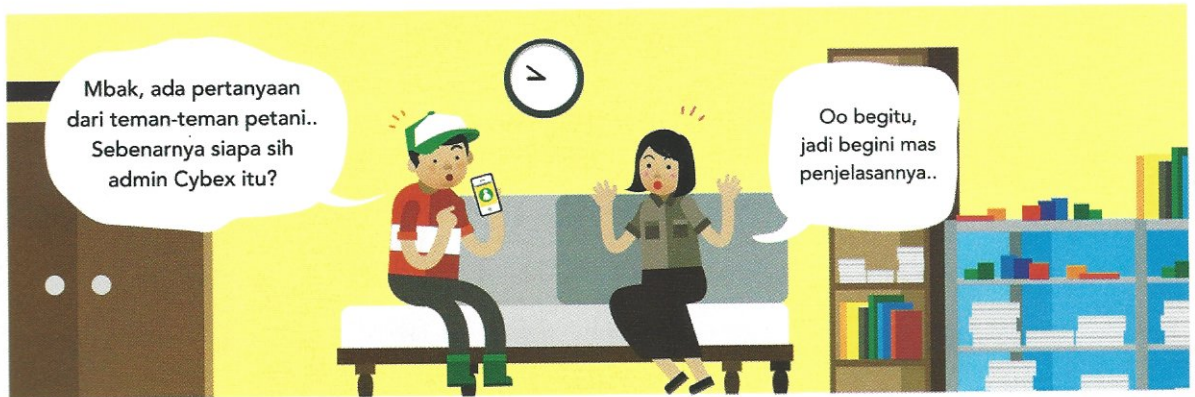

Petugas/Admin itu ada 6 jenis Admin:

- + Admin Pusat
- + Admin Provinsi
- + Admin Bidang
- + Admin Kab/ Kota
- + Admin Subsektor
- + Admin BPP





ADMIN PUSAT

- + Mengisi semua sub menu yang ada;
- + Monitor pengisian materi;
- + Merawat basis data cybex;
- + Bertanggungjawab terhadap isi cybex;
- + Merubah dan/atau membuang isi materi yang tidak layak terbit.



ADMIN BIDANG

- + Mengisi menu materi penyuluhan sub sektor SDM;
- + Mengisi menu gerbang nasional;
- + Mengisi menu profil kita;
- + Menyeleksi berita kegiatan bidang yang layak;
- + Mempublikasikan berita kegiatan masing-masing bidang.



ADMIN SUBSEKTOR

- + Mengisi menu materi penyuluhan masing-masing sub sektor;
- + Mengisi menu gerbang nasional;
- + Menyeleksi materi penyuluhan dan berita yang layak;
- + Mempublikasikan materi penyuluhan dan berita masing-masing sub-sektor.



ADMIN TINGKAT PROVINSI

- + Menyeleksi materi spesifik dan gerbang daerah yang layak;
- + Mengisi menu materi spesifik lokalita dan gerbang daerah;
- + Koordinasi tingkat daerah;
- + Sosialisasi cybex & monev;
- + Melakukan perawatan pengolah data cybex;
- + Fasilitasi pembiayaan penyusunan materi-informasi penyuluhan.



ADMIN TINGKAT KAB/ KOTA

- + Menyeleksi materi spesifik dan gerbang daerah yang layak;
- + Mengisi menu materi spesifik lokalita dan gerbang daerah;
- + Koordinasi tingkat daerah;
- + Sosialisasi cybex & monev;
- + Melakukan perawatan pengolah data cybex;
- + Fasilitasi pembiayaan penyusunan materi-informasi penyuluhan.



ADMIN TINGKAT BPP

- + Menyeleksi materi spesifik dan gerbang daerah yang layak;
- + Mengisi menu materi spesifik lokalita dan gerbang daerah;
- + Koordinasi tingkat daerah;
- + Sosialisasi cybex & monev;
- + Melakukan perawatan pengolah data cybex;
- + Fasilitasi pembiayaan penyusunan materi-informasi penyuluhan.









Pusat Penyuluhan Pertanian
Badan Penyuluhan dan Pengembangan Sumber Daya Manusia Pertanian
Kementerian Pertanian - Republik Indonesia

“Kejutan teknologi di era industri 4.0 mendorong petani berpikir dan bertindak cerdas”

Internet of Thing menerobos budaya petani tanpa batas
Cybex (Cyber Extension) gerbang untuk modernisasi pertanian 4.0 yang berkelanjutan

