



KATALOG

Pejantan Unggul

BBIB SINGOSARI



bbibsingosari.ditjenpkh.pertanian.go.id
Email: bbib.singosari@pertanian.go.id

DAFTAR ISI

1. Limousin

2. Simental

3. Angus

4. Madura

5. Brahman

6. Ongole

7. Bali



LIMOUSIN

BALAI BESAR INSEMINASI BUATAN SINGOSARI



ASSET (80546)

Penampilan :
Berat Badan : 1.066 kg
Panjang Badan : 183 cm
Tinggi Gumba : 145 cm
Lingkar Dada : 237 cm

BALAI BESAR INSEMINASI BUATAN SINGOSARI



AUDI (80545)

Penampilan :
Berat Badan : 1.128 kg
Panjang Badan : 187 cm
Tinggi Gumba : 146 cm
Lingkar Dada : 238 cm

BALAI BESAR INSEMINASI BUATAN SINGOSARI



BORTOLI (80887)

Penampilan :
Berat Badan : 1.012 kg
Panjang Badan : 180 cm
Tinggi Gumba : 147 cm
Lingkar Dada : 238 cm

BALAI BESAR INSEMINASI BUATAN SINGOSARI



Penampilan :
Berat Badan : 1.034 kg
Panjang Badan : 183 cm
Tinggi Gumba : 143 cm
Lingkar Dada : 239 cm

CALYPSO (80762)

BALAI BESAR INSEMINASI BUATAN SINGOSARI



Penampilan :
Berat Badan : 1.050 kg
Panjang Badan : 189 cm
Tinggi Gumba : 147 cm
Lingkar Dada : 233 cm

CAILIN (80762)

BALAI BESAR INSEMINASI BUATAN SINGOSARI



CAVALIER (80767)

Penampilan :

Berat Badan : 950 kg

Panjang Badan : 188 cm

Tinggi Gumba : 144 cm

Lingkar Dada : 234 cm

BALAI BESAR INSEMINASI BUATAN SINGOSARI



CANDY MAN (80775)

Penampilan :
Berat Badan : 986 kg
Panjang Badan : 187 cm
Tinggi Gumba : 150 cm
Lingkar Dada : 236 cm

BALAI BESAR INSEMINASI BUATAN SINGOSARI



Penampilan :
Berat Badan : 1.168 kg
Panjang Badan : 183 cm
Tinggi Gumba : 151 cm
Lingkar Dada : 242 cm

CENTENIAL (80773)

BALAI BESAR INSEMINASI BUATAN SINGOSARI



CHURCHILL (80774)

Penampilan :
Berat Badan : 1.104 kg
Panjang Badan : 183 cm
Tinggi Gumba : 143 cm
Lingkar Dada : 239 cm

BALAI BESAR INSEMINASI BUATAN SINGOSARI



CRUSADER (80769)

Penampilan :
Berat Badan : 1.014 kg
Panjang Badan : 185 cm
Tinggi Gumba : 148 cm
Lingkar Dada : 237 cm

BALAI BESAR INSEMINASI BUATAN SINGOSARI



COSSACK (80771)

Penampilan :
Berat Badan : 1.072 kg
Panjang Badan : 189 cm
Tinggi Gumba : 147 cm
Lingkar Dada : 241 cm

BALAI BESAR INSEMINASI BUATAN SINGOSARI



Penampilan :
Berat Badan : 1.016 kg
Panjang Badan : 164 cm
Tinggi Gumba : 141 cm
Lingkar Dada : 238 cm

DAREN (808101)

BALAI BESAR INSEMINASI BUATAN SINGOSARI



DANISH (80885)

Penampilan :
Berat Badan : 1.072 kg
Panjang Badan : 188 cm
Tinggi Gumba : 146 cm
Lingkar Dada : 236 cm

BALAI BESAR INSEMINASI BUATAN SINGOSARI



DIEGO (808103)

Penampilan :
Berat Badan : 1.024 kg
Panjang Badan : 183 cm
Tinggi Gumba : 143 cm
Lingkar Dada : 239 cm

BALAI BESAR INSEMINASI BUATAN SINGOSARI



DESPOT (80894)

Penampilan :

Berat Badan : 1.068 kg

Panjang Badan : 196 cm

Tinggi Gumba : 148 cm

Lingkar Dada : 237 cm

BALAI BESAR INSEMINASI BUATAN SINGOSARI



USHANI (80763)

Penampilan :
Berat Badan : 1.002 kg
Panjang Badan : 181 cm
Tinggi Gumba : 141 cm
Lingkar Dada : 238 cm

BALAI BESAR INSEMINASI BUATAN SINGOSARI



Penampilan :
Berat Badan : 904 kg
Panjang Badan : 133 cm
Tinggi Gumba : 139 cm
Lingkar Dada : 227 cm

TUNDER (812104)

BALAI BESAR INSEMINASI BUATAN SINGOSARI



Penampilan :
Berat Badan : 936 kg
Panjang Badan : 191 cm
Tinggi Gumba : 145 cm
Lingkar Dada : 227 cm

TANDARA (80770)

BALAI BESAR INSEMINASI BUATAN SINGOSARI



TALAMAU (815107)

Penampilan :

Berat Badan : 724 kg

Panjang Badan : 149 cm

Tinggi Gumba : 132 cm

Lingkar Dada : 189 cm

BALAI BESAR INSEMINASI BUATAN SINGOSARI



RAISTIN (80897)

Penampilan :
Berat Badan : 1.048 kg
Panjang Badan : 171 cm
Tinggi Gumba : 146 cm
Lingkar Dada : 243 cm

BALAI BESAR INSEMINASI BUATAN SINGOSARI



MONTY (812105)

Penampilan :

Berat Badan : 926 kg

Panjang Badan : 172 cm

Tinggi Gumba : 132 cm

Lingkar Dada : 214 cm

BALAI BESAR INSEMINASI BUATAN SINGOSARI

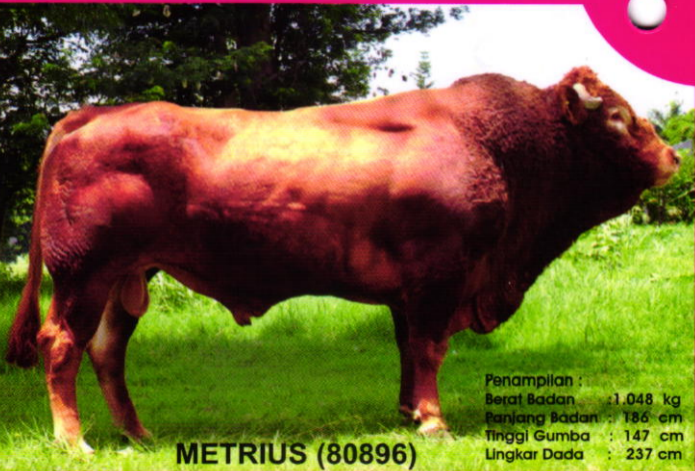

METRIUS (80896)

Penampilan :
Berat Badan : 1.048 kg
Panjang Badan : 186 cm
Tinggi Gumba : 147 cm
Lingkar Dada : 237 cm

BALAI BESAR INSEMINASI BUATAN SINGOSARI



KATHANDRA (80665)

Penampilan :
Berat Badan : 944 kg
Panjang Badan : 176 cm
Tinggi Gumba : 141 cm
Lingkar Dada : 236 cm

BALAI BESAR INSEMINASI BUATAN SINGOSARI



Penampilan :
Berat Badan : 928 kg
Panjang Badan : 180 cm
Tinggi Gumba : 148 cm
Lingkar Dada : 234 cm

IONESCO (80768)

BALAI BESAR INSEMINASI BUATAN SINGOSARI



Penampilan :
Berat Badan : 1.232 kg
Panjang Badan : 181 cm
Tinggi Gumba : 141 cm
Lingkar Dada : 238 cm

FOUNDATION (80877)

BALAI BESAR INSEMINASI BUATAN SINGOSARI



DRIFT (80891)

Penampilan :
Berat Badan : 1.002 kg
Panjang Badan : 181 cm
Tinggi Gumba : 141 cm
Lingkar Dada : 238 cm

BALAI BESAR INSEMINASI BUATAN SINGOSARI



DODI (80892)

Penampilan :
Berat Badan : 1.070 kg
Panjang Badan : 171 cm
Tinggi Gumba : 149 cm
Lingkar Dada : 235 cm

BALAI BESAR INSEMINASI BUATAN SINGOSARI



DIJON (80890)

Penampilan :
Berat Badan : 1.014 kg
Panjang Badan : 183 cm
Tinggi Gumba : 143 cm
Lingkar Dada : 239 cm

BALAI BESAR INSEMINASI BUATAN SINGOSARI



DIESEL (80881)

Penampilan :
Berat Badan : 952 kg
Panjang Badan : 184 cm
Tinggi Gumba : 147 cm
Lingkar Dada : 232 cm

BALAI BESAR INSEMINASI BUATAN SINGOSARI



Penampilan :
Berat Badan : 1.070 kg
Panjang Badan : 186 cm
Tinggi Gumba : 144 cm
Lingkar Dada : 238 cm

WILLOW (80889)

BALAI BESAR INSEMINASI BUATAN SINGOSARI

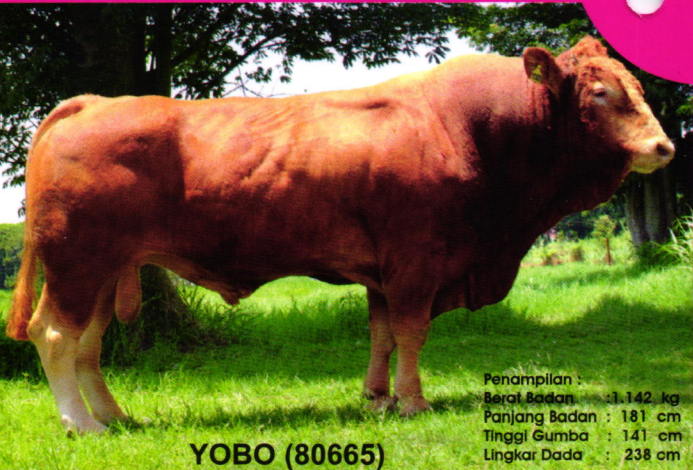

Penampilan :
Berat Badan : 1.142 kg
Panjang Badan : 181 cm
Tinggi Gumba : 141 cm
Lingkar Dada : 238 cm

YOBO (80665)

BALAI BESAR INSEMINASI BUATAN SINGOSARI



ZEPHIR (80888)

Penampilan :
Berat Badan : 1.086 kg
Panjang Badan : 169 cm
Tinggi Gumba : 145 cm
Lingkar Dada : 238 cm

BALAI BESAR INSEMINASI BUATAN SINGOSARI



Penampilan :
Berat Badan : 946 kg
Panjang Badan : 176 cm
Tinggi Gumba : 155 cm
Lingkar Dada : 239 cm

ZOLANDER (80893)

BALAI BESAR INSEMINASI BUATAN SINGOSARI



ZULHAR (80553)

Penampilan :
Berat Badan : 994 kg
Panjang Badan : 186 cm
Tinggi Gumba : 151 cm
Lingkar Dada : 233 cm

Indigofera

Tanaman *Indigofera sp.* Merupakan tanaman berpotensi tinggi sebagai sumber pakan ternak berkualitas karena mempunyai protein dan energi yang tinggi untuk mendukung meningkatkan produktivitas ternak ruminansia dengan keunggulan :

mudah ditanam dan dirawat, tahan hidup di tanah ekstrim, tidak menggunakan bahan kimia dalam pemeliharaan tanaman, memperbaiki unsur hara tanah, dan mampu menahan erosi sehingga menjadi sumber pakan sepanjang tahun,



SIMENTAL

BALAI BESAR INSEMINASI BUATAN SINGOSARI



ALVITO (60535)

Penampilan :
Berat Badan : 850 kg
Panjang Badan : 179 cm
Tinggi Gumba : 144 cm
Lingkar Dada : 220 cm

BALAI BESAR INSEMINASI BUATAN SINGOSARI



Penampilan :
Berat Badan : 1.136 kg
Panjang Badan : 186 cm
Tinggi Gumba : 130 cm
Lingkar Dada : 241 cm

ATLANTIS (60856)

BALAI BESAR INSEMINASI BUATAN SINGOSARI



Penampilan :
Berat Badan : 1.152 kg
Panjang Badan : 201 cm
Tinggi Gumba : 159 cm
Lingkar Dada : 248 cm

BLUDDY (60865)

BALAI BESAR INSEMINASI BUATAN SINGOSARI

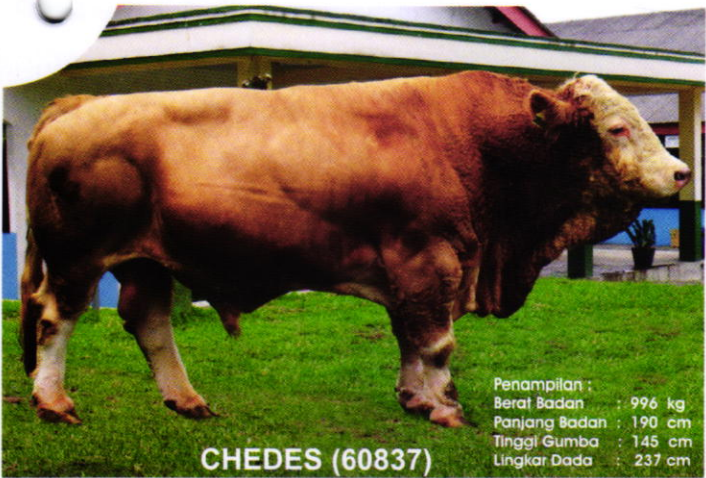

CHEDES (60837)

Penampilan :
Berat Badan : 996 kg
Panjang Badan : 190 cm
Tinggi Gumba : 145 cm
Lingkar Dada : 237 cm

BALAI BESAR INSEMINASI BUATAN SINGOSARI



Penampilan :
Berat Badan : 1.048 kg
Panjang Badan : 173 cm
Tinggi Gumba : 147 cm
Lingkar Dada : 242 cm

DICTATOR (60854)

BALAI BESAR INSEMINASI BUATAN SINGOSARI



Penampilan :
Berat Badan : 986 kg
Panjang Badan : 180 cm
Tinggi Gumba : 148 cm
Lingkar Dada : 227 cm

FULLFILL (60541)

BALAI BESAR INSEMINASI BUATAN SINGOSARI



Penampilan :
Berat Badan : 985 kg
Panjang Badan : 171 cm
Tinggi Gumba : 141 cm
Lingkar Dada : 217 cm

LOUIS (61276)

BALAI BESAR INSEMINASI BUATAN SINGOSARI



Penampilan :
Berat Badan : 1.004 kg
Panjang Badan : 191 cm
Tinggi Gumba : 150 cm
Lingkar Dada : 235 cm

MICK (60540)

BALAI BESAR INSEMINASI BUATAN SINGOSARI



Penampilan :
Berat Badan : 1.206 kg
Panjang Badan : 200 cm
Tinggi Gumba : 158 cm
Lingkar Dada : 243 cm

MINATOR (60867)

BALAI BESAR INSEMINASI BUATAN SINGOSARI



Penampilan :
Berat Badan : 732 kg
Panjang Badan : 149 cm
Tinggi Gumba : 128 cm
Lingkar Dada : 180 cm

NGATAS (61578)

BALAI BESAR INSEMINASI BUATAN SINGOSARI



OMEGA (60869)

Penampilan :
Berat Badan : 1.142 kg
Panjang Badan : 183 cm
Tinggi Gumba : 154 cm
Lingkar Dada : 247 cm

BALAI BESAR INSEMINASI BUATAN SINGOSARI



RILEY (60542)

Penampilan :
Berat Badan : 1.076 kg
Panjang Badan : 195 cm
Tinggi Gumba : 151 cm
Lingkar Dada : 234 cm

BALAI BESAR INSEMINASI BUATAN SINGOSARI



SG ALLE (60971)

Penampilan :
Berat Badan : 1.066 kg
Panjang Badan : 190 cm
Tinggi Gumba : 148 cm
Lingkar Dada : 229 cm

BALAI BESAR INSEMINASI BUATAN SINGOSARI



Penampilan :
Berat Badan : 992 kg
Panjang Badan : 177 cm
Tinggi Gumba : 145 cm
Lingkar Dada : 235 cm

SG EVAN (60870)

BALAI BESAR INSEMINASI BUATAN SINGOSARI



SG EXCEL (60975)

Penampilan :
Berat Badan : 1.144 kg
Panjang Badan : 180 cm
Tinggi Gumba : 152 cm
Lingkar Dada : 244 cm

BALAI BESAR INSEMINASI BUATAN SINGOSARI



Penampilan :
Berat Badan : 1.118 kg
Panjang Badan : 188 cm
Tinggi Gumba : 141 cm
Lingkar Dada : 236 cm

SG YARAY (60973)

BALAI BESAR INSEMINASI BUATAN SINGOSARI

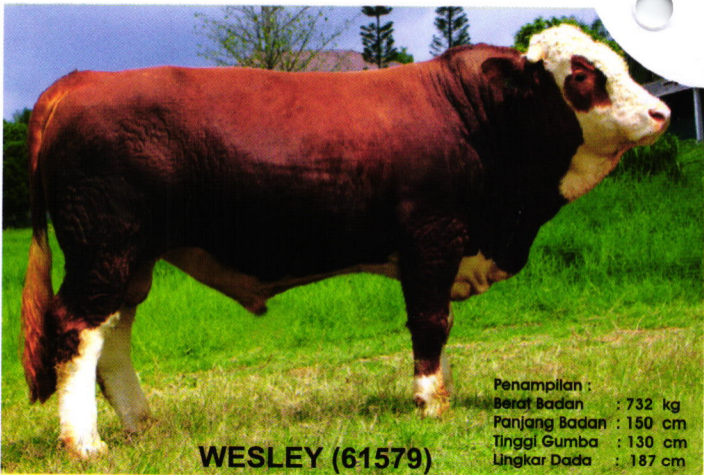

Penampilan :
Berat Badan : 732 kg
Panjang Badan : 150 cm
Tinggi Gumba : 130 cm
Lingkar Dada : 187 cm

WESLEY (61579)



ANGUS

BALAI BESAR INSEMINASI BUATAN SINGOSARI

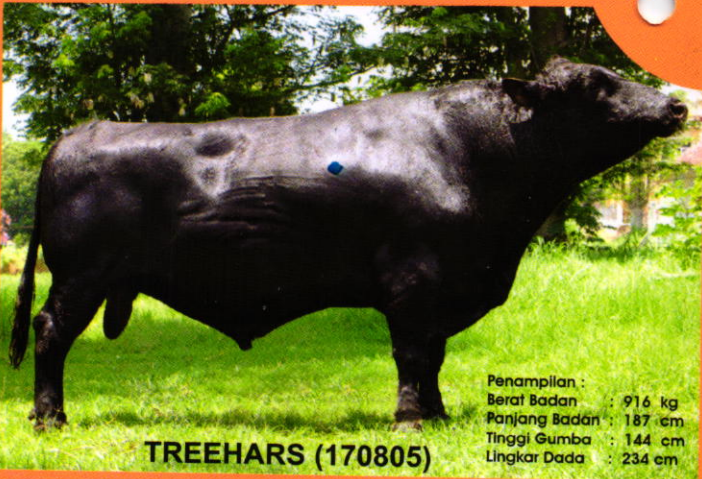

Penampilan :
Berat Badan : 916 kg
Panjang Badan : 187 cm
Tinggi Gumba : 144 cm
Lingkar Dada : 234 cm

TREEHARS (170805)

BALAI BESAR INSEMINASI BUATAN SINGOSARI



Penampilan :
Berat Badan : 1.046 kg
Panjang Badan : 184 cm
Tinggi Gumba : 149 cm
Lingkar Dada : 238 cm

SG EGOMA (170814)

BALAI BESAR INSEMINASI BUATAN SINGOSARI



SG EKLEY (170814)

Penampilan :
Berat Badan : 1.028 kg
Panjang Badan : 187 cm
Tinggi Gumba : 144 cm
Lingkar Dada : 229 cm

BALAI BESAR INSEMINASI BUATAN SINGOSARI



SG RAIN (171011)

Penampilan :
Berat Badan : 1.046 kg
Panjang Badan : 182 cm
Tinggi Gumba : 144 cm
Lingkar Dada : 233 cm

Perbanyak tanaman Indigofera

Perbanyak tanaman dapat dilakukan dengan 2 cara yaitu :

a. Generatif

Perbanyak melalui biji dari tanaman yang sudah tua berumur sekitar 12 bulan. atau benih direndam di air hangat (+40 C) selama 4-6 jam sebelum disemaikan. Penyemaian sebaiknya diletakkan pada areal teduh dengan cahaya matahari penuh, Setelah 14 hari dipindahkan ke polybag. Selanjutnya pada umur 40 hari dan tinggi tanaman +20cm bisa dipindahkan ke lahan

b. Vegetatif

Perbanyak stek, pilih batang yang memiliki bakal tunas dengan diameter 1,4-1,6 cm, panjang +30 cm. Stek tersebut tidak segera ditanam tetapi diikat dibiarkan selama 1 – 3 hari ditempat yang teduh/dingin dengan ujung stek diletakkan diatas. Setelah permukaan potongan kering barulah stek dapat ditanam.



MADURA

BALAI BESAR INSEMINASI BUATAN SINGOSARI

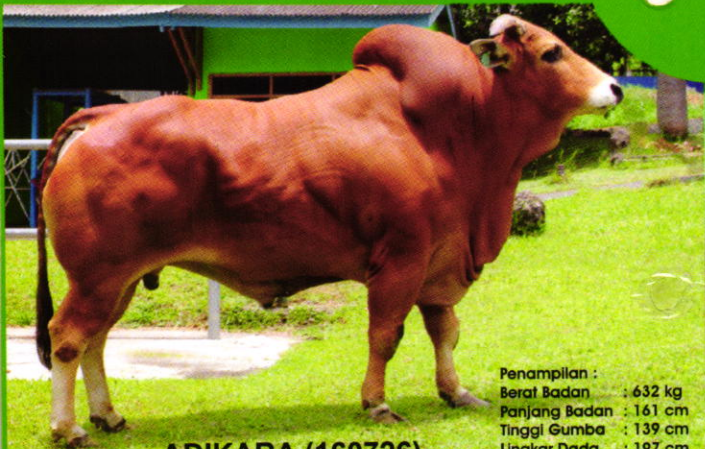

ADIKARA (160726)

Penampilan :
Berat Badan : 632 kg
Panjang Badan : 161 cm
Tinggi Gumba : 139 cm
Lingkar Dada : 197 cm

BALAI BESAR INSEMINASI BUATAN SINGOSARI



KANWA (160832)

Penampilan :
Berat Badan : 526 kg
Panjang Badan : 179 cm
Tinggi Gumba : 141 cm
Lingkar Dada : 196 cm

BALAI BESAR INSEMINASI BUATAN SINGOSARI



Penampilan :
Berat Badan : 580 kg
Panjang Badan : 152 cm
Tinggi Gumba : 138 cm
Lingkar Dada : 199 cm

LOMBANG (161033)

BALAI BESAR INSEMINASI BUATAN SINGOSARI

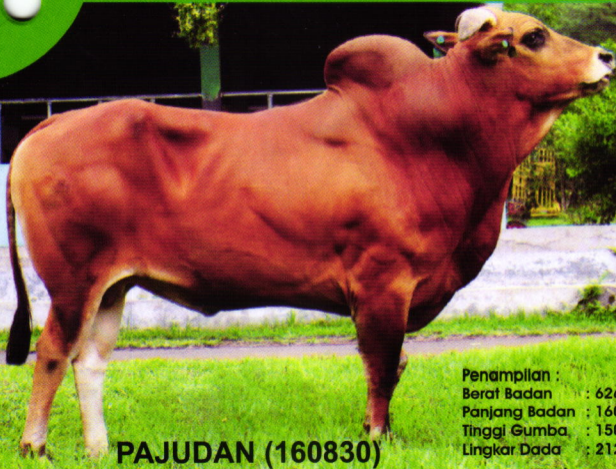

PAJUDAN (160830)

Penampilan :
Berat Badan : 626 kg
Panjang Badan : 160 cm
Tinggi Gumba : 150 cm
Lingkar Dada : 212 cm

BALAI BESAR INSEMINASI BUATAN SINGOSARI



Penampilan :
Berat Badan : 592 kg
Panjang Badan : 164 cm
Tinggi Gumba : 138 cm
Lingkar Dada : 201 cm

PASEAN (161035)



BRAHMAN

BALAI BESAR INSEMINASI BUATAN SINGOSARI



ARGOPURO (40850)

Penampilan :
Berat Badan : 825 kg
Panjang Badan : 180 cm
Tinggi Gumba : 145 cm
Lingkar Dada : 213 cm

BALAI BESAR INSEMINASI BUATAN SINGOSARI



Penampilan :
Berat Badan : 815 kg
Panjang Badan : 167 cm
Tinggi Gumba : 142 cm
Lingkar Dada : 219 cm

BIMA (41158)

BALAI BESAR INSEMINASI BUATAN SINGOSARI



Penampilan :
Berat Badan : 616 kg
Panjang Badan : 153 cm
Tinggi Gumba : 137 cm
Lingkar Dada : 204 cm

CIPTA (41562)

BALAI BESAR INSEMINASI BUATAN SINGOSARI



Penampilan :
Berat Badan : 1.005 kg
Panjang Badan : 165 cm
Tinggi Gumba : 141 cm
Lingkar Dada : 229 cm

DONGGALA (40546)

BALAI BESAR INSEMINASI BUATAN SINGOSARI

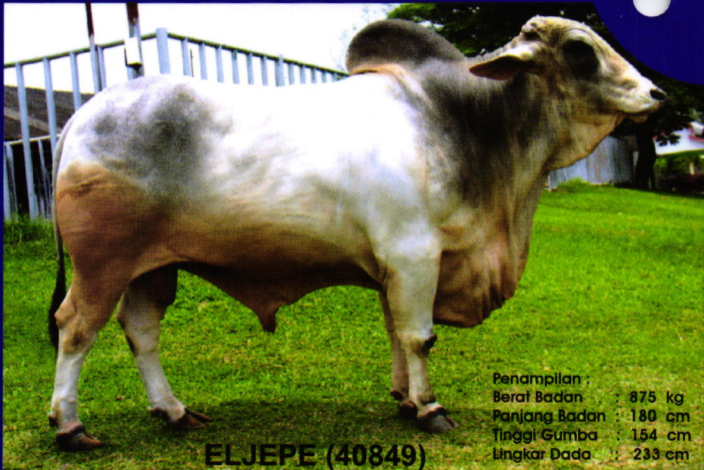

Penampilan :
Berat Badan : 875 kg
Panjang Badan : 180 cm
Tinggi Gumba : 154 cm
Lingkar Dada : 233 cm

ELJEPE (40849)

BALAI BESAR INSEMINASI BUATAN SINGOSARI



KENAGO (41158)

Penampilan :
Berat Badan : 710 kg
Panjang Badan : 151 cm
Tinggi Gumba : 139 cm
Lingkar Dada : 204 cm

BALAI BESAR INSEMINASI BUATAN SINGOSARI



KEN MARCUS (41563)

Penampilan :
Berat Badan : 682 kg
Panjang Badan : 152 cm
Tinggi Gumba : 135 cm
Lingkar Dada : 204 cm

BALAI BESAR INSEMINASI BUATAN SINGOSARI



Penampilan :
Berat Badan : 1.033 kg
Panjang Badan : 173 cm
Tinggi Gumba : 161 cm
Lingkar Dada : 230 cm

SG CHERA (40853)

BALAI BESAR INSEMINASI BUATAN SINGOSARI



Penampilan :
Berat Badan : 776 kg
Panjang Badan : 169 cm
Tinggi Gumba : 146 cm
Lingkar Dada : 226 cm

PARIKESIT (41260)

BALAI BESAR INSEMINASI BUATAN SINGOSARI



SG FRESH (40855)

Penampilan :
Berat Badan : 1.020 kg
Panjang Badan : 163 cm
Tinggi Gumba : 159 cm
Lingkar Dada : 200 cm

BALAI BESAR INSEMINASI BUATAN SINGOSARI



SUTASOMA (41259)

Penampilan :
Berat Badan : 805 kg
Panjang Badan : 167 cm
Tinggi Gumba : 142 cm
Lingkar Dada : 219 cm

BALAI BESAR INSEMINASI BUATAN SINGOSARI



Penampilan :

Berat Badan : 782 kg

Panjang Badan : 168 cm

Tinggi Gumba : 146 cm

Lingkar Dada : 209 cm

BIZZYARD (41357)

Penanaman Indigofera

- a. Persiapan lahan dengan pemupukan bisa menggunakan kombinasi pupuk kandang, TSP dan NPK dan dibuat gundukan-gundukan supaya tidak terkena air terlalu banyak pada saat hujan, yang membuat akar busuk.
- b. Pengaturan jarak tanam (jarak antar barisan 75 cm dan 50 cm jarak dalam barisan)
- c. Bibit tanaman berasal dari penyemaian / stek





ONGOLE

BALAI BESAR INSEMINASI BUATAN SINGOSARI

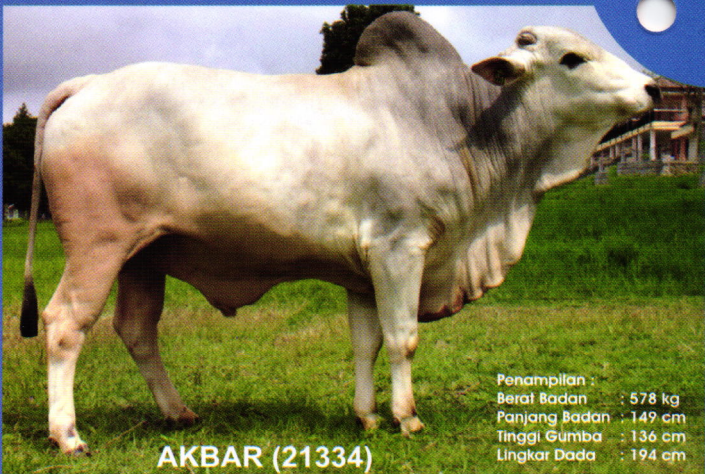

AKBAR (21334)

Penampilan :
Berat Badan : 578 kg
Panjang Badan : 149 cm
Tinggi Gumba : 136 cm
Lingkar Dada : 194 cm

BALAI BESAR INSEMINASI BUATAN SINGOSARI



Penampilan :
Berat Badan : 668 kg
Panjang Badan : 155 cm
Tinggi Gumba : 145 cm
Lingkar Dada : 204 cm

ALIANDO (21431)

BALAI BESAR INSEMINASI BUATAN SINGOSARI



BROMO (21329)

Penampilan :
Berat Badan : 692 kg
Panjang Badan : 168 cm
Tinggi Gumba : 144 cm
Lingkar Dada : 213 cm

BALAI BESAR INSEMINASI BUATAN SINGOSARI



DELTA (21532)

Penampilan :
Berat Badan : 461 kg
Panjang Badan : 144 cm
Tinggi Gumba : 136 cm
Lingkar Dada : 183 cm

BALAI BESAR INSEMINASI BUATAN SINGOSARI



Penampilan :
Berat Badan : 738 kg
Panjang Badan : 163 cm
Tinggi Gumba : 146 cm
Lingkar Dada : 211 cm

JASONTA (21535)

BALAI BESAR INSEMINASI BUATAN SINGOSARI



KRISTA (20424)

Penampilan :	
Berat Badan :	860 kg
Panjang Badan :	173 cm
Tinggi Gumba :	157 cm
Lingkar Dada :	216 cm

BALAI BESAR INSEMINASI BUATAN SINGOSARI



LINGGAR (21333)

Penampilan :
Berat Badan : 644 kg
Panjang Badan : 155 cm
Tinggi Gumba : 143 cm
Lingkar Dada : 206 cm

BALAI BESAR INSEMINASI BUATAN SINGOSARI



RAUNG (21428)

Penampilan :
Berat Badan : 822 kg
Panjang Badan : 159 cm
Tinggi Gumba : 143 cm
Lingkar Dada : 203 cm

BALAI BESAR INSEMINASI BUATAN SINGOSARI



RANGGA (20825)

Penampilan :
Berat Badan : 844 kg
Panjang Badan : 171 cm
Tinggi Gumba : 154 cm
Lingkar Dada : 235 cm

BALAI BESAR INSEMINASI BUATAN SINGOSARI



Penampilan :
Berat Badan : 596 kg
Panjang Badan : 148 cm
Tinggi Gumba : 136 cm
Lingkar Dada : 204 cm

SBD 1 (21536)

BALAI BESAR INSEMINASI BUATAN SINGOSARI



Penampilan :
Berat Badan : 624 kg
Panjang Badan : 145 cm
Tinggi Gumba : 140 cm
Lingkar Dada : 194 cm

SBD 2 (21537)

BALAI BESAR INSEMINASI BUATAN SINGOSARI



Penampillah :
Berat Badan : 752 kg
Panjang Badan : 177 cm
Tinggi Gumba : 148 cm
Lingkar Dada : 210 cm

TUNGGUL (20222)

BALAI BESAR INSEMINASI BUATAN SINGOSARI



Penampilan :
Berat Badan : 642 kg
Panjang Badan : 170 cm
Tinggi Gumba : 138 cm
Lingkar Dada : 211 cm

WELLY (21227)

BALAI BESAR INSEMINASI BUATAN SINGOSARI



WENDO (21431)

Penampilan :
Berat Badan : 646 kg
Panjang Badan : 143 cm
Tinggi Gumba : 133 cm
Lingkar Dada : 197 cm

3. Pemanenan Indigofera

Tanaman indigofera sp siap dipanen pertama pada berumur 240 hari setelah tanam, selanjutnya dapat dipanen kembali dengan selisih waktu 60 – 90 hari dari pemanenan sebelumnya.

Pemanenan dilakukan dengan membat tanaman dari batang sampai daun dan disisakan batang utama dengan ketinggian 80 -100 Cm untuk pertumbuhan tunasnya kembali. Umur tanaman indigofera dapat mencapai 3 - 5 tahun.

Masa panen Indigofera sp sebagai berikut :

1. Umur potong pertama : 8 bulan
2. Interval pemotongan : 60 – 90 hari
3. Tinggi pemotongan : 80 – 100 cm dari permukaan tanah
4. Jumlah pemberian : 1 – 2 kg/ ekor per hari



BALI

BALAI BESAR INSEMINASI BUATAN SINGOSARI



Penampilan :
Berat Badan : 469 kg
Panjang Badan : 138 cm
Tinggi Gumba : 120 cm
Lingkar Dada : 196 cm

AGASTYA (111120)

BALAI BESAR INSEMINASI BUATAN SINGOSARI

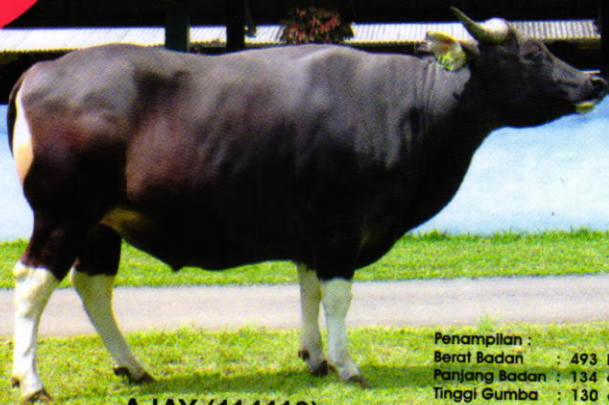

AJAY (114110)

Penampilan :
Berat Badan : 493 kg
Panjang Badan : 134 cm
Tinggi Gumba : 130 cm
Lingkar Dada : 203 cm

BALAI BESAR INSEMINASI BUATAN SINGOSARI

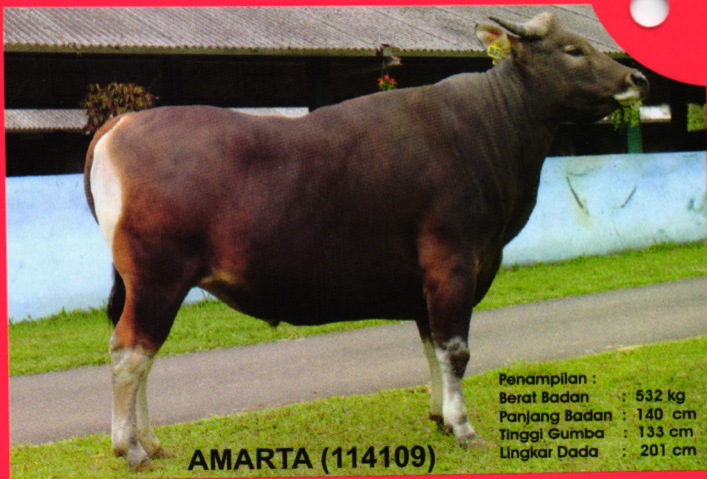

Penampilan :
Berat Badan : 532 kg
Panjang Badan : 140 cm
Tinggi Gumba : 133 cm
Lingkar Dada : 201 cm

AMARTA (114109)

BALAI BESAR INSEMINASI BUATAN SINGOSARI



BANGLI (11196)

Penampilan :
Berat Badan : 592 kg
Panjang Badan : 134 cm
Tinggi Gumba : 131 cm
Lingkar Dada : 199 cm

BALAI BESAR INSEMINASI BUATAN SINGOSARI



Penampilan :

Berat Badan : 626 kg

Panjang Badan : 137 cm

Tinggi Gumba : 139 cm

Lingkar Dada : 216 cm

AMLAPURA (110113)

BALAI BESAR INSEMINASI BUATAN SINGOSARI



Penampilan :
Berat Badan : 708 kg
Panjang Badan : 143 cm
Tinggi Gumba : 136 cm
Lingkar Dada : 210 cm

BEDUGUL (11293)

BALAI BESAR INSEMINASI BUATAN SINGOSARI



Penampilan :
Berat Badan : 678 kg
Panjang Badan : 147 cm
Tinggi Gumba : 141 cm
Lingkar Dada : 211 cm

BATUR (11290)

BALAI BESAR INSEMINASI BUATAN SINGOSARI



BENOA (10978)

Penampilan :
Berat Badan : 654 kg
Panjang Badan : 134 cm
Tinggi Gumba : 130 cm
Lingkar Dada : 211 cm

BALAI BESAR INSEMINASI BUATAN SINGOSARI



BHASKARA (111121)

Penampilan :
Berat Badan : 534 kg
Panjang Badan : 132 cm
Tinggi Gumba : 126 cm
Lingkar Dada : 205 cm

BALAI BESAR INSEMINASI BUATAN SINGOSARI



BULENG (113105)

Penampilan :
Berat Badan : 554 kg
Panjang Badan : 145 cm
Tinggi Gumba : 124 cm
Lingkar Dada : 194 cm

BALAI BESAR INSEMINASI BUATAN SINGOSARI

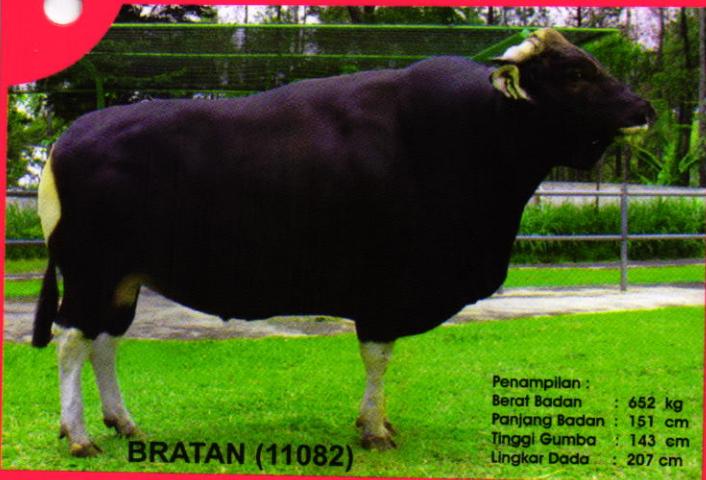

BRATAN (11082)

Penampilan :
Berat Badan : 652 kg
Panjang Badan : 151 cm
Tinggi Gumba : 143 cm
Lingkar Dada : 207 cm

BALAI BESAR INSEMINASI BUATAN SINGOSARI



CANDRA (114107)

Penampilan :
Berat Badan : 478 kg
Panjang Badan : 137 cm
Tinggi Gumba : 126 cm
Lingkar Dada : 200 cm

BALAI BESAR INSEMINASI BUATAN SINGOSARI



DANU (112127)

Penampilan :

Berat Badan : 508 kg

Panjang Badan : 133 cm

Tinggi Gumba : 127 cm

Lingkar Dada : 203 cm

BALAI BESAR INSEMINASI BUATAN SINGOSARI



DARMA (10571)

Penampilan :
Berat Badan : 548 kg
Panjang Badan : 147 cm
Tinggi Gumba : 137 cm
Lingkar Dada : 219 cm

BALAI BESAR INSEMINASI BUATAN SINGOSARI



GANDIVA (10469)

Penampilan :
Berat Badan : 640 kg
Panjang Badan : 146 cm
Tinggi Gumba : 142 cm
Lingkar Dada : 213 cm

BALAI BESAR INSEMINASI BUATAN SINGOSARI



Penampilan :
Berat Badan : 568 kg
Panjang Badan : 137 cm
Tinggi Gumba : 130 cm
Lingkar Dada : 214 cm

GIANYAR (110114)

BALAI BESAR INSEMINASI BUATAN SINGOSARI



GORUDO (111117)

Penampilan :
Berat Badan : 548 kg
Panjang Badan : 128 cm
Tinggi Gumba : 125 cm
Lingkar Dada : 191 cm

BALAI BESAR INSEMINASI BUATAN SINGOSARI



GROGAK (11292)

Penampilan :
Berat Badan : 628 kg
Panjang Badan : 134 cm
Tinggi Gumba : 135 cm
Lingkar Dada : 206 cm

BALAI BESAR INSEMINASI BUATAN SINGOSARI



JANA (111125)

Penampilan :
Berat Badan : 493 kg
Panjang Badan : 133 cm
Tinggi Gumba : 113 cm
Lingkar Dada : 196 cm

BALAI BESAR INSEMINASI BUATAN SINGOSARI



JIMBARA (10980)

Penampilan :
Berat Badan : 760 kg
Panjang Badan : 157 cm
Tinggi Gumba : 139 cm
Lingkar Dada : 223 cm

BALAI BESAR INSEMINASI BUATAN SINGOSARI



KAEL (110104)

Penampilan :
Berat Badan : 578 kg
Panjang Badan : 138 cm
Tinggi Gumba : 129 cm
Lingkar Dada : 214 cm

BALAI BESAR INSEMINASI BUATAN SINGOSARI



Penampilan :
Berat Badan : 481 kg
Panjang Badan : 133 cm
Tinggi Gumba : 124 cm
Lingkar Dada : 187 cm

KENCANA (113129)

BALAI BESAR INSEMINASI BUATAN SINGOSARI



KITANI (110102)

Penampilan :
Berat Badan : 498 kg
Panjang Badan : 150 cm
Tinggi Gumba : 125 cm
Lingkar Dada : 203 cm

BALAI BESAR INSEMINASI BUATAN SINGOSARI



Penampilan :

Berat Badan : 502 kg

Panjang Badan : 122 cm

Tinggi Gumba : 121 cm

Lingkar Dada : 191 cm

KLUNGKUNG (111122)

BALAI BESAR INSEMINASI BUATAN SINGOSARI



Penampilan :
Berat Badan : 604 kg
Panjang Badan : 131 cm
Tinggi Gumba : 134 cm
Lingkar Dada : 204 cm

LOVINA (11095)

BALAI BESAR INSEMINASI BUATAN SINGOSARI



MARGA (10974)

Penampilan :
Berat Badan : 601 kg
Panjang Badan : 146 cm
Tinggi Gumba : 142 cm
Lingkar Dada : 210 cm

BALAI BESAR INSEMINASI BUATAN SINGOSARI



NABHA (110115)

Penampilan :
Berat Badan : 540 kg
Panjang Badan : 134 cm
Tinggi Gumba : 131 cm
Lingkar Dada : 199 cm

BALAI BESAR INSEMINASI BUATAN SINGOSARI



Penampilan :
Berat Badan : 570 kg
Panjang Badan : 133 cm
Tinggi Gumba : 135 cm
Lingkar Dada : 211 cm

NASHITA (111116)

BALAI BESAR INSEMINASI BUATAN SINGOSARI



NEGARA (10976)

Penampilan :
Berat Badan : 712 kg
Panjang Badan : 153 cm
Tinggi Gumba : 148 cm
Lingkar Dada : 214 cm

BALAI BESAR INSEMINASI BUATAN SINGOSARI



Penampilan :
Berat Badan : 568 kg
Panjang Badan : 135 cm
Tinggi Gumba : 135 cm
Lingkar Dada : 210 cm

PANDAWA (11094)

BALAI BESAR INSEMINASI BUATAN SINGOSARI



PATMA (114108)

Penampilan :
Berat Badan : 418 kg
Panjang Badan : 127 cm
Tinggi Gumba : 132 cm
Lingkar Dada : 186 cm

BALAI BESAR INSEMINASI BUATAN SINGOSARI



PENIDA (10977)

Penampilan :
Berat Badan : 576 kg
Panjang Badan : 147 cm
Tinggi Gumba : 134 cm
Lingkar Dada : 210 cm

BALAI BESAR INSEMINASI BUATAN SINGOSARI

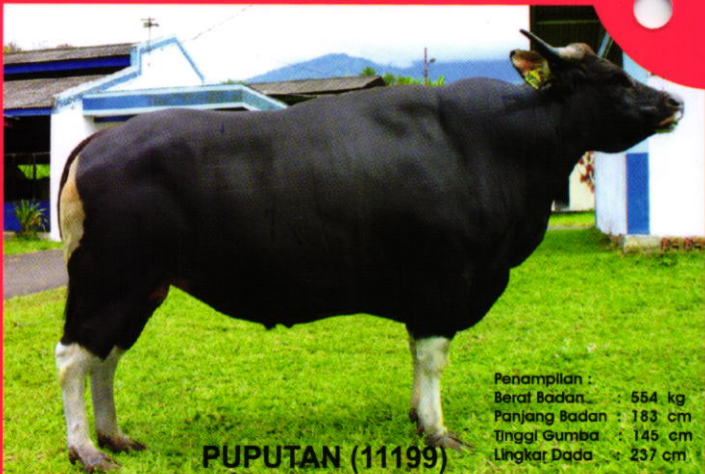

Penampilan :
Berat Badan : 554 kg
Panjang Badan : 183 cm
Tinggi Gumba : 145 cm
Lingkar Dada : 237 cm

PUPUTAN (11199)

BALAI BESAR INSEMINASI BUATAN SINGOSARI



Penampilan :

Berat Badan : 362 kg

Panjang Badan : 128 cm

Tinggi Gumba : 118 cm

Lingkar Dada : 175 cm

RAKA (115101)

BALAI BESAR INSEMINASI BUATAN SINGOSARI



RENON (11198)

Penampilan :
Berat Badan : 652 kg
Panjang Badan : 139 cm
Tinggi Gumba : 136 cm
Lingkar Dada : 210 cm

BALAI BESAR INSEMINASI BUATAN SINGOSARI

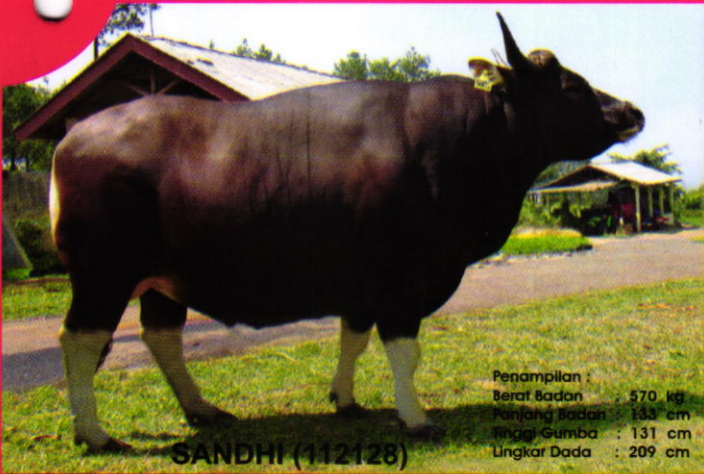

Penampilan :
Berat Badan : 570 kg
Panjang Badan : 133 cm
Tinggi Gumba : 131 cm
Lingkar Dada : 209 cm

SANDHI (112128)

BALAI BESAR INSEMINASI BUATAN SINGOSARI



Penampilan :
Berat Badan : 632 kg
Panjang Badan : 139 cm
Tinggi Gumba : 137 cm
Lingkar Dada : 216 cm

SANGIYANG (111123)

BALAI BESAR INSEMINASI BUATAN SINGOSARI



Penampilan :
Berat Badan : 576 kg
Panjang Badan : 183 cm
Tinggi Gumba : 145 cm
Lingkar Dada : 237 cm

SANUR (11197)

BALAI BESAR INSEMINASI BUATAN SINGOSARI



Penampilan :
Berat Badan : 730 kg
Panjang Badan : 145 cm
Tinggi Gumba : 137 cm
Lingkar Dada : 208 cm

SAPTA (11288)

BALAI BESAR INSEMINASI BUATAN SINGOSARI



SINDU (11187)

Penampilan :
Berat Badan : 646 kg
Panjang Badan : 183 cm
Tinggi Gumba : 145 cm
Lingkar Dada : 237 cm

BALAI BESAR INSEMINASI BUATAN SINGOSARI



Penampilan :
Berat Badan : 600 kg
Panjang Badan : 138 cm
Tinggi Gumba : 131 cm
Lingkar Dada : 207 cm

TABANAN (111119)

BALAI BESAR INSEMINASI BUATAN SINGOSARI



TAKSHA (111106)

Penampilan :

Berat Badan : 550 kg

Panjang Badan : 135 cm

Tinggi Gumba : 127 cm

Lingkar Dada : 203 cm

BALAI BESAR INSEMINASI BUATAN SINGOSARI



Penampilan :
Berat Badan : 588 kg
Panjang Badan : 183 cm
Tinggi Gumba : 145 cm
Lingkar Dada : 237 cm

TANJUNG (11289)

BALAI BESAR INSEMINASI BUATAN SINGOSARI



UBUD (111100)

Penampilan :
Berat Badan : 642 kg
Panjang Badan : 183 cm
Tinggi Gumba : 145 cm
Lingkar Dada : 237 cm

BALAI BESAR INSEMINASI BUATAN SINGOSARI



Penampilan :
Berat Badan : 604 kg
Panjang Badan : 137 cm
Tinggi Gumba : 131 cm
Lingkar Dada : 210 cm

ULUWATU (111118)

BALAI BESAR INSEMINASI BUATAN SINGOSARI



Penampilan :
Berat Badan : 538 kg
Panjang Badan : 145 cm
Tinggi Gumba : 126 cm
Lingkar Dada : 199 cm

WASSA (108111)

BALAI BESAR INSEMINASI BUATAN SINGOSARI



Penampilan :
Berat Badan : 606 kg
Panjang Badan : 140 cm
Tinggi Gumba : 127 cm
Lingkar Dada : 202 cm

WASUKI (111124)

BALAI BESAR INSEMINASI BUATAN SINGOSARI



Penampilan :
Berat Badan : 564 kg
Panjang Badan : 142 cm
Tinggi Gumba : 132 cm
Lingkar Dada : 202 cm

WEGA (110103)

BALAI BESAR INSEMINASI BUATAN SINGOSARI



Penampilan :
Berat Badan : 550 kg
Panjang Badan : 133 cm
Tinggi Gumba : 131 cm
Lingkar Dada : 210 cm

WENARA (111126)

BALAI BESAR INSEMINASI BUATAN SINGOSARI



WINAYA (108112)

Penampilan :
Berat Badan : 628 kg
Panjang Badan : 138 cm
Tinggi Gumba : 132 cm
Lingkar Dada : 217 cm



INDIGOFERA

