

# SAPI POGASI AGRINAK

APA ITU SAPI POGASI AGRINAK??  
BAGAIMANA MEMPERKANYA?

BAGAIMANA CARA MEMILIH BIBIT SAPI  
POGASI AGRINAK YANG BENAR?



Slide me please!!



# SAPI POGASI AGRINAK

Sapi Pogasi Agrinak adalah galur sapi lokal unggul hasil seleksi dari rumpun Sapi Peranakan Ongole (PO) yang diseleksi di Grati, Pasuruan. Singkatan POGASI adalah PO Grati Hasil Seleksi, dan Agrinak merujuk pada kegiatan seleksi yang dilakukan di Agrinak. Sapi ini dikembangkan untuk tumbuh optimal pada kondisi pakan yang minimal dan telah ditetapkan oleh Kementerian Pertanian melalui Keputusan Menteri Pertanian Republik Indonesia Nomor 05/KPTS/PK.040/M/1/2020.

## Ciri khusus Sapi Pogasi Agrinak (Persyaratan Kuantitatif)

- warna tubuh putih polos cenderung kekuningan;
- kepala putih polos;
- moncong hitam bercampur putih
- rambut ekor berwarna hitam;
- telinga lurus kesamping;
- jantan dan betina bertanduk;
- bergelambir; dan berpunuk.





**Sobat ternak,  
tahukah kamu  
bagaimana cara  
memilih bibit  
SAPI POGASI  
AGRINAK ???**

# Persyaratan Umum

## Bibit sapi Pogasi Agrinak Jantan & Betina

**Bibit jantan: sehat; tidak cacat fisik; organ reproduksi normal (testis baik dan simetris); dan memiliki silsilah minimum satu generasi**



**Bibit sapi pogasi agrinak jantan muda**

**Bibit betina: sehat, tidak cacat fisik; ambing simetris, jumlah puting 4 (empat), bentuk puting normal; organ reproduksi normal; dan memiliki silsilah.**



**Bibit sapi pogasi agrinak betina muda**

**Bibit sapi pogasi agrinak jantan dewasa**



**Bibit sapi pogasi agrinak betina dewasa**



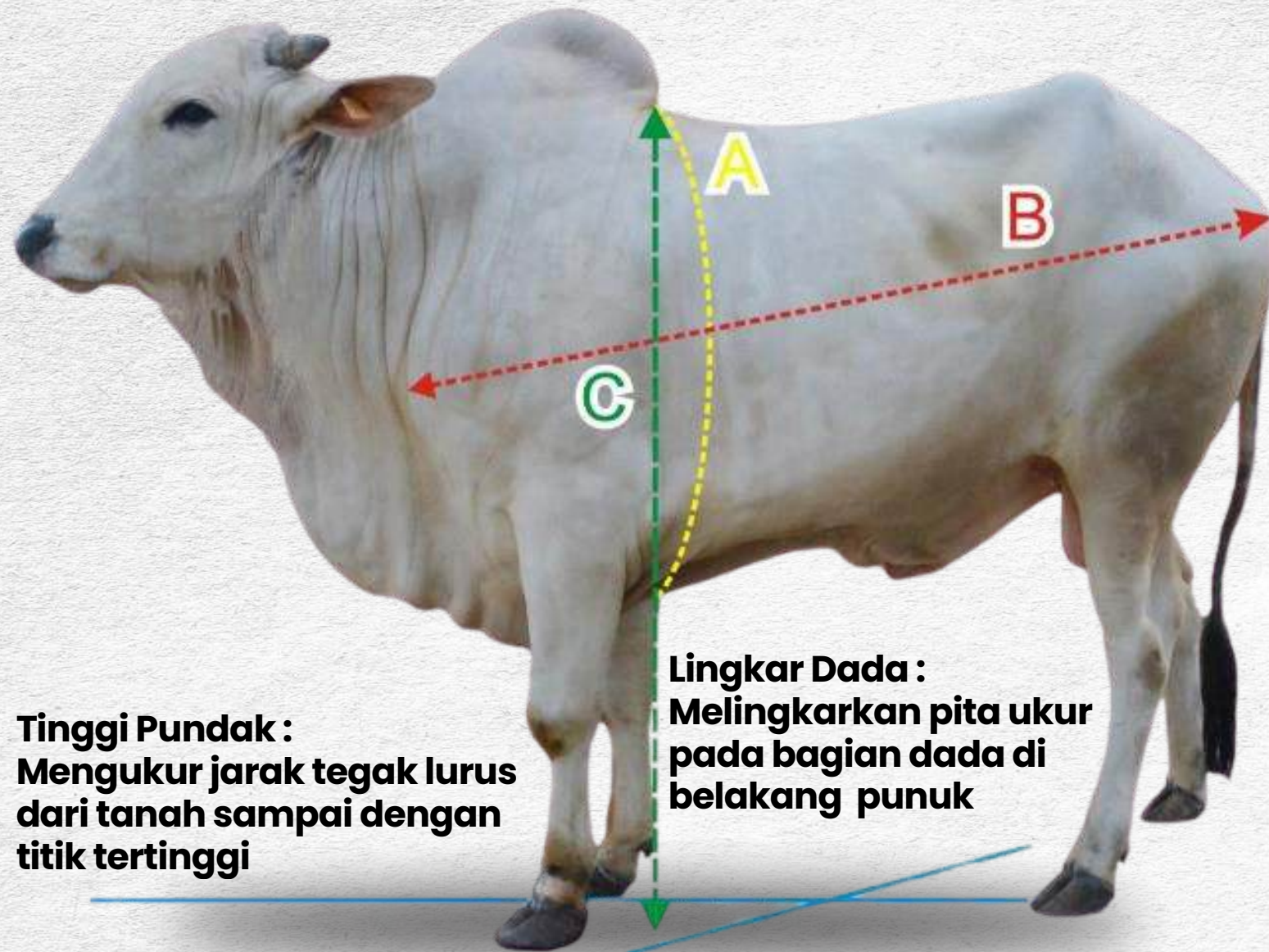

**Tinggi Pundak :**  
Mengukur jarak tegak lurus dari tanah sampai dengan titik tertinggi

**Lingkar Dada :**  
Melingkarkan pita ukur pada bagian dada di belakang punuk

**Panjang Badan :**  
Mengukur jarak dari bongkol bahu sampai ujung tulang duduk

Posisi sapi berdiri sempurna (posisi keempat kaki berdiri tegak dan membentuk empat persegi panjang) di atas lantai yang rata, kepala menghadap depan

**Cara Penentuan Umur jika tidak ada catatan kelahiran**



0 pasang : < 18 bulan

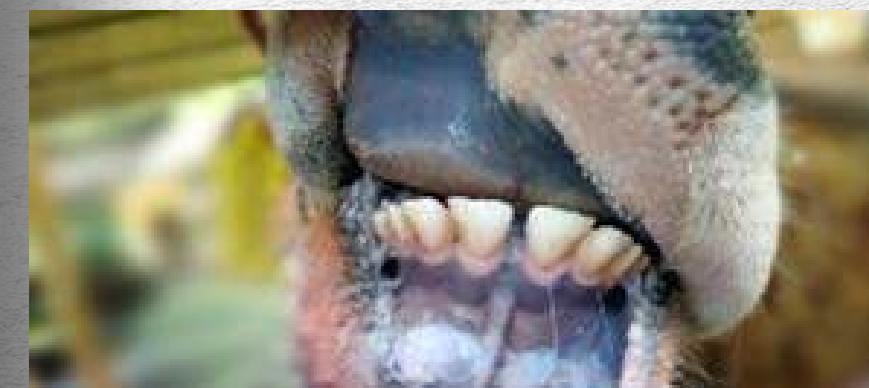

1 pasang : 18-24 bulan



2 pasang : >24 bulan

# Persyaratan kuantitatif bibit sapi pogasi agrinak jantan

Umur (bulan)	Parameter	Satuan	Kelas I	Kelas II	Kelas III
6 - 12	Tinggi pundak	cm	121	114	107
	Panjang badan	cm	124	110	96
	Lingkar dada	cm	149	134	119
>12 - 18	Tinggi pundak	cm	135	126	117
	Panjang badan	cm	130	118	106
	Lingkar dada	cm	166	152	138
>18 - 24	Tinggi pundak	cm	157	129	101
	Panjang badan	cm	141	129	117
	Lingkar dada	cm	177	161	145
	Lingkar scrotum	cm	34	31	28
>24 - 36	Tinggi pundak	cm	149	141	133
	Panjang badan	cm	152	142	132
	Lingkar dada	cm	197	182	167
	Lingkar skrotum	cm	36	33	30

# Persyaratan kuantitatif bibit sapi pogasi agrinak betina

Umur (bulan)	Parameter	Satuan	Kelas I	Kelas II	Kelas III
6 – 12	Tinggi pundak	cm	121	111	101
	Panjang badan	cm	124	107	90
	Lingkar dada	cm	150	132	114
>12 – 18	Tinggi pundak	cm	129	121	113
	Panjang badan	cm	124	115	106
	Lingkar dada	cm	157	145	133
>18 – 24	Tinggi pundak	cm	129	122	115
	Panjang badan	cm	128	119	110
	Lingkar dada	cm	163	151	139
>24 – 36	Tinggi pundak	cm	134	127	120
	Panjang badan	cm	143	130	117
	Lingkar dada	cm	174	162	150