

## Bulu Babi

Bulu babi *Eleocharis retroflaxa* yang tumbuh di lahan rawa bukan bulu babi si hewan laut yang ditakuti para perenang. Bulu babi di lahan rawa tergolong rumput yang mampu tumbuh di lahan berair dengan kemasaman tinggi. Ia seringkali digolongkan sebagai gulma lahan pertanian sekaligus gulma perairan.

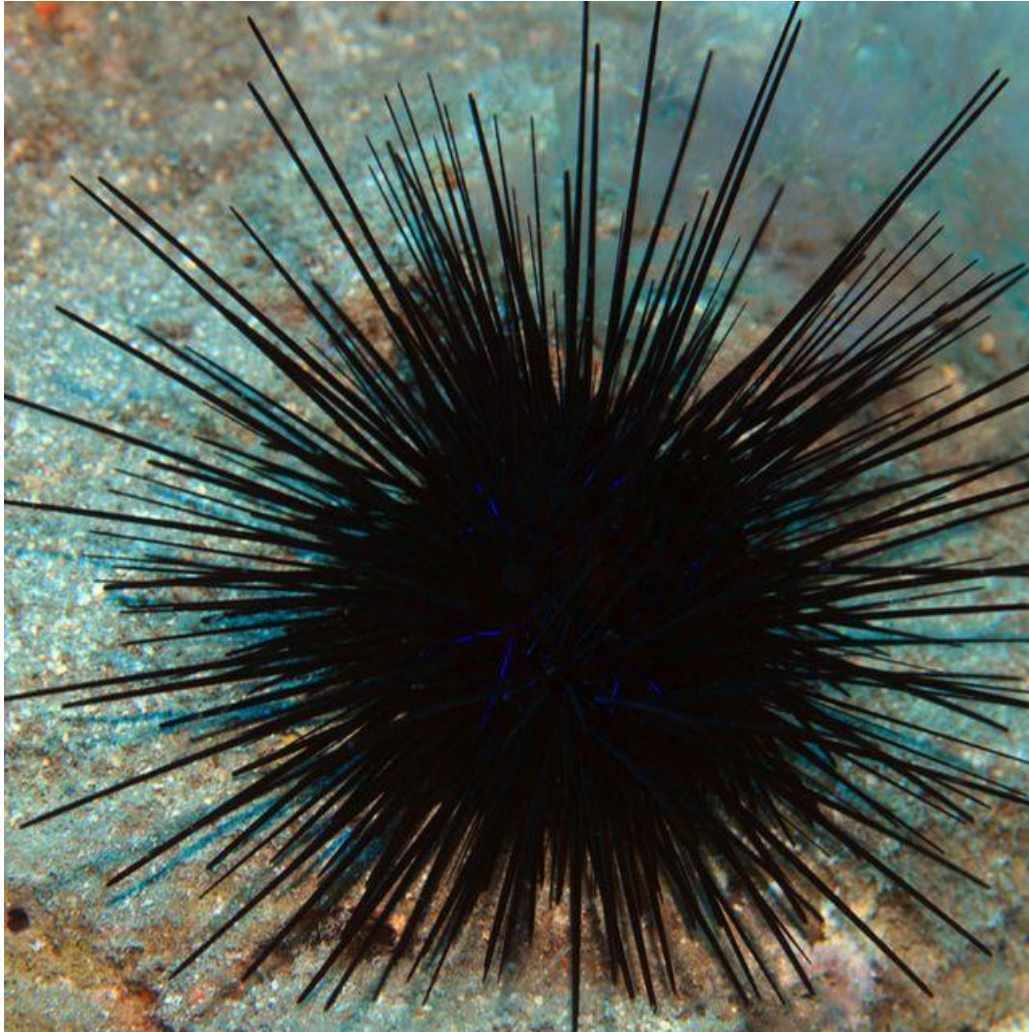

Namun, demikian bulu babi yang tumbuh di saluran air juga berperan sebagai biofilter yang menyerap besi dan sulfat. Dengan demikian bulu babi seperti juga purun tikus dapat ditanam secara terbatas di kolam filter sebelum air masuk ke lahan. Bulu babi juga dapat menyerap  $H^+$  dan  $Al^{3+}$  yang dominan di lahan masam.

Petani di lahan rawa umumnya mengembalikan bulu babi sebagai pupuk organik dalam bentuk kompos. Biasanya bulu babi yang dikomposkan berasal dari lahan pertanian di lahan pasang surut tipe C dan tipe D yang masih banyak mengandung besi dan sulfat. (***Destika Cahyana, SP, [destika\\_cahyana@yahoo.com](mailto:destika_cahyana@yahoo.com)***)

